

## **Přílohy**

- Příloha č. 1. Certifikát canisterapeutického psa
- Příloha č. 2 Ukázka hodnocení canisterapeutického týmu při testech
- Příloha č. 3 Pes canisterapeut ve speciální MŠ Štíbrova
- Příloha č. 4 Hry a pomůcky v canisterapii – „Co si přeji“
- Příloha č. 5 Hry a pomůcky v canisterapii – „Boudičky“
- Příloha č. 6 Hry a pomůcky v canisterapii – podpora jemné motoriky
- Příloha č. 7 Canisterapie
- Příloha č. 8 Polohování
- Příloha č. 9 Koně pro hipoterapie na Toulcově dvoře
- Příloha č. 10 Kůň osedlaný a nauzděný na hipoterapii
- Příloha č. 11 Speciální osedlání na hipoterapii
- Příloha č. 12 Dětský klient při hipoterapii, Toulcův dvůr
- Příloha č. 13 Dětský klient při hipoterapii - obejmutí koně, Toulcův dvůr
- Příloha č. 14 Dětský klient při hipoterapii, Toulcův dvůr

## Příloha č. 1



**POMOČNÉ TLAPKY o.p.s.**  
sekce canisterapie  
Sídlem: V. Kratochvíla 1973, 332 02 Starý Pízenec  
IČO: 26232641, DIČ: 140-2623241

### CERTIFIKÁT CANISTERAPEUTICKÉHO TÝMU

Číslo týmu: **CT0097**  
Jméno psůvoda: **Ing. Diana Tomanová**  
Adresa: **431 51 Klášterec nad Ohří, Větrná 611**  
Oslovení psa: **Viky**  
Plemeno: **Zlatý retriever**  
Pohrávk: **Fena**  
Narozen: **18.4. 2007**  
Místo zkoušky: **Třemošná u Pízně**  
Dne: **14. dubna 2012**  
Zkušební komisař: **Jiří Tomášů**  
Asistenti: **Olga Tomášů**  
**Mgr. Jana Štercliová**  
Výsledek zkoušky: **prospěl na výbornou / prospěl / prospěl podminečně**  
Platnost certifikátu do: **14. dubna 2013**



Podpis zkušební komisaře      Podpis asistenta      Podpis asistenta      Razítko společnosti

**POUČENÍ:**

- Certifikát potvrzuje, že pes se při předložení ukázal jako vhodný pro provozování canisterapeutické činnosti.
- Canisterapeut musí na výkonu psůvodiče s tím, že při výkonu canisterapeutické činnosti musí brát v úvahu zdravotní situaci a zdravotní stav svého psa a že nese plnou zodpovědnost za své jednání i chování svého psa
- Canisterapeut vykonává canisterapii svým jménem.
- Pomočné Tlapky o.p.s. nemá certifikát vystavovat, poskytl canisterapeutovi nezbytné základní vzdělání a poučení o jeho právech a povinnostech, dále mu poskytl možnosti konzultací, ale nenesou žádnou právní zodpovědnost za jeho vlastní činnost a jednání.

Zdroj: <http://www.zudoliharky.wbs.cz/Canisterapie.html>

Příloha č.2



**Podané ruce**

**Podané ruce, z. s.**  
 Sídlo: Zborovská 465, 738 01 Frýdek-Místek  
 IČ: 70306731  
 E-mail: podaneruce@podaneruce.eu www.podaneruce.eu

---

**HODNOCENÍ**

Podané ruce, z. s.  
 Zborovská 465  
 738 01 Frýdek-Místek  
 IČ: 70306731, IČP: 70306731  
 Kancelář: 777 260 110

Datum a místo konání zkoušek, razítko a podpis pořadatele: **02.06.2018, SPORTOVNÍ KLUB POLICIE FM**

**Psovod** Příjmení, jméno, titul: **Polášková Jana, Mgr.** **Pes** Jméno: **Adore Idefix Color Jewel**  
 Plemeno: **Beagle**

**Kontrola poslušnosti**

povely	hodnocení (max. 3 body)	povely	hodnocení (max. 3 body)
sední	3	odložení	3
lehni	3	přinášení (chůze u nohy)	3
přivolání	3	<b>celkem</b>	<b>17</b>

Pozn.: Minimum získaných bodů – 11, u žádného z povelů nesmí pes získat 0 bodů.

Setkání s rozhodčím	A	B	C	D	Kontrola dráždivosti a útlumu	A	B	C	D
Reakce na cizí psy	A	B	C	D	Hlouček lidí	A	B	C	D
Reakce na běžícího člověka a pád člověka	A	B	C	D	Reakce na invalidní vozík	A	B	C	D
Simulace návštěvy u postiženého	A	B	C	D	Vstřícnost psa	ano	ne		

**Práce psovoda**  
 A - Psovod má dobrý vztah ke psu, komunikuje s ním a chválí ho, je to sehraná dvojice, příjemné vystupování.  
 B - Psovod psa nechválí, není mu oporou, na psovi je znát drill ze strany psovoda.  
 C - Psovod nemá ke psu dobrý vztah, používá nepřiměřených trestů, špatná komunikace.

**Celkové hodnocení týmu:**  
*vyhovuje sestavě tým, slušná práce rozhodčích u klienta*

---

**Konečný výsledek:**  prošel  neprošel

Příjmení, jméno předsedy zkušební komise, podpis: *L. NEJEDLÍK* *BAŠTÍK*

Příjmení, jméno a podpis rozhodčího: *ROŠKOVÁ ANNA* *J. K.*

Příjmení, jméno a podpis rozhodčího: *FEDLIPOVSKÝ NEJEDLÍK*

Příjmení, jméno a podpis rozhodčího: *PROŠKOVÁ KACIK* *L. K.*

---

Bankovní spojení: Komerční banka, a.s. č.ú. 19-3763330247/0100 T +420 595 374 112 M +420 777 260 110

Zdroj: <http://www.beagle-erik.eu/czcanis.php>

**Příloha č. 3**



Zdroj: vlastní

Příloha č. 4



Zdroj: vlastní

Příloha č. 5

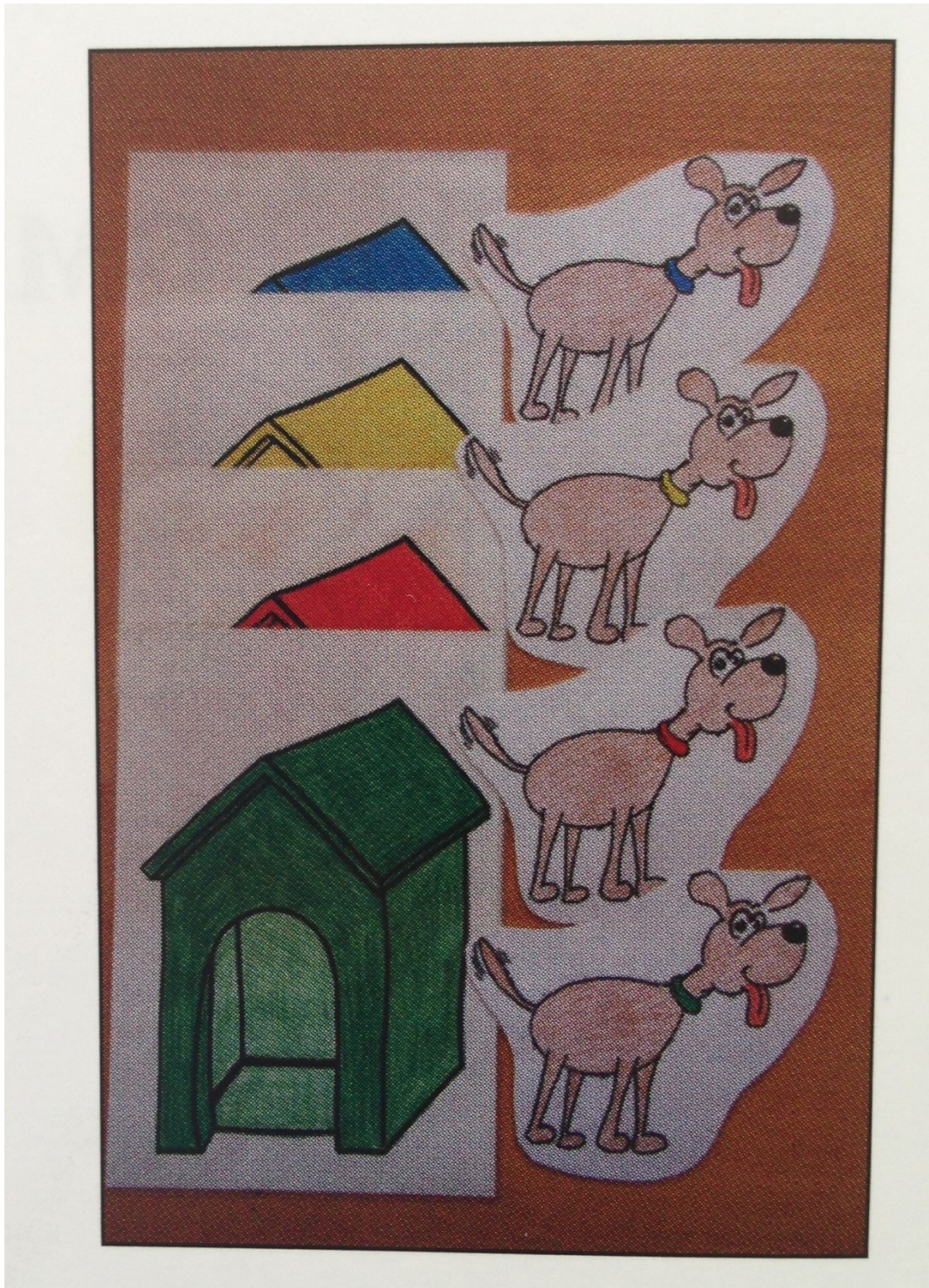

Zdroj: vlastní

Příloha č. 6



Zdroj: vlastní

**Příloha č. 7**



Zdroj: <http://www.mc-krtecek.cz/fotogalerie/11-1-2017-canisterapie-64.html>



**Příloha č. 8**



Zdroj: <http://ententyky.cz/ostatni-zabava/dtk-canisterapie-ii>

## Příloha č. 9



Zdroj: vlastní

**Příloha č. 10**



Zdroj: vlastní

**Příloha č. 11**



Zdroj: vlastní

**Příloha č. 12**



Zdroj: vlastní

**Příloha č. 13**



Zdroj: vlastní

**Příloha č. 14**



Zdroj: vlastní