

Přílohy

Příloha č. 1 test FIM

FIM - Functional Independence Measures

Jméno:

Rodné číslo:

Datum:

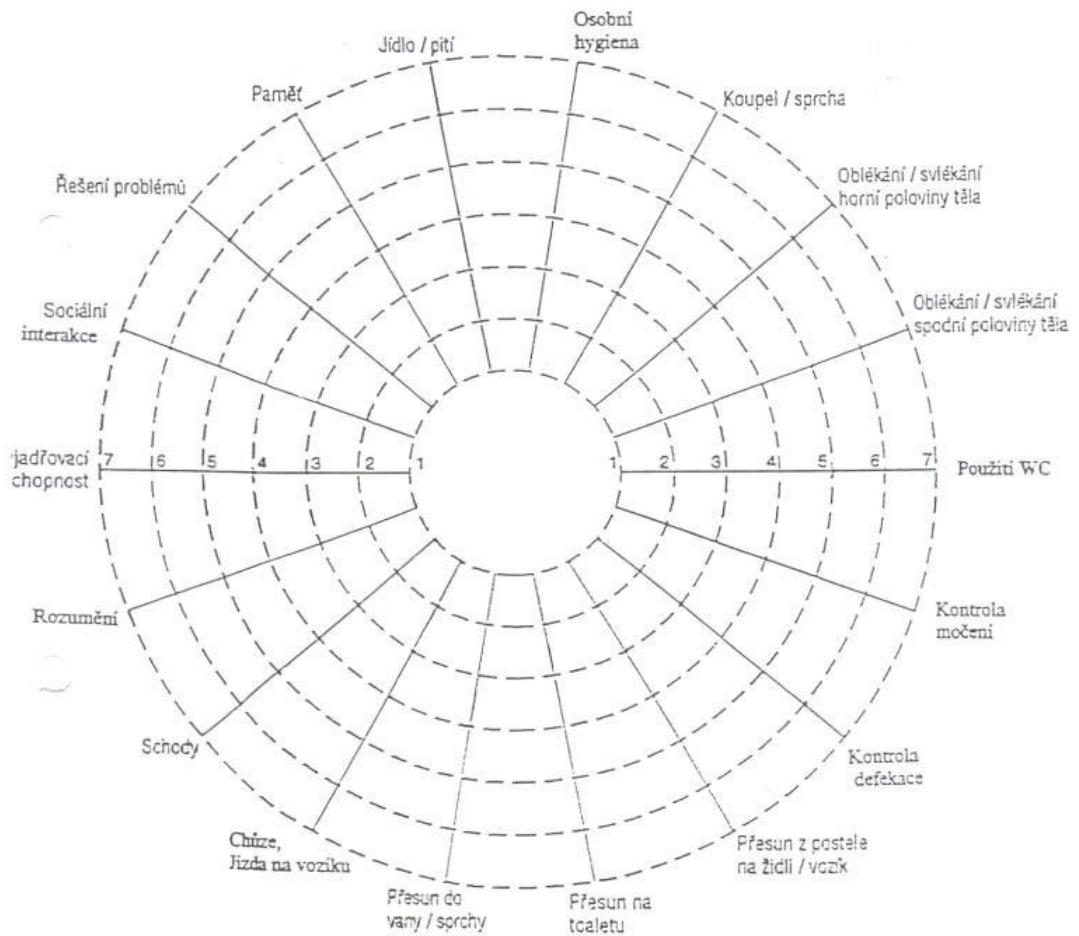

7 Úplná samostatnost

6 Modifikovaná samostatnost

bez pomoci druhé osoby

5 Dozor

4 Minimální asistence (méně než 25%)

3 Střední asistence (25% až 50%)

2 Velká asistence (50% až 75%)

1 Úplná asistence (75% až 100%)

Příloha č. 2 jiná forma testu FIM

Jméno :

Datum přijetí :

Datum propuštění:

FUNKČNÍ MÍRA NEZÁVISLOSTI
FIM

Ú R O V N Ě	7 Úplná nezávislost 6 Modifikovaná nezávislost (kompenzační pomůcky)	NEVYŽADUJE ASISTENCI		
	Modifikovaná závislost 5 Supervize (dohled) 4 Minimální asistence (klient = 75 % +) 3 Mírná asistence (klient = 50 % +) Úplná závislost 2 Maximální závislost (klient = 25 % +) 1 Celková závislost (klient = 0 % +)	VYŽADUJE ASISTENCI		
		Příjem	Propuštění	Následní péče
Osobní hygiena				
	A. Příjem jídla	<input type="checkbox"/>	<input type="checkbox"/>	<input type="checkbox"/>
	B. Osobní hygiena	<input type="checkbox"/>	<input type="checkbox"/>	<input type="checkbox"/>
	C. Koupání	<input type="checkbox"/>	<input type="checkbox"/>	<input type="checkbox"/>
	D. Oblékání – horní polovina těla	<input type="checkbox"/>	<input type="checkbox"/>	<input type="checkbox"/>
	E. Oblékání – dolní polovina těla	<input type="checkbox"/>	<input type="checkbox"/>	<input type="checkbox"/>
	F. Použití WC	<input type="checkbox"/>	<input type="checkbox"/>	<input type="checkbox"/>
Kontrola sfinkterů				
	G. Kontrola močení, část I	<input type="checkbox"/>	<input type="checkbox"/>	<input type="checkbox"/>
	část II	<input type="checkbox"/>	<input type="checkbox"/>	<input type="checkbox"/>
	H. Kontrola vyprazdňování, část I	<input type="checkbox"/>	<input type="checkbox"/>	<input type="checkbox"/>
	část II	<input type="checkbox"/>	<input type="checkbox"/>	<input type="checkbox"/>
Přesuny				
	I. Postel, židle, vozík	<input type="checkbox"/>	<input type="checkbox"/>	<input type="checkbox"/>
	J. Toaleta	<input type="checkbox"/>	<input type="checkbox"/>	<input type="checkbox"/>
	K. Vana, sprchový kout	<input type="checkbox"/>	<input type="checkbox"/>	<input type="checkbox"/>
Lokomoce				
	L. Chůze / Jízda na vozíku	ch <input type="checkbox"/> v <input type="checkbox"/>	ch <input type="checkbox"/> v <input type="checkbox"/>	ch <input type="checkbox"/> v <input type="checkbox"/>
	M. Schody	<input type="checkbox"/>	<input type="checkbox"/>	<input type="checkbox"/>
Komunikace				
	N. Rozumění	re <input type="checkbox"/> vi <input type="checkbox"/>	re <input type="checkbox"/> vi <input type="checkbox"/>	re <input type="checkbox"/> vi <input type="checkbox"/>
	O. Expres (vyjadřování)	re <input type="checkbox"/> vi <input type="checkbox"/>	re <input type="checkbox"/> vi <input type="checkbox"/>	re <input type="checkbox"/> vi <input type="checkbox"/>
Sociální schopnosti				
	P. Sociální interakce	<input type="checkbox"/>	<input type="checkbox"/>	<input type="checkbox"/>
	Q. Řešení problémů	<input type="checkbox"/>	<input type="checkbox"/>	<input type="checkbox"/>
	R. Paměť	<input type="checkbox"/>	<input type="checkbox"/>	<input type="checkbox"/>
	Celkově FIM	<input type="text"/>	<input type="text"/>	<input type="text"/>

Příloha č. 3 znázornění hluboké mozkové stimulace

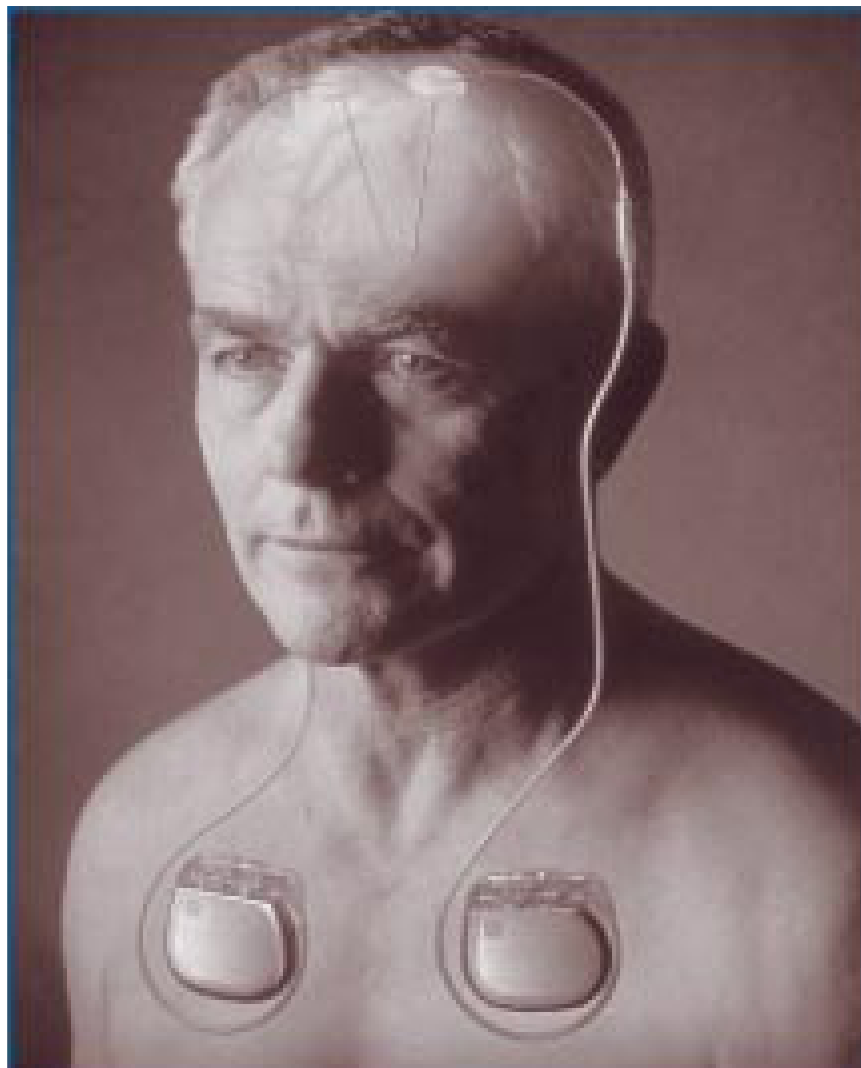

Příloha č. 4 jiný obraz znázorňující hlubokou mozkovou stimulaci

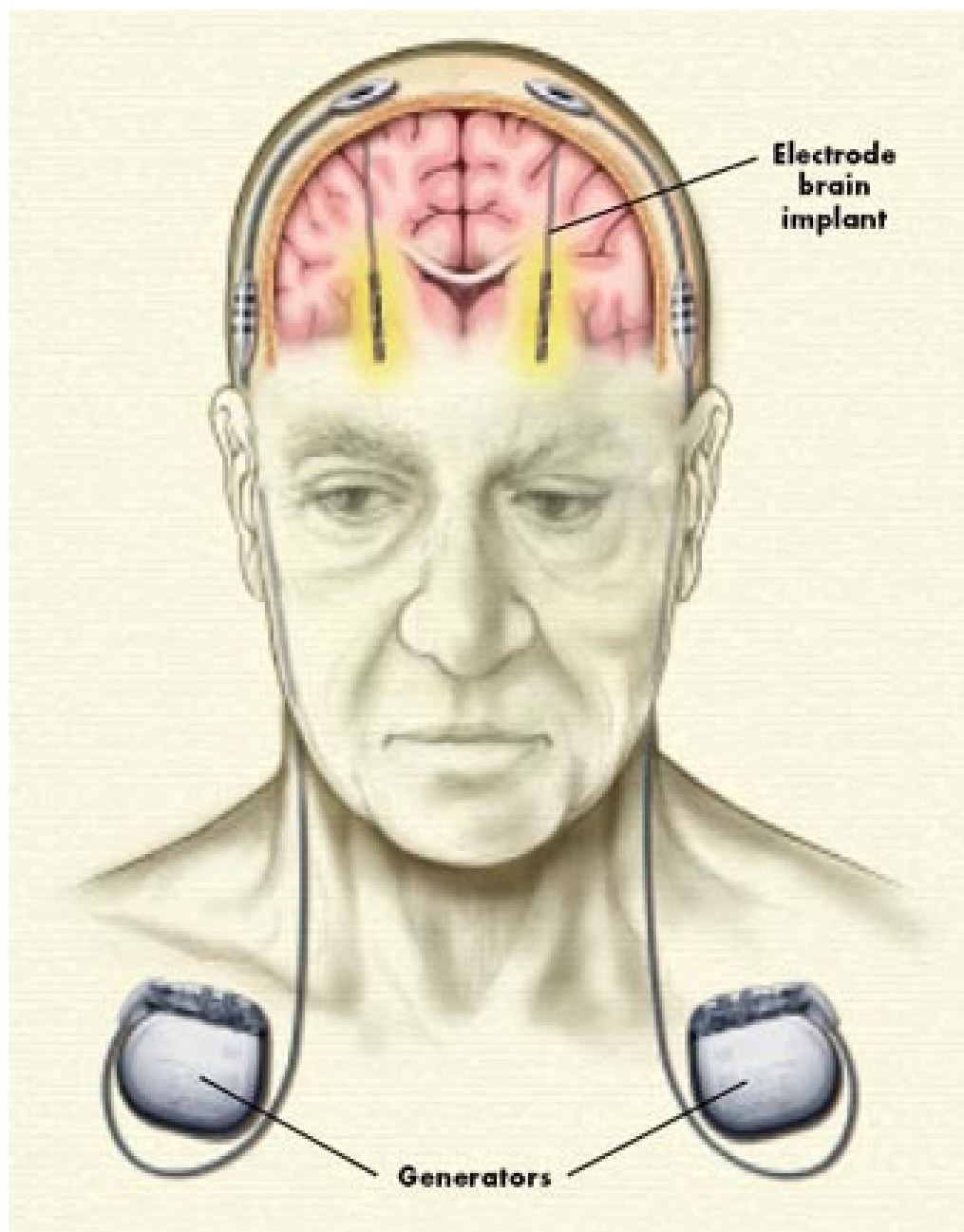

Příloha č. 5 flekční držení trupu, typické pro pokročilou fázi nemoci

Parkinson's Disease



Příloha č. 6 poloha bazálních ganglií v centrální nervové soustavě

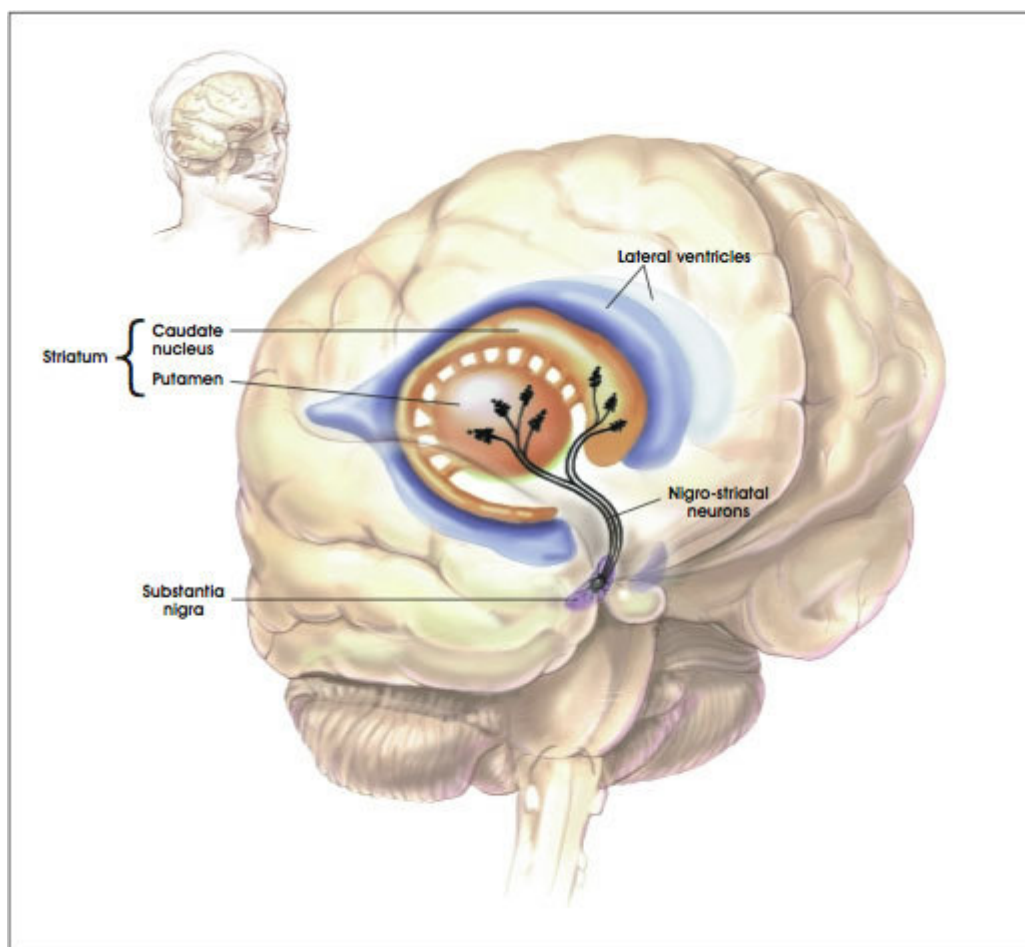

Příloha č. 7 chodítko je jedna z nejčastějších pomůcek využívaných v pozdní fázi onemocnění



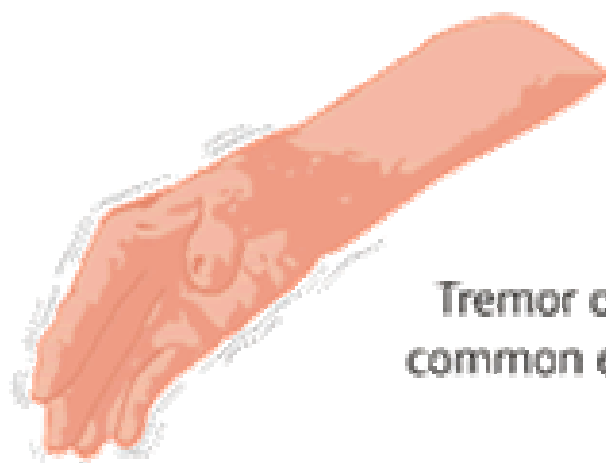

**Tremor of one hand is a
common early sign of PD**



**Tremor often improves
or disappears with
purposeful function**

Příloha č. 9 jógový cvik „pozdrav slunci“

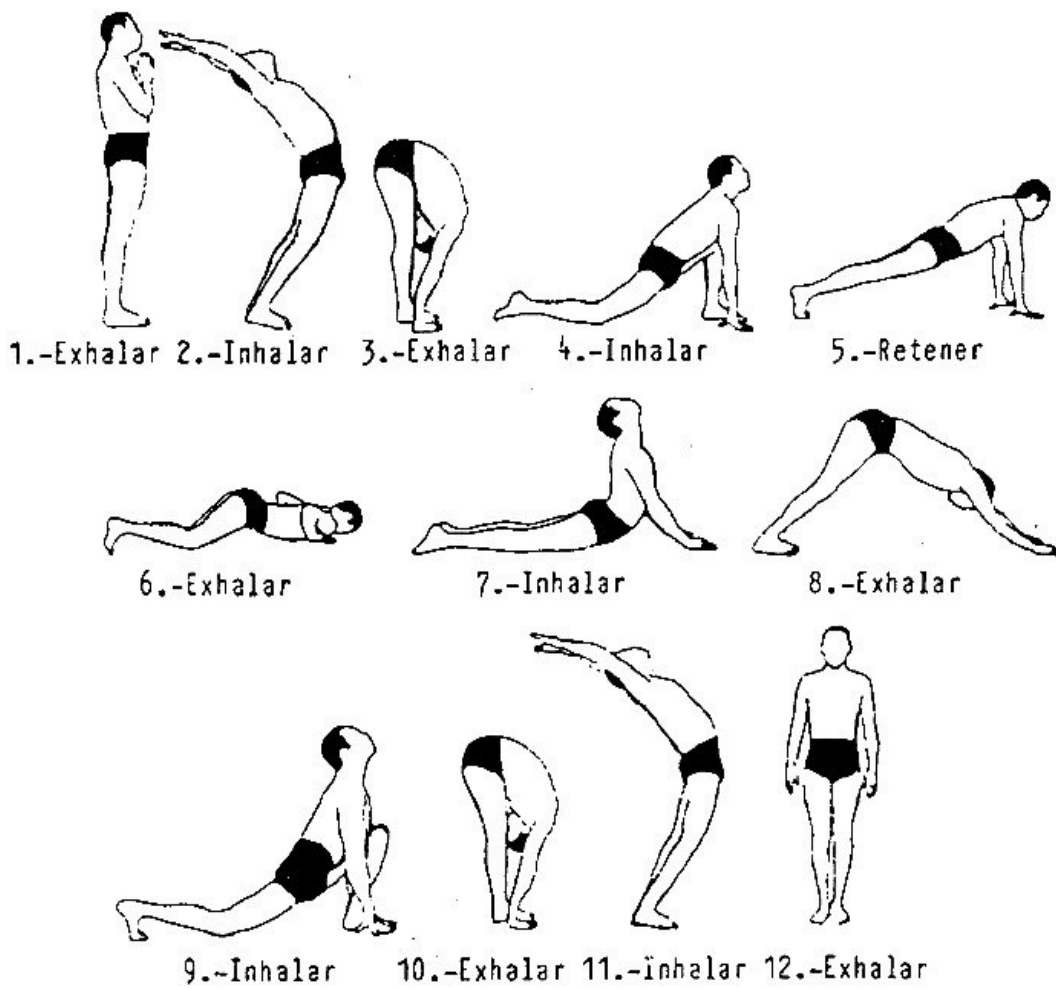

Příloha č. 10 jógová ásána „svíčka“

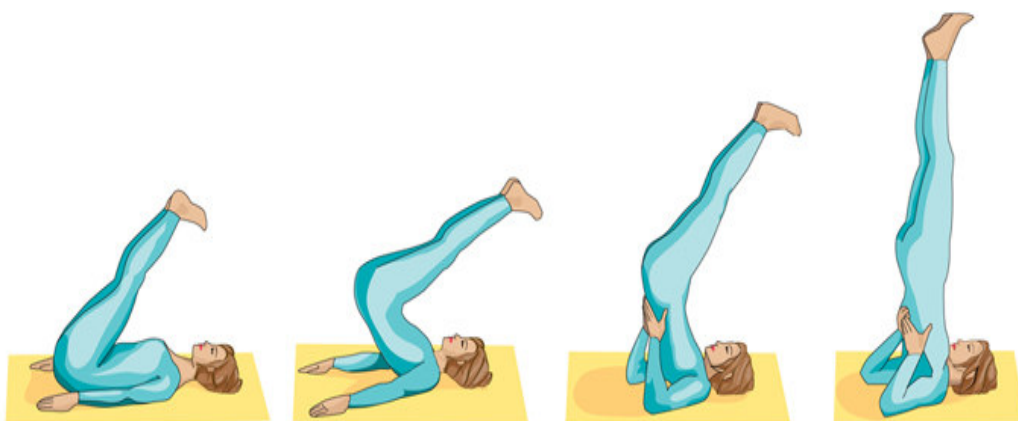

Příloha č. 11 jógová ásána „kráva“



Příloha č. 12 jógová ásána „kobra“



Příloha č. 13 jógová ásána „strom“

