

**Univerzita Karlova**

**Filozofická fakulta**

Ústav pro archeologii

**Diplomová práce**

Přílohy

Bc. Lucie Novotná

**Pohřebiště lužických popelnicových polí v Jičíně**

A cemetery of the Lusatian Urnfield culture at Jičín, Eastern Bohemia

Praha 2023

Vedoucí práce: PhDr. Mgr. Zuzana Bláhová, Ph.D.

Konzultanti práce: PhDr. Miroslav Novák, Ph.D.

Mgr. Radek Novák

## **Seznam příloh**

### **Jičínsko**

Mapy (*obr. 1-9*)

### **Jičín**

Mapy a plány (*obr. 10-17*)

Fotografická dokumentace nemovitých nálezů (hrobů; *obr. 18-88*)

Kresebná dokumentace nemovitých nálezů (hrobů; *tab. 1-13*)

Fotografická a kresebná dokumentace movitých nálezů (*tab. 14-85*)

Seznam nálezů (*tab. 86*)

Tabulka deskripce slezské a platěnické keramiky (*tab. 87*)

## Seznam obrázků a tabulek

Obr. 1. JIČÍNSKO, studovaná oblast na ZM 1 : 10 000 a katastrální mapě (zdroj mapového podkladu: Geoportál ČÚZK; vypracovala Lucie Novotná).....	10
Obr. 2. JIČÍNSKO, nálezy pozdní doby bronzové a starší doby železné na ZM 1 : 25 000 (zdroj mapového podkladu: Geoportál ČÚZK; vypracovala Lucie Novotná). ....	11
Obr. 3. JIČÍNSKO, nálezy pozdní doby bronzové a starší doby železné. Lokality podle druhu naleziště na ZM 1 : 25 000 (zdroj mapového podkladu: Geoportál ČÚZK; vypracovala Lucie Novotná). ....	11
Obr. 4. JIČÍNSKO, nálezy pozdní doby bronzové a starší doby železné. Lokality podle kulturního zařazení podle V. Vokolka (SzPt I-III) na ZM 1 : 25 000 (zdroj mapového podkladu: Geoportál ČÚZK; vypracovala Lucie Novotná).....	12
Obr. 5. JIČÍNSKO, nálezy pozdní doby bronzové a starší doby železné. Lokality podle kulturního zařazení na ZM 1 : 25 000 (zdroj mapového podkladu: Geoportál ČÚZK; vypracovala Lucie Novotná).....	12
Obr. 6. JIČÍNSKO, nálezy slezské kultury pozdní doby bronzové (SzPt I-II, podle V. Vokolka) na ZM 1 : 25 000 (zdroj mapového podkladu: Geoportál ČÚZK; vypracovala Lucie Novotná). ....	13
Obr. 7. JIČÍNSKO, nálezy platěnické kultury starší doby železné (SzPt III) na vymezeném území Jičína na ZM 1 : 25 000 (zdroj mapového podkladu: Geoportál ČÚZK; vypracovala Lucie Novotná). ....	13
Obr. 8. JIČÍNSKO, pohřebiště pozdní doby bronzové a starší doby železné na vymezeném území Jičína na ZM 1 : 25 000 (zdroj mapového podkladu: Geoportál ČÚZK; vypracovala Lucie Novotná). ....	14
Obr. 9. JIČÍNSKO, sídliště pozdní doby bronzové a starší doby železné na vymezeném území Jičína na ZM 1 : 25 000 (zdroj mapového podkladu: Geoportál ČÚZK; vypracovala Lucie Novotná). ....	14
Obr. 10. JIČÍN – NEMOCNICE, ZAV 2019/192, plocha výzkumu (červený polygon) na ZM 1 : 10 000 (zdroj mapového podkladu: Geoportál ČÚZK, digitalizovala L. Novotná).....	15
Obr. 11. JIČÍN – NEMOCNICE, ZAV 2019/192, plocha výzkumu (červený polygon) na ZM 1 : 10 000 (zdroj mapového podkladu: Geoportál ČÚZK, digitalizovala L. Novotná).....	16
Obr. 12. JIČÍN – NEMOCNICE, ZAV 2019/192, označení hlavních ploch ZAV (zdroj: Unger 2022, 4). ....	17
Obr. 13. JIČÍN – NEMOCNICE, ZAV 2019/192, rozmístění hlavních komponent na ploše ZAV (zdroj: Unger 2022, 6). ....	18
Obr. 14. JIČÍN – NEMOCNICE, ZAV 2019/192, zahloubené objekty na zkoumané ploše na vrstevnicovém plánu (zdroj mapového podkladu: Geoportál ČÚZK, digitalizovala L. Novotná). ....	19
Obr. 15. JIČÍN – NEMOCNICE, ZAV 2019/192, zahloubené objekty na zkoumané ploše na vrstevnicovém plánu (zdroj mapového podkladu: Geoportál ČÚZK, digitalizovala L. Novotná). ....	20
Obr. 16. JIČÍN – NEMOCNICE, ZAV 2019/192, zahloubené objekty na zkoumané ploše na vrstevnicovém plánu (zdroj mapového podkladu: Geoportál ČÚZK, digitalizovala L. Novotná). ....	21
Obr. 17. JIČÍN – NEMOCNICE, ZAV 2019/192, plocha výzkumu z první fáze a zaměření objektů z druhé fáze (digitalizovala L. Novotná). ....	22
Obr. 18. JIČÍN – NEMOCNICE, ZAV 2019/192, obj. 2, S řez (zdroj: archiv RMaG v Jičíně). ....	23

Obr. 19. JIČÍN – NEMOCNICE, ZAV 2019/192, obj. 2, průběh preparace (zdroj: archiv RMaG v Jičíně).....	23
Obr. 20. JIČÍN – NEMOCNICE, ZAV 2019/192, obj. 2, průběh preparace (zdroj: archiv RMaG v Jičíně).....	24
Obr. 21. JIČÍN – NEMOCNICE, ZAV 2019/192, obj. 2, průběh preparace (zdroj: archiv RMaG v Jičíně).....	24
Obr. 22. JIČÍN – NEMOCNICE, ZAV 2019/192, obj. 18, úsek 8, J řez (zdroj: archiv RMaG v Jičíně).....	25
Obr. 23. JIČÍN – NEMOCNICE, ZAV 2019/192, H 19, úsek 15, průběh preparace (zdroj: archiv RMaG v Jičíně).....	25
Obr. 24. JIČÍN – NEMOCNICE, ZAV 2019/192, H 19, úsek 15, průběh preparace (zdroj: archiv RMaG v Jičíně).....	26
Obr. 25. JIČÍN – NEMOCNICE, ZAV 2019/192, H 6, úsek 3, řez (zdroj: archiv RMaG v Jičíně).....	26
Obr. 26. JIČÍN – NEMOCNICE, ZAV 2019/192, H 6, úsek 14, půdorys (zdroj: archiv RMaG v Jičíně).....	27
Obr. 27. JIČÍN – NEMOCNICE, ZAV 2019/192, H 6, úsek 14, průběh preparace (zdroj: archiv RMaG v Jičíně).....	27
Obr. 28. JIČÍN – NEMOCNICE, ZAV 2019/192, H 38, půdorys (zdroj: archiv RMaG v Jičíně).....	28
Obr. 29. JIČÍN – NEMOCNICE, ZAV 2019/192, H 38, průběh preparace (zdroj: archiv RMaG v Jičíně).....	28
Obr. 30. JIČÍN – NEMOCNICE, ZAV 2019/192, H 38, průběh preparace (zdroj: archiv RMaG v Jičíně).....	29
Obr. 31. JIČÍN – NEMOCNICE, ZAV 2019/192, H 38, průběh preparace (zdroj: archiv RMaG v Jičíně).....	29
Obr. 32. JIČÍN – NEMOCNICE, ZAV 2019/192, H 38, průběh preparace (zdroj: archiv RMaG v Jičíně).....	30
Obr. 33. JIČÍN – NEMOCNICE, ZAV 2019/192, H 38, průběh preparace (zdroj: archiv RMaG v Jičíně).....	30
Obr. 34. JIČÍN – NEMOCNICE, ZAV 2019/192, H 38, průběh preparace (zdroj: archiv RMaG v Jičíně).....	31
Obr. 35. JIČÍN – NEMOCNICE, ZAV 2019/192, H 39, půdorys (zdroj: archiv RMaG v Jičíně).....	31
Obr. 36. JIČÍN – NEMOCNICE, ZAV 2019/192, H 39, průběh preparace (zdroj: archiv RMaG v Jičíně).....	32
Obr. 37. JIČÍN – NEMOCNICE, ZAV 2019/192, H 39, průběh preparace (zdroj: archiv RMaG v Jičíně).....	32
Obr. 38. JIČÍN – NEMOCNICE, ZAV 2019/192, H 39, průběh preparace (zdroj: archiv RMaG v Jičíně).....	33
Obr. 39. JIČÍN – NEMOCNICE, ZAV 2019/192, H 39, průběh preparace (zdroj: archiv RMaG v Jičíně).....	33
Obr. 40. JIČÍN – NEMOCNICE, ZAV 2019/192, H 39, průběh preparace (zdroj: archiv RMaG v Jičíně).....	34
Obr. 41. JIČÍN – NEMOCNICE, ZAV 2019/192, H 39, průběh preparace (zdroj: archiv RMaG v Jičíně).....	34
Obr. 42. JIČÍN – NEMOCNICE, ZAV 2019/192, H 39, průběh preparace (zdroj: archiv RMaG v Jičíně).....	35

Obr. 43. JIČÍN – NEMOCNICE, ZAV 2019/192, H 39, průběh preparace (zdroj: archiv RMaG v Jičíně).....	35
Obr. 44. JIČÍN – NEMOCNICE, ZAV 2019/192, H 39, průběh preparace (zdroj: archiv RMaG v Jičíně).....	36
Obr. 45. JIČÍN – NEMOCNICE, ZAV 2019/192, H 40, půdorys (zdroj: archiv RMaG v Jičíně).....	36
Obr. 46. JIČÍN – NEMOCNICE, ZAV 2019/192, H 40, průběh preparace (zdroj: archiv RMaG v Jičíně).....	37
Obr. 47. JIČÍN – NEMOCNICE, ZAV 2019/192, H 40, průběh preparace (zdroj: archiv RMaG v Jičíně).....	37
Obr. 48. JIČÍN – NEMOCNICE, ZAV 2019/192, H 42, průběh preparace (zdroj: archiv RMaG v Jičíně).....	38
Obr. 49. JIČÍN – NEMOCNICE, ZAV 2019/192, H 42, průběh preparace (zdroj: archiv RMaG v Jičíně).....	38
Obr. 50. JIČÍN – NEMOCNICE, ZAV 2019/192, H 61, průběh preparace (zdroj: archiv RMaG v Jičíně).....	39
Obr. 51. JIČÍN – NEMOCNICE, ZAV 2019/192, H 61, průběh preparace (zdroj: archiv RMaG v Jičíně).....	39
Obr. 52. JIČÍN – NEMOCNICE, ZAV 2019/192, H 63-67, 69, průběh preparace (zdroj: archiv RMaG v Jičíně).....	40
Obr. 53. JIČÍN – NEMOCNICE, ZAV 2019/192, H 63, průběh preparace (zdroj: archiv RMaG v Jičíně).....	40
Obr. 54. JIČÍN – NEMOCNICE, ZAV 2019/192, H 63, průběh preparace (zdroj: archiv RMaG v Jičíně).....	41
Obr. 55. JIČÍN – NEMOCNICE, ZAV 2019/192, H 64, průběh preparace (zdroj: archiv RMaG v Jičíně).....	41
Obr. 56. JIČÍN – NEMOCNICE, ZAV 2019/192, H 64, průběh preparace (zdroj: archiv RMaG v Jičíně).....	42
Obr. 57. JIČÍN – NEMOCNICE, ZAV 2019/192, H 65, průběh preparace (zdroj: archiv RMaG v Jičíně).....	42
Obr. 58. JIČÍN – NEMOCNICE, ZAV 2019/192, H 65, průběh preparace (zdroj: archiv RMaG v Jičíně).....	43
Obr. 59. JIČÍN – NEMOCNICE, ZAV 2019/192, H 65, průběh preparace (zdroj: archiv RMaG v Jičíně).....	43
Obr. 60. JIČÍN – NEMOCNICE, ZAV 2019/192, H 66, průběh preparace (zdroj: archiv RMaG v Jičíně).....	44
Obr. 61. JIČÍN – NEMOCNICE, ZAV 2019/192, H 66, průběh preparace (zdroj: archiv RMaG v Jičíně).....	44
Obr. 62. JIČÍN – NEMOCNICE, ZAV 2019/192, H 67, průběh preparace (zdroj: archiv RMaG v Jičíně).....	45
Obr. 63. JIČÍN – NEMOCNICE, ZAV 2019/192, H 67, průběh preparace (zdroj: archiv RMaG v Jičíně).....	45
Obr. 64. JIČÍN – NEMOCNICE, ZAV 2019/192, H 70, půdorys (zdroj: archiv RMaG v Jičíně).....	46
Obr. 65. JIČÍN – NEMOCNICE, ZAV 2019/192, H 70, průběh preparace (zdroj: archiv RMaG v Jičíně).....	46
Obr. 66. JIČÍN – NEMOCNICE, ZAV 2019/192, H 70, průběh preparace (zdroj: archiv RMaG v Jičíně).....	47

Obr. 67. JIČÍN – NEMOCNICE, ZAV 2019/192, H 77, průběh preparace (zdroj: archiv RMaG v Jičíně).....	47
Obr. 68. JIČÍN – NEMOCNICE, ZAV 2019/192, H 77, průběh preparace (zdroj: archiv RMaG v Jičíně).....	48
Obr. 69. JIČÍN – NEMOCNICE, ZAV 2019/192, H 77, průběh preparace (zdroj: archiv RMaG v Jičíně).....	48
Obr. 70. JIČÍN – NEMOCNICE, ZAV 2019/192, H 77, průběh preparace (zdroj: archiv RMaG v Jičíně).....	49
Obr. 71. JIČÍN – NEMOCNICE, ZAV 2019/192, H 83, půdorys (zdroj: archiv RMaG v Jičíně).....	49
Obr. 72. JIČÍN – NEMOCNICE, ZAV 2019/192, H 83, průběh preparace (zdroj: archiv RMaG v Jičíně).....	50
Obr. 73. JIČÍN – NEMOCNICE, ZAV 2019/192, H 83, průběh preparace (zdroj: archiv RMaG v Jičíně).....	50
Obr. 74. JIČÍN – NEMOCNICE, ZAV 2019/192, H 86, půdorys (zdroj: archiv RMaG v Jičíně).....	51
Obr. 75. JIČÍN – NEMOCNICE, ZAV 2019/192, H 86, průběh preparace (zdroj: archiv RMaG v Jičíně).....	51
Obr. 76. JIČÍN – NEMOCNICE, ZAV 2019/192, H 86, průběh preparace (zdroj: archiv RMaG v Jičíně).....	52
Obr. 77. JIČÍN – NEMOCNICE, ZAV 2019/192, H 104, průběh preparace (zdroj: archiv RMaG v Jičíně).....	52
Obr. 78. JIČÍN – NEMOCNICE, ZAV 2019/192, H 104, průběh preparace (zdroj: archiv RMaG v Jičíně).....	53
Obr. 79. JIČÍN – NEMOCNICE, ZAV 2019/192, H 106, průběh preparace (zdroj: archiv RMaG v Jičíně).....	53
Obr. 80. JIČÍN – NEMOCNICE, ZAV 2019/192, H 106, průběh preparace (zdroj: archiv RMaG v Jičíně).....	54
Obr. 81. JIČÍN – NEMOCNICE, ZAV 2019/192, H 150, půdorys (zdroj: archiv RMaG v Jičíně).....	54
Obr. 82. JIČÍN – NEMOCNICE, ZAV 2019/192, H 150, průběh preparace (zdroj: archiv RMaG v Jičíně).....	55
Obr. 83. JIČÍN – NEMOCNICE, ZAV 2019/192, H 150, průběh preparace (zdroj: archiv RMaG v Jičíně).....	55
Obr. 84. JIČÍN – NEMOCNICE, ZAV 2019/192, H 154, průběh preparace (zdroj: archiv RMaG v Jičíně).....	56
Obr. 85. JIČÍN – NEMOCNICE, ZAV 2019/192, H 166, půdorys (zdroj: archiv RMaG v Jičíně).....	56
Obr. 86. JIČÍN – NEMOCNICE, ZAV 2019/192, H 166, řez (zdroj: archiv RMaG v Jičíně).....	57
Obr. 87. JIČÍN – NEMOCNICE, ZAV 2019/192, H 208, řez (zdroj: archiv RMaG v Jičíně).....	57
Obr. 88. JIČÍN – NEMOCNICE, ZAV 2019/192, H 208, řez (zdroj: archiv RMaG v Jičíně).....	58
Obr. 89. JIČÍN – NEMOCNICE, ZAV 2019/192, H 39 ( kresba a foto Lucie Novotná). .....	88
Obr. 90. JIČÍN – NEMOCNICE, ZAV 2019/192, H 42 ( kresba a foto Lucie Novotná). .....	108
Obr. 91. JIČÍN – NEMOCNICE, ZAV 2019/192, H 42 ( kresba a foto Lucie Novotná). .....	109

Tab. 1. JIČÍN – NEMOCNICE, ZAV 2019/192, obj. 2, 18, 19, půdorysy a řezy (1:20; zdroj: archiv RMaG v Jičíně; sestavila Lucie Novotná). .....	59
--	----

Tab. 2. JIČÍN – NEMOCNICE, ZAV 2019/192, H 6, řez a půdorys (1:20; zdroj: archiv RMaG v Jičíně; sestavila Lucie Novotná). .....	60
Tab. 3. JIČÍN – NEMOCNICE, ZAV 2019/192, H 38, půdorysy (1:20; zdroj: archiv RMaG v Jičíně; sestavila Lucie Novotná). .....	61
Tab. 4. JIČÍN – NEMOCNICE, ZAV 2019/192, H 39, půdorys a řez (1:20; zdroj: archiv RMaG v Jičíně; sestavila Lucie Novotná). .....	62
Tab. 5. JIČÍN – NEMOCNICE, ZAV 2019/192, H 40, 42, půdorysy (1:20; zdroj: archiv RMaG v Jičíně; sestavila Lucie Novotná). .....	63
Tab. 6. JIČÍN – NEMOCNICE, ZAV 2019/192, H 61, 63-67, 69, půdorysy (1:20; zdroj: archiv RMaG v Jičíně; sestavila Lucie Novotná). .....	64
Tab. 7. JIČÍN – NEMOCNICE, ZAV 2019/192, H 63, 64, půdorysy (1:20; zdroj: archiv RMaG v Jičíně; sestavila Lucie Novotná). .....	65
Tab. 8. JIČÍN – NEMOCNICE, ZAV 2019/192, H 65, 66, půdorysy (1:20; zdroj: archiv RMaG v Jičíně; sestavila Lucie Novotná). .....	66
Tab. 9. JIČÍN – NEMOCNICE, ZAV 2019/192, H 67, 70, půdorysy (1:20; zdroj: archiv RMaG v Jičíně; sestavila Lucie Novotná). .....	67
Tab. 10. JIČÍN – NEMOCNICE, ZAV 2019/192, H 77, 83, půdorysy (1:20; zdroj: archiv RMaG v Jičíně; sestavila Lucie Novotná). .....	68
Tab. 11. JIČÍN – NEMOCNICE, ZAV 2019/192, H 86, 104, půdorysy (1:20; zdroj: archiv RMaG v Jičíně; sestavila Lucie Novotná). .....	69
Tab. 12. JIČÍN – NEMOCNICE, ZAV 2019/192, H 106, 150, půdorysy a řez (1:20; zdroj: archiv RMaG v Jičíně; sestavila Lucie Novotná). .....	70
Tab. 13. JIČÍN – NEMOCNICE, ZAV 2019/192, H 154, 208, obj. 166, půdorysy a řez (1:20; zdroj: archiv RMaG v Jičíně; sestavila Lucie Novotná). .....	71
Tab. 14. JIČÍN – NEMOCNICE, ZAV 2019/192, obj. 2 ( kresba a foto Lucie Novotná). .....	72
Tab. 15. JIČÍN – NEMOCNICE, ZAV 2019/192, obj. 2 (kresba a foto sestavila Lucie Novotná). .....	73
Tab. 16. JIČÍN – NEMOCNICE, ZAV 2019/192, obj. 2 (kresba a foto Lucie Novotná). .....	74
Tab. 17. JIČÍN – NEMOCNICE, ZAV 2019/192, obj. 2 (kresba a foto Lucie Novotná). .....	75
Tab. 18. JIČÍN – NEMOCNICE, ZAV 2019/192, obj. 6 (kresba a foto Lucie Novotná). .....	76
Tab. 19. JIČÍN – NEMOCNICE, ZAV 2019/192, obj. 6 ( kresba a foto Lucie Novotná). .....	77
Tab. 20. JIČÍN – NEMOCNICE, ZAV 2019/192, obj. 6 (kresba a foto Lucie Novotná). .....	78
Tab. 21. JIČÍN – NEMOCNICE, ZAV 2019/192, obj. 18 ( kresba a foto Lucie Novotná). .....	78
Tab. 22. JIČÍN – NEMOCNICE, ZAV 2019/192, obj. 18 ( kresba a foto Lucie Novotná). .....	79
Tab. 23. JIČÍN – NEMOCNICE, ZAV 2019/192, obj. 19 ( kresba a foto Lucie Novotná). .....	80
Tab. 24. JIČÍN – NEMOCNICE, ZAV 2019/192, H 38 ( kresba a foto Lucie Novotná). .....	81
Tab. 25. JIČÍN – NEMOCNICE, ZAV 2019/192, H 38 ( kresba a foto Lucie Novotná). .....	82
Tab. 26. JIČÍN – NEMOCNICE, ZAV 2019/192, H 38 ( kresba a foto Lucie Novotná). .....	83
Tab. 27. JIČÍN – NEMOCNICE, ZAV 2019/192, H 38 ( kresba a foto Lucie Novotná). .....	84
Tab. 28. JIČÍN – NEMOCNICE, ZAV 2019/192, H 38 ( kresba a foto Lucie Novotná). .....	85
Tab. 29. JIČÍN – NEMOCNICE, ZAV 2019/192, H 38 ( kresba a foto Lucie Novotná). .....	86
Tab. 30. JIČÍN – NEMOCNICE, ZAV 2019/192, H 39 ( kresba a foto Lucie Novotná). .....	87
Tab. 31. JIČÍN – NEMOCNICE, ZAV 2019/192, H 39 ( kresba a foto Lucie Novotná). .....	89
Tab. 32. JIČÍN – NEMOCNICE, ZAV 2019/192, H 39 (kresba a foto Lucie Novotná). .....	90
Tab. 33. JIČÍN – NEMOCNICE, ZAV 2019/192, H 39 ( kresba a foto Lucie Novotná). .....	91
Tab. 34. JIČÍN – NEMOCNICE, ZAV 2019/192, H 39 ( kresba a foto Lucie Novotná). .....	92
Tab. 35. JIČÍN – NEMOCNICE, ZAV 2019/192, H 39 ( kresba a foto Lucie Novotná). .....	93
Tab. 36. JIČÍN – NEMOCNICE, ZAV 2019/192, H 39 ( kresba a foto Lucie Novotná). .....	94





Tab. 85. JIČÍN – NEMOCNICE, ZAV 2019/192, H 208 (kresba a foto Lucie Novotná). ...	145
Tab. 86. JIČÍN – NEMOCNICE, ZAV 2019/192, seznam nálezových čísel (upraveno podle dokumentace RMaG v Jičíně).....	159
Tab. 87. JIČÍN – NEMOCNICE, 2019/192, deskripce typické keramiky slezské a platěnické kultury (vypracovala L. Novotná). ....	199

## Mapy a plány (obr. 1-17)

Pohřebiště zpracovávané v této práci je na mapách vyznačeno zelenou hvězdou.

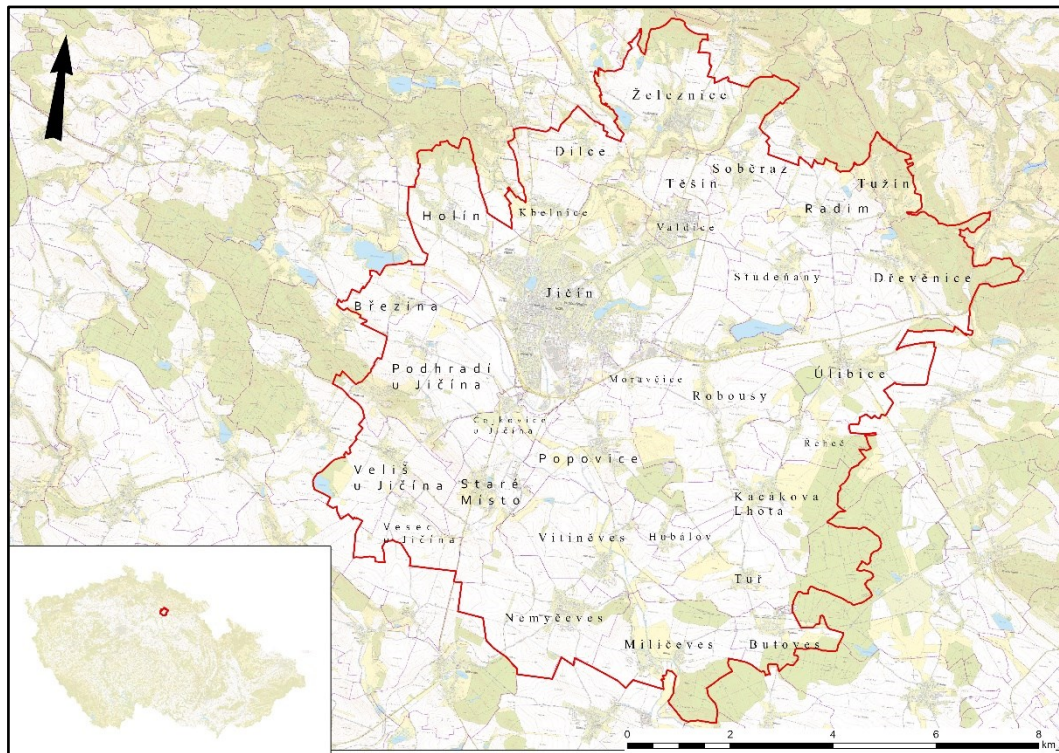

Obr. 1. JIČÍNSKO, studovaná oblast na ZM 1 : 10 000 a katastrální mapě (zdroj mapového podkladu: Geoportál ČÚZK; vypracovala Lucie Novotná).

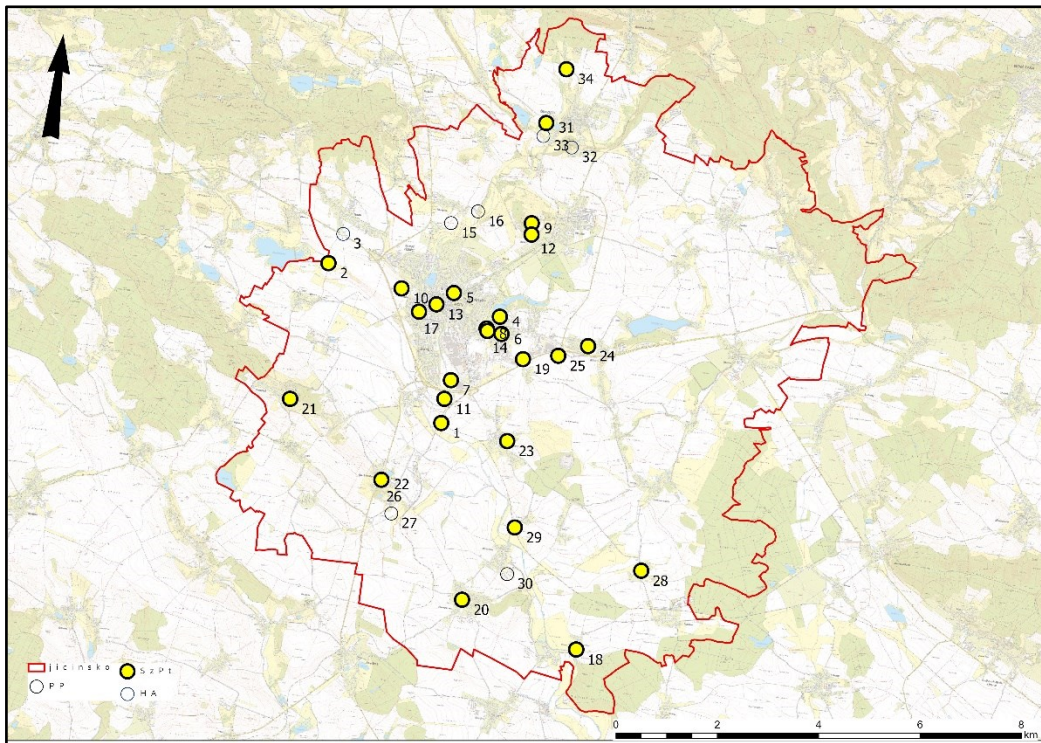

Obr. 2. JIČÍNSKO, nálezy pozdní doby bronzové a starší doby železné na ZM 1 : 25 000 (zdroj mapového podkladu: Geoportál ČÚZK; vypracovala Lucie Novotná).

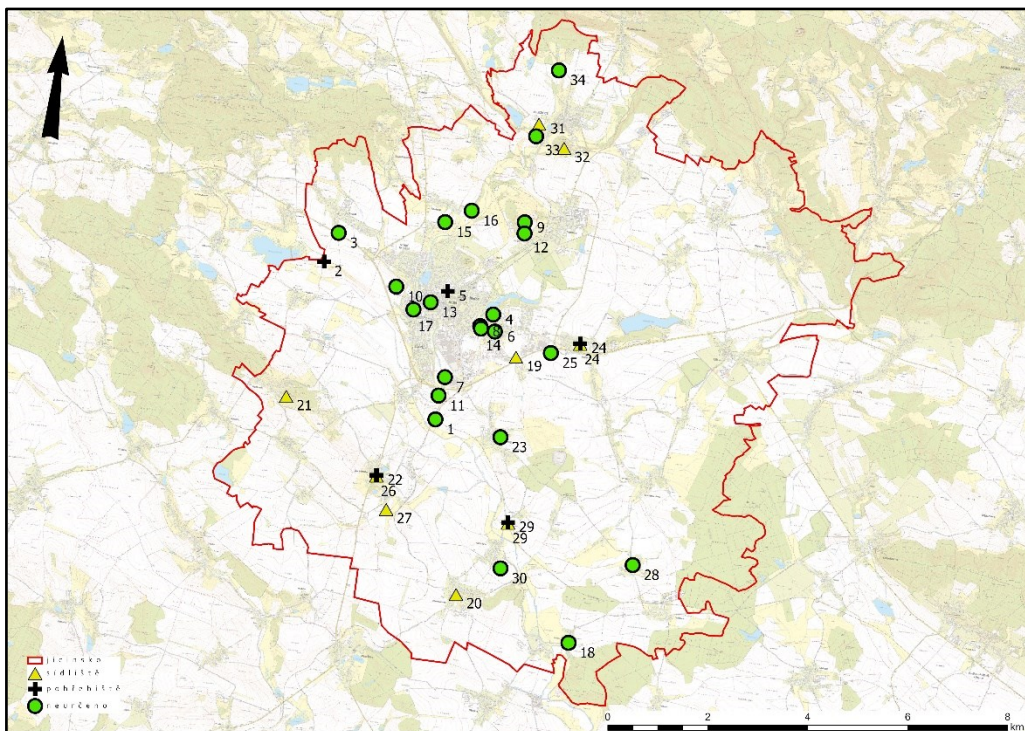

Obr. 3. JIČÍNSKO, nálezy pozdní doby bronzové a starší doby železné. Lokality podle druhu naleziště na ZM 1 : 25 000 (zdroj mapového podkladu: Geoportál ČÚZK; vypracovala Lucie Novotná).

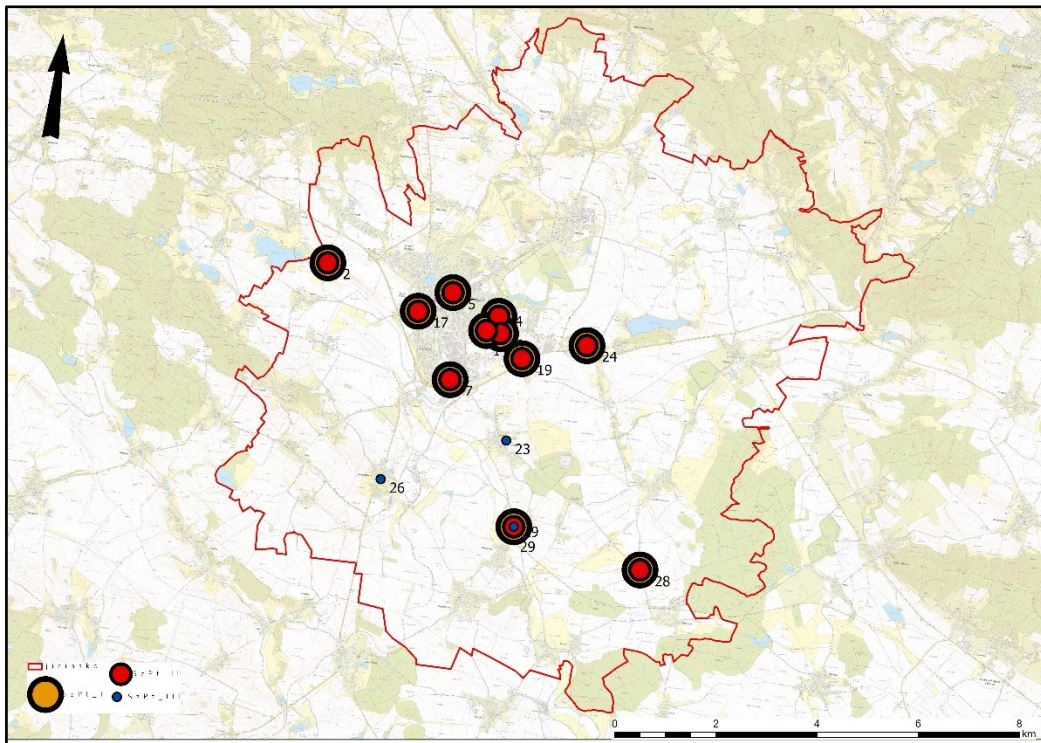

Obr. 4. JIČÍNSKO, nálezy pozdní doby bronzové a starší doby železné. Lokality podle kulturního zařazení podle V. Vokolka (SzPt I-III) na ZM 1 : 25 000 (zdroj mapového podkladu: Geoportál ČÚZK; vypracovala Lucie Novotná).

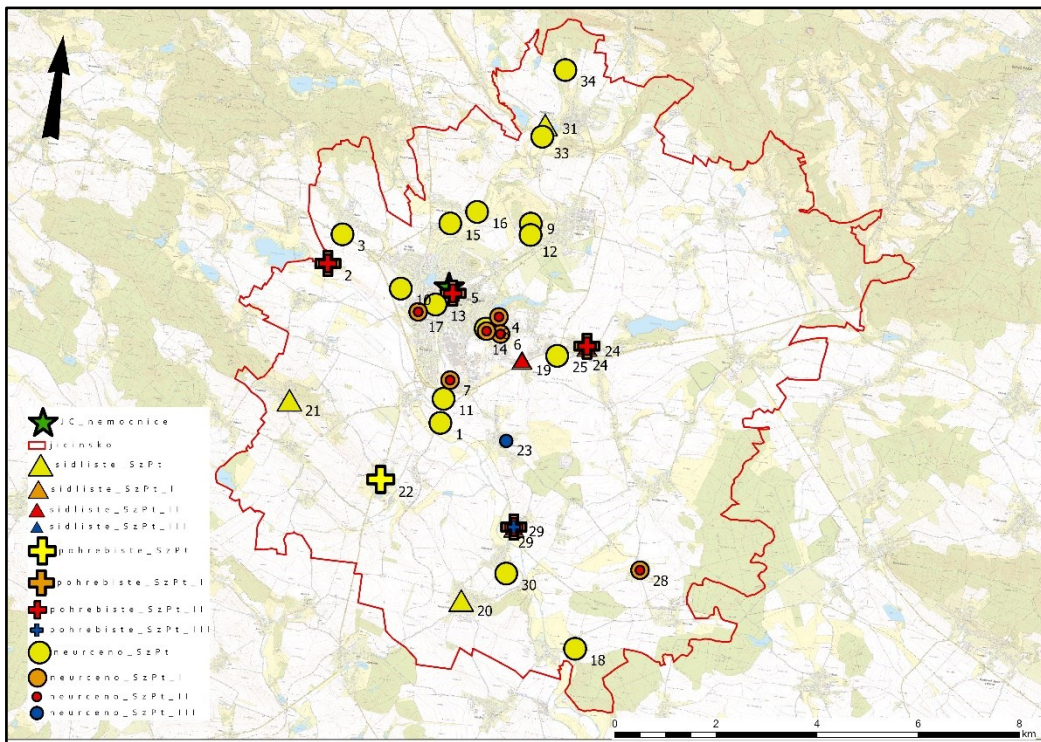

Obr. 5. JIČÍNSKO, nálezy pozdní doby bronzové a starší doby železné. Lokality podle kulturního zařazení na ZM 1 : 25 000 (zdroj mapového podkladu: Geoportál ČÚZK; vypracovala Lucie Novotná).

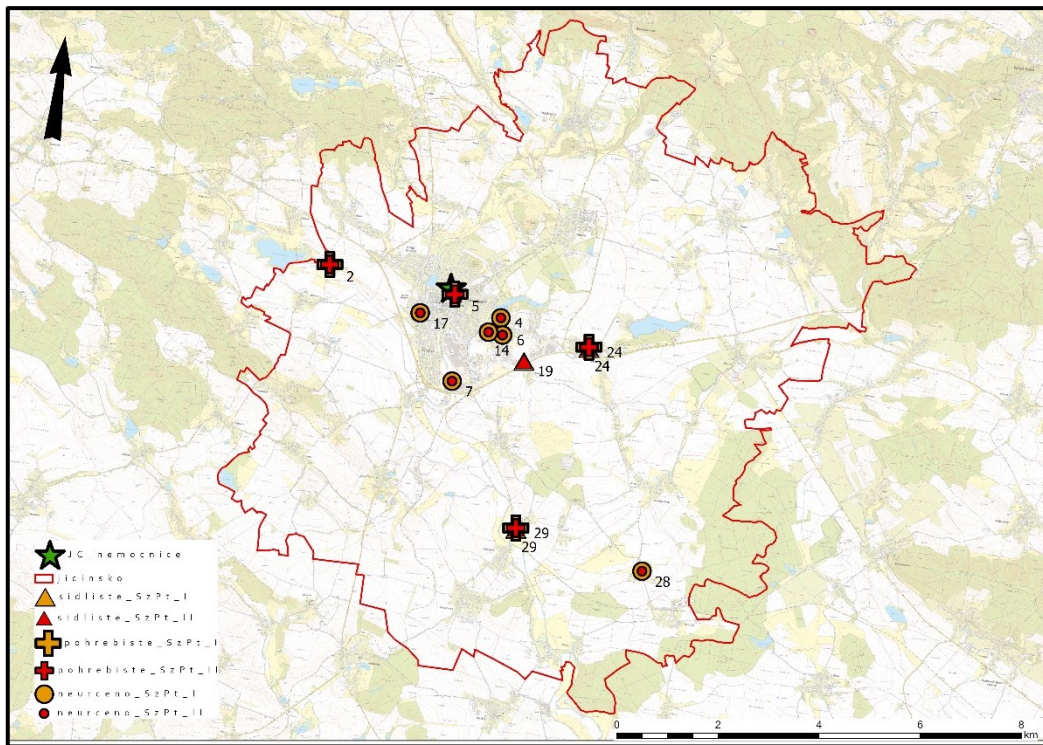

Obr. 6. JIČÍNSKO, nálezy slezské kultury pozdní doby bronzové (SzPt I-II, podle V. Vokolka) na ZM 1 : 25 000 (zdroj mapového podkladu: Geoportál ČÚZK; vypracovala Lucie Novotná).

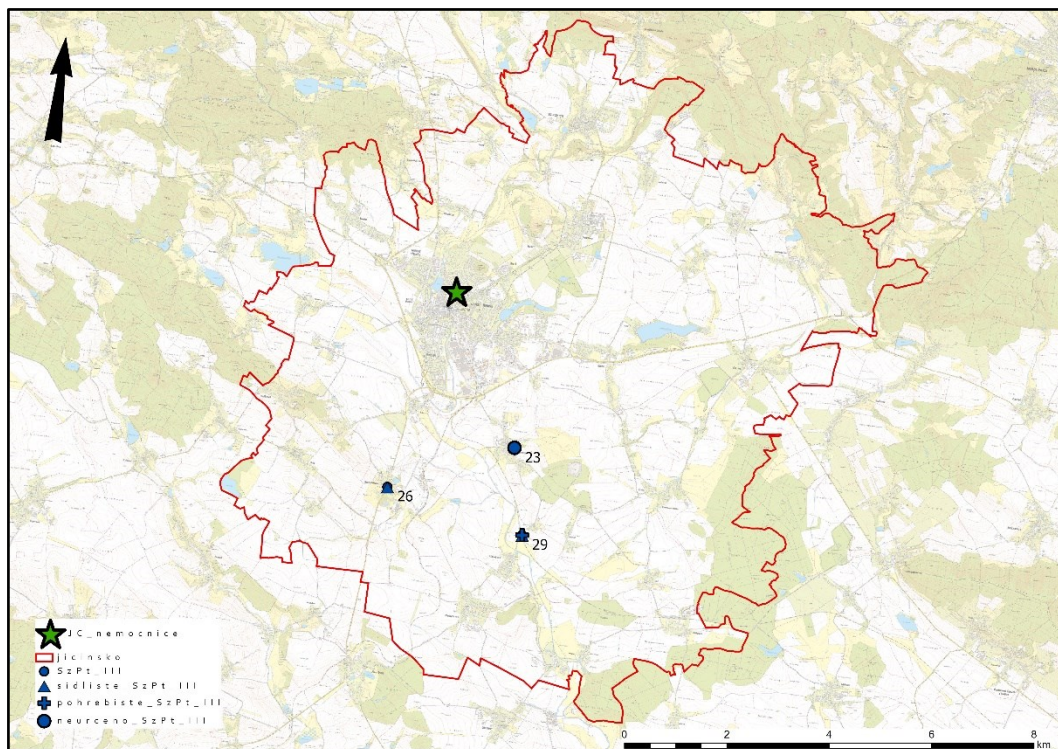

Obr. 7. JIČÍNSKO, nálezy platěnické kultury starší doby železné (SzPt III) na vymezeném území Jičínka na ZM 1 : 25 000 (zdroj mapového podkladu: Geoportál ČÚZK; vypracovala Lucie Novotná).

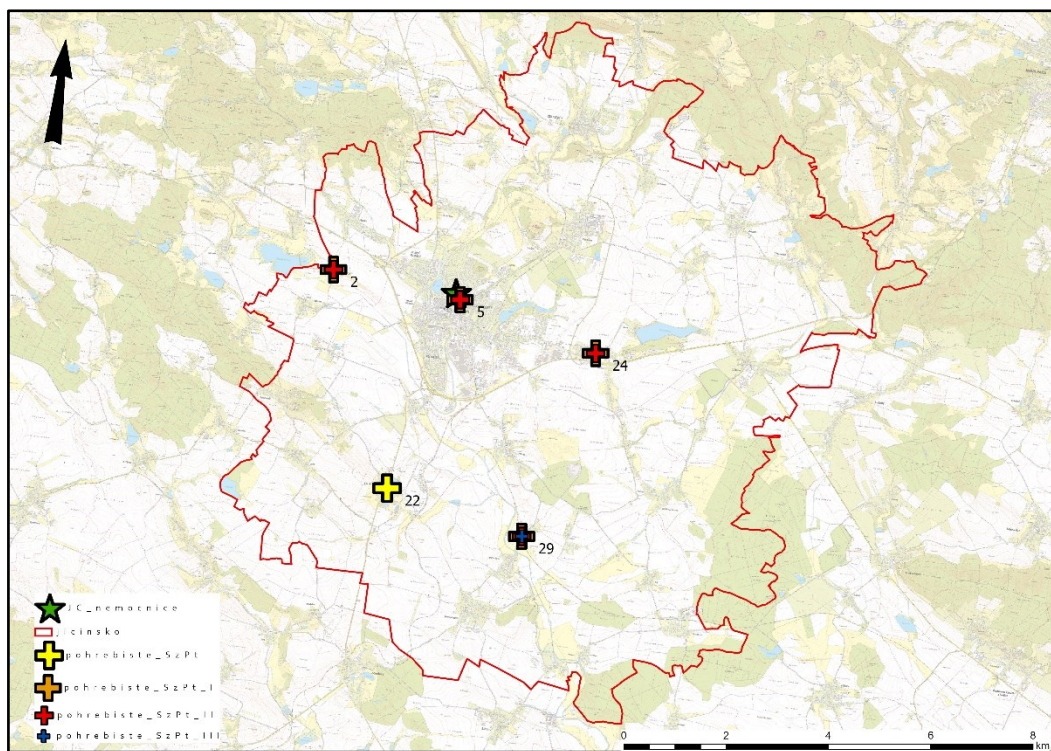

Obr. 8. JIČÍNSKO, pohřebiště pozdní doby bronzové a starší doby železné na vymezeném území Jičínka na ZM 1 : 25 000 (zdroj mapového podkladu: Geoportál ČÚZK; vypracovala Lucie Novotná).

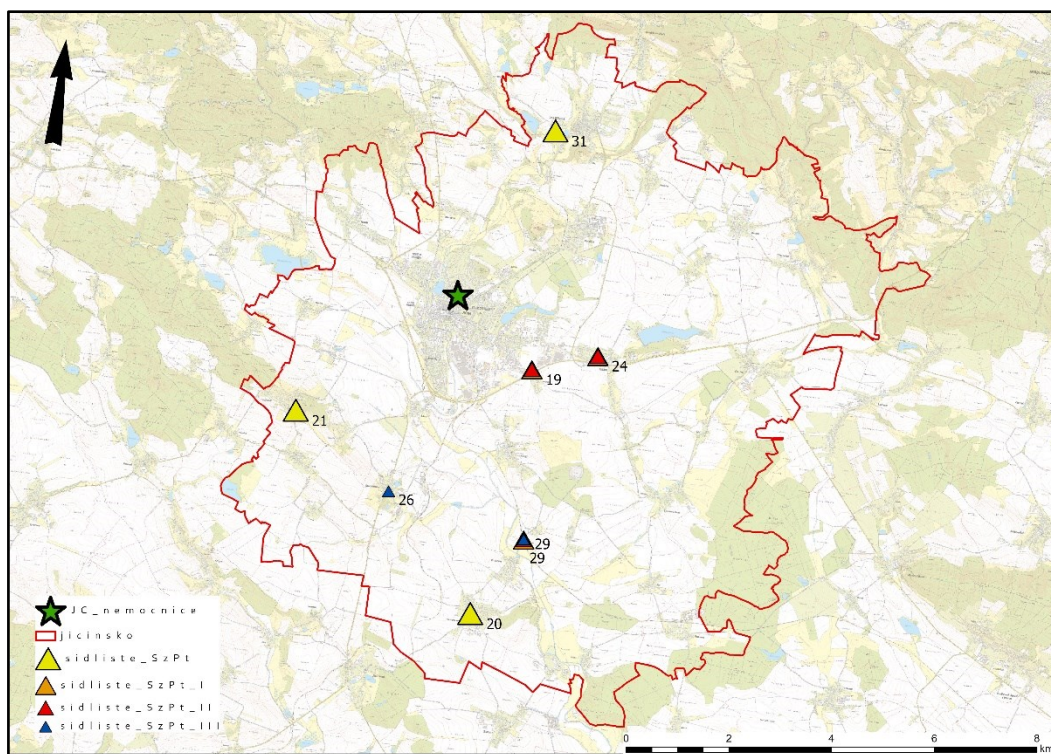

Obr. 9. JIČÍNSKO, sídliště pozdní doby bronzové a starší doby železné na vymezeném území Jičínka na ZM 1 : 25 000 (zdroj mapového podkladu: Geoportál ČÚZK; vypracovala Lucie Novotná).



Obr. 10. JIČÍN – NEMOCNICE, ZAV 2019/192, plocha výzkumu (červený polygon) na ZM 1 : 10 000 (zdroj mapového podkladu: Geoportál ČÚZK, digitalizovala L. Novotná).

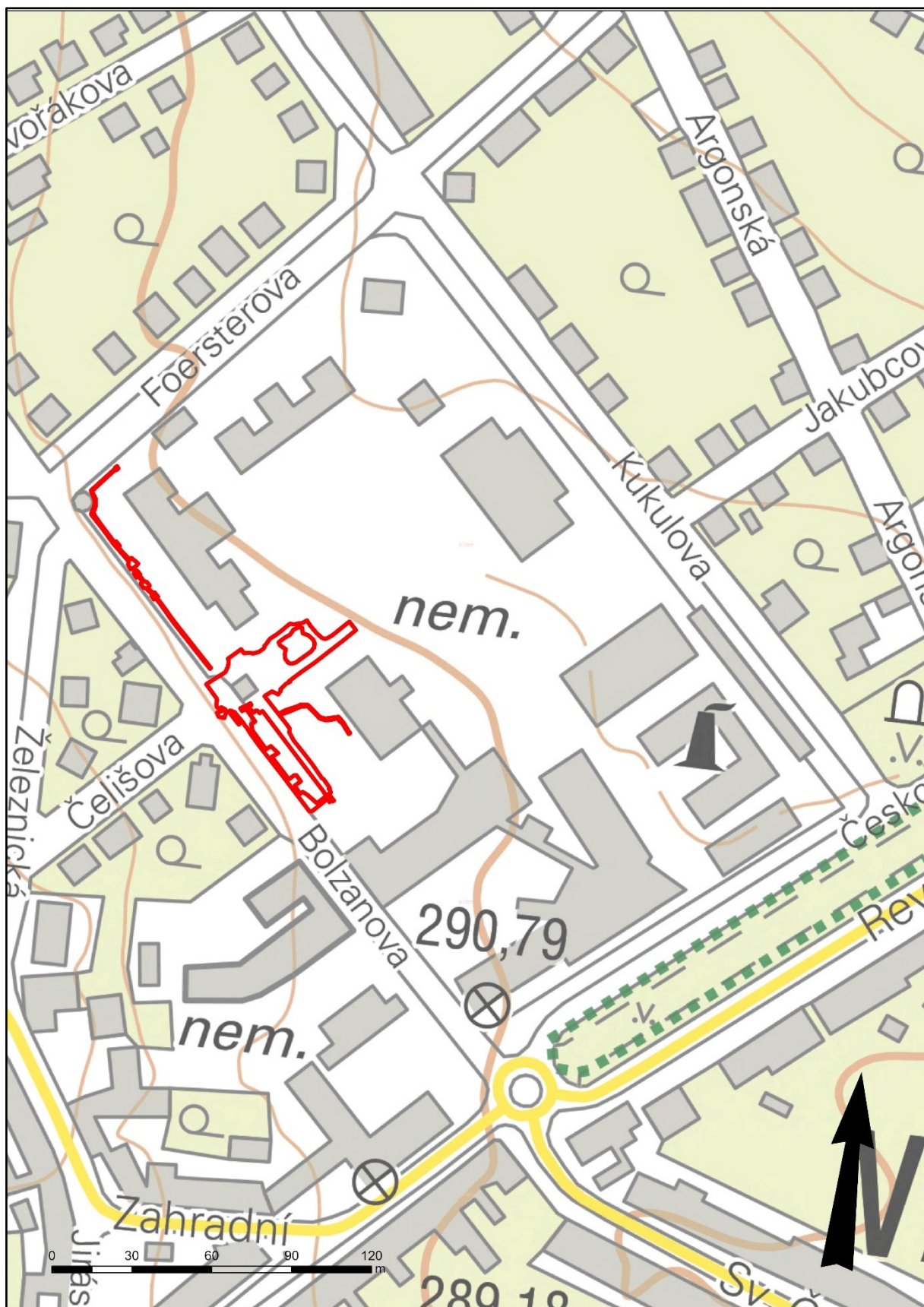

Obr. 11. JIČÍN – NEMOCNICE, ZAV 2019/192, plocha výzkumu (červený polygon) na ZM 1 : 10 000 (zdroj mapového podkladu: Geoportál ČÚZK, digitalizovala L. Novotná).



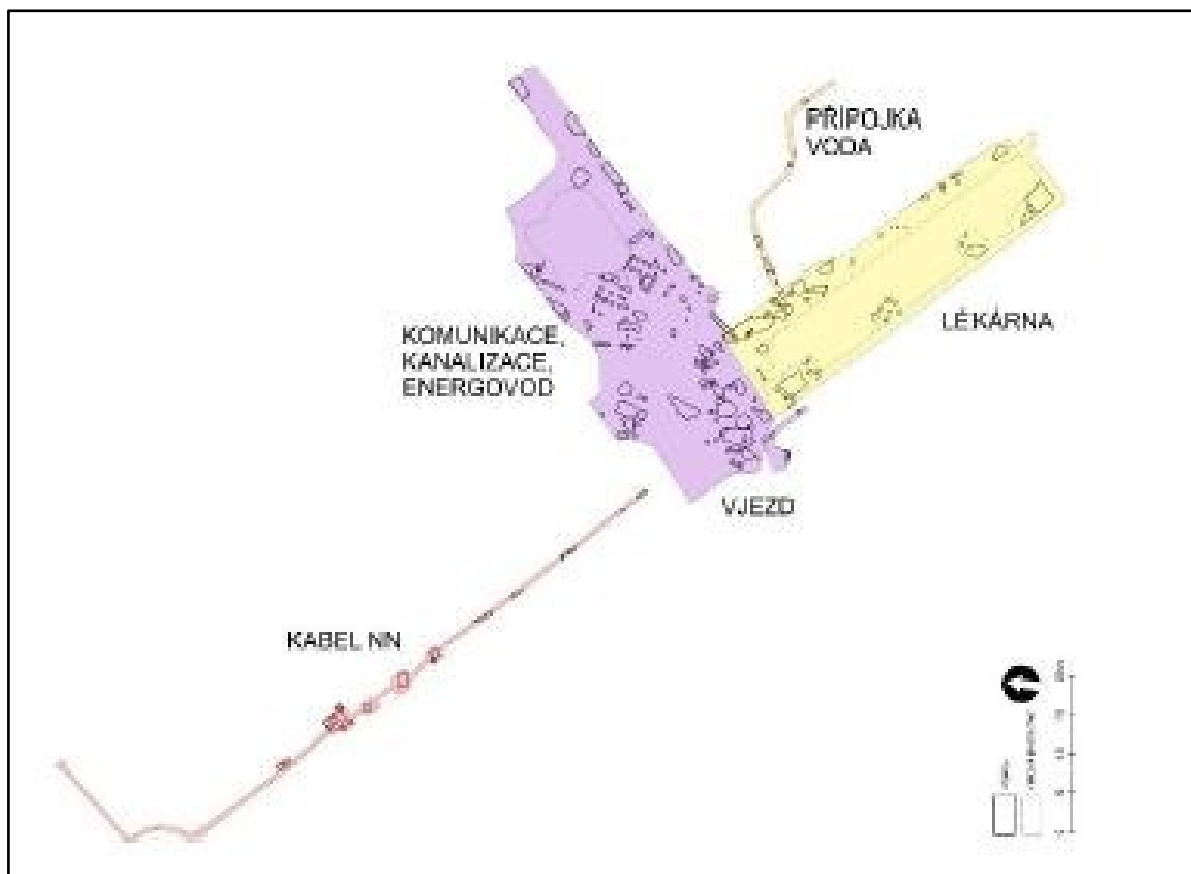

Obr. 12. JIČÍN – NEMOCNICE, ZAV 2019/192, označení hlavních ploch ZAV (zdroj: Unger 2022, 4).

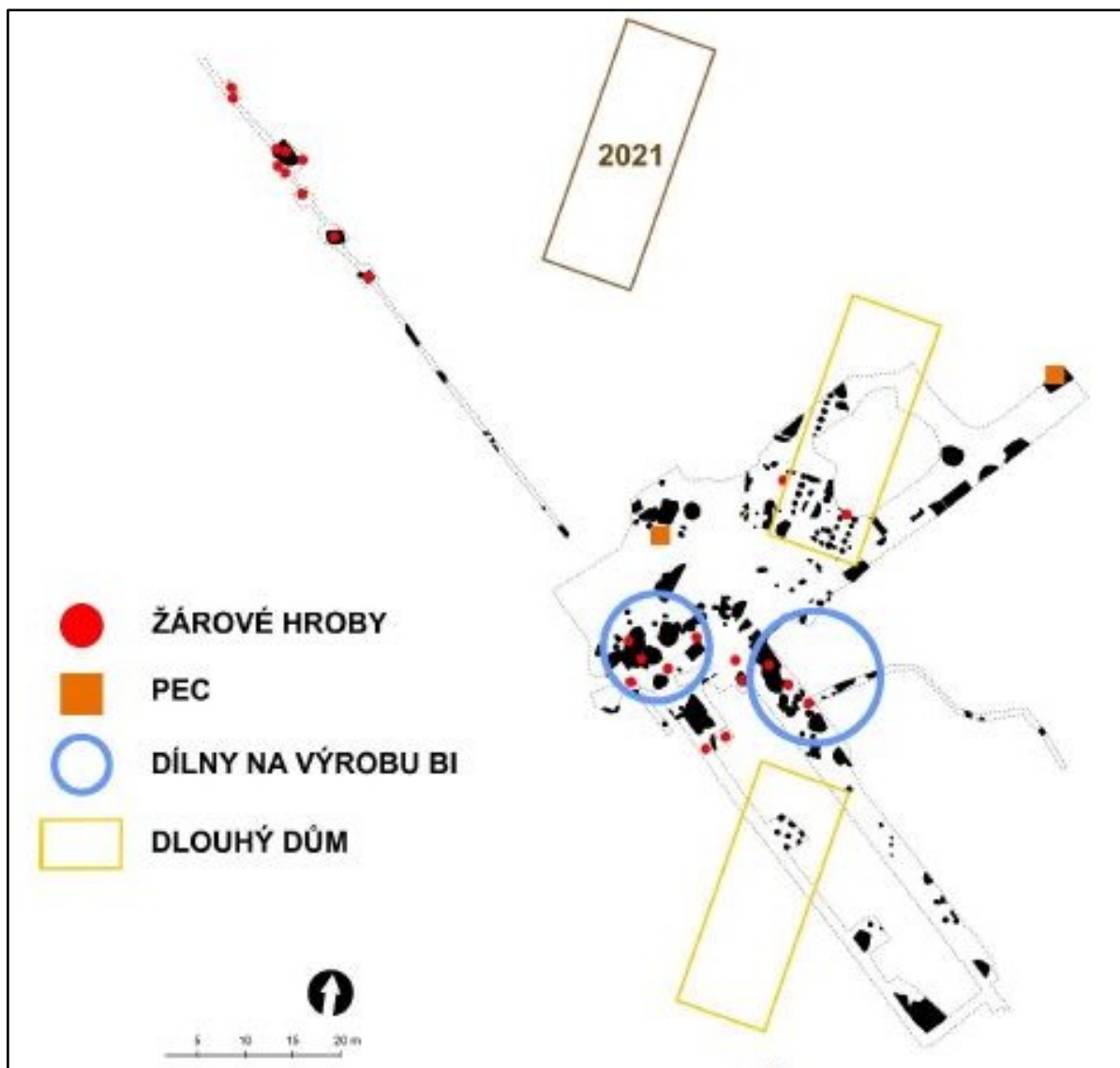

Obr. 13. JIČÍN – NEMOCNICE, ZAV 2019/192, rozmístění hlavních komponent na ploše ZAV (zdroj: Unger 2022, 6).

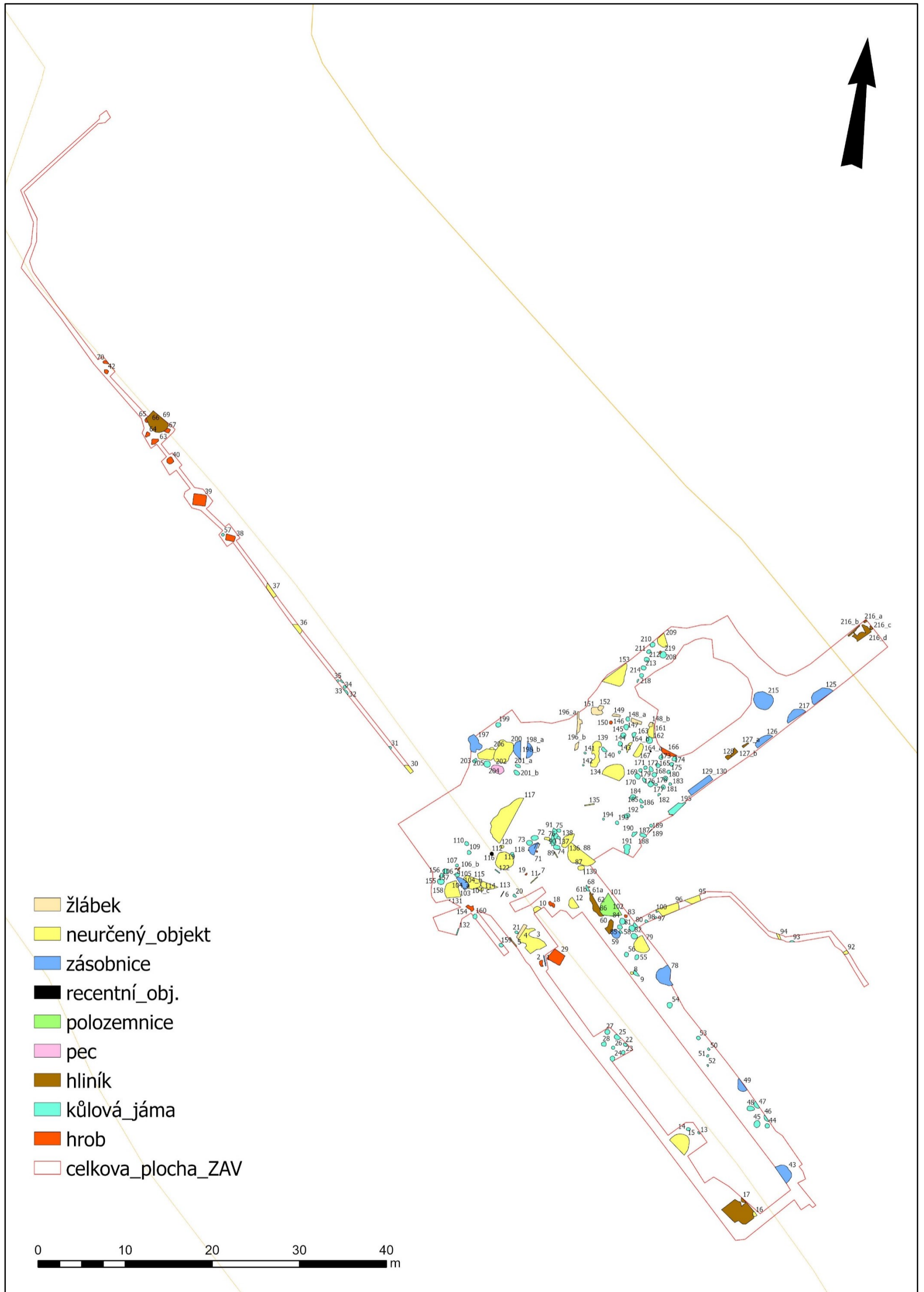

Obr. 14. JIČÍN – NEMOCNICE, ZAV 2019/192, zahloubené objekty na zkoumané ploše na vrstevnicovém plánu (zdroj mapového podkladu: Geoportál ČÚZK, digitalizovala L. Novotná).

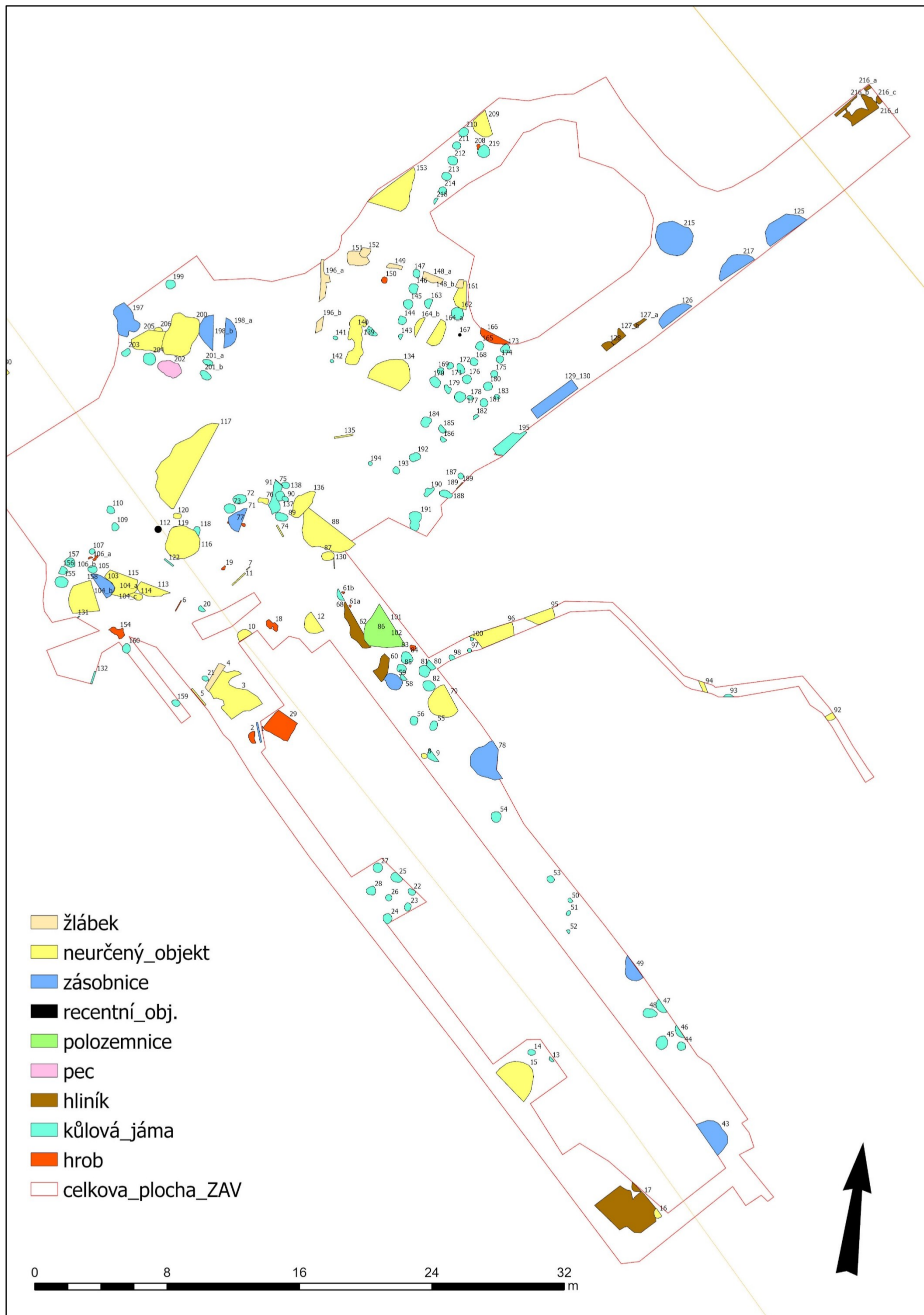

Obr. 15. JIČÍN – NEMOCNICE, ZAV 2019/192, zahloubené objekty na zkoumané ploše na vrstevnicovém plánu (zdroj mapového podkladu: Geoportál ČÚZK, digitalizovala L. Novotná).

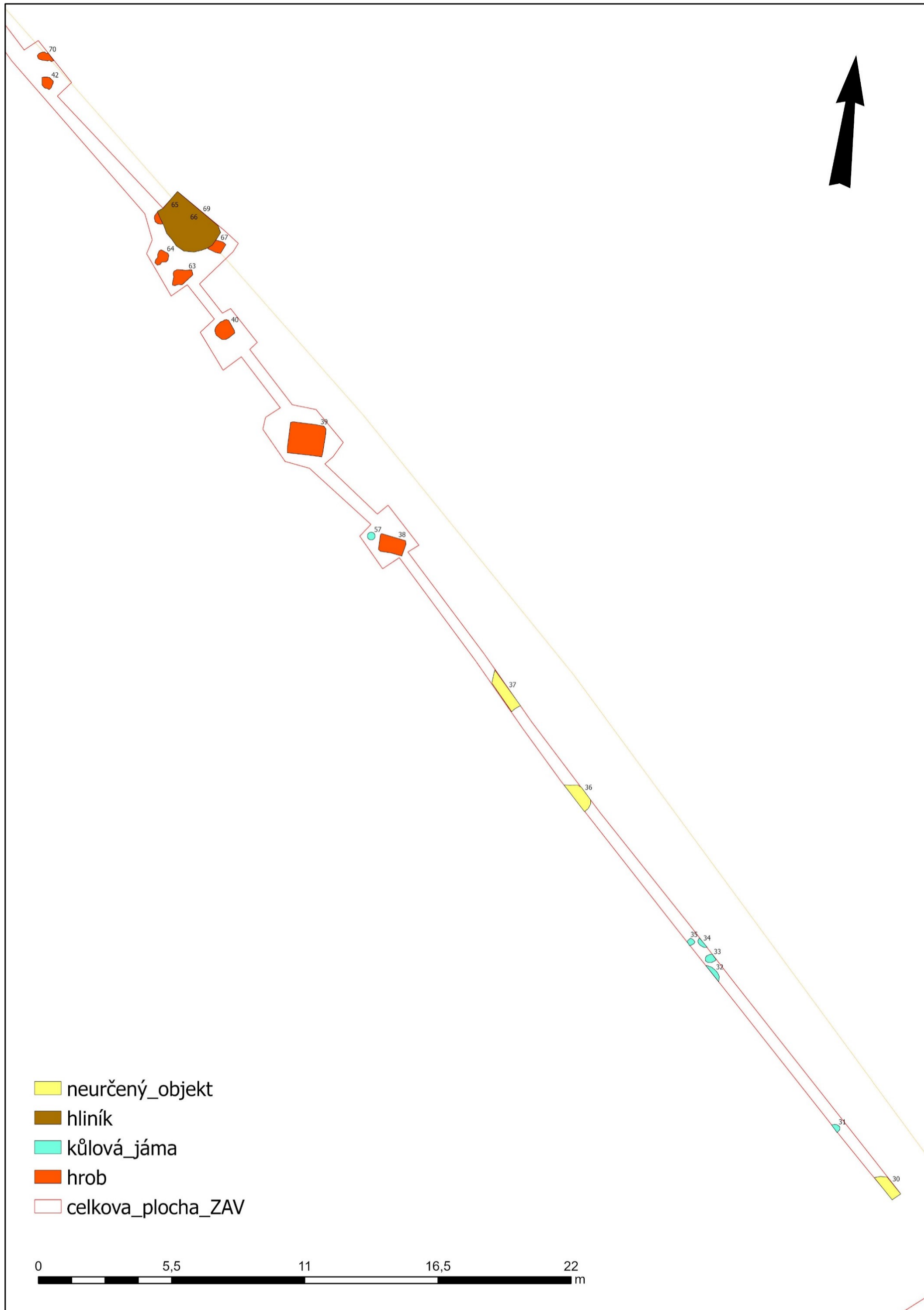

Obr. 16. JIČÍN – NEMOCNICE, ZAV 2019/192, zahloubené objekty na zkoumané ploše na vrstevnicovém plánu (zdroj mapového podkladu: Geoportál ČÚZK, digitalizovala L. Novotná).

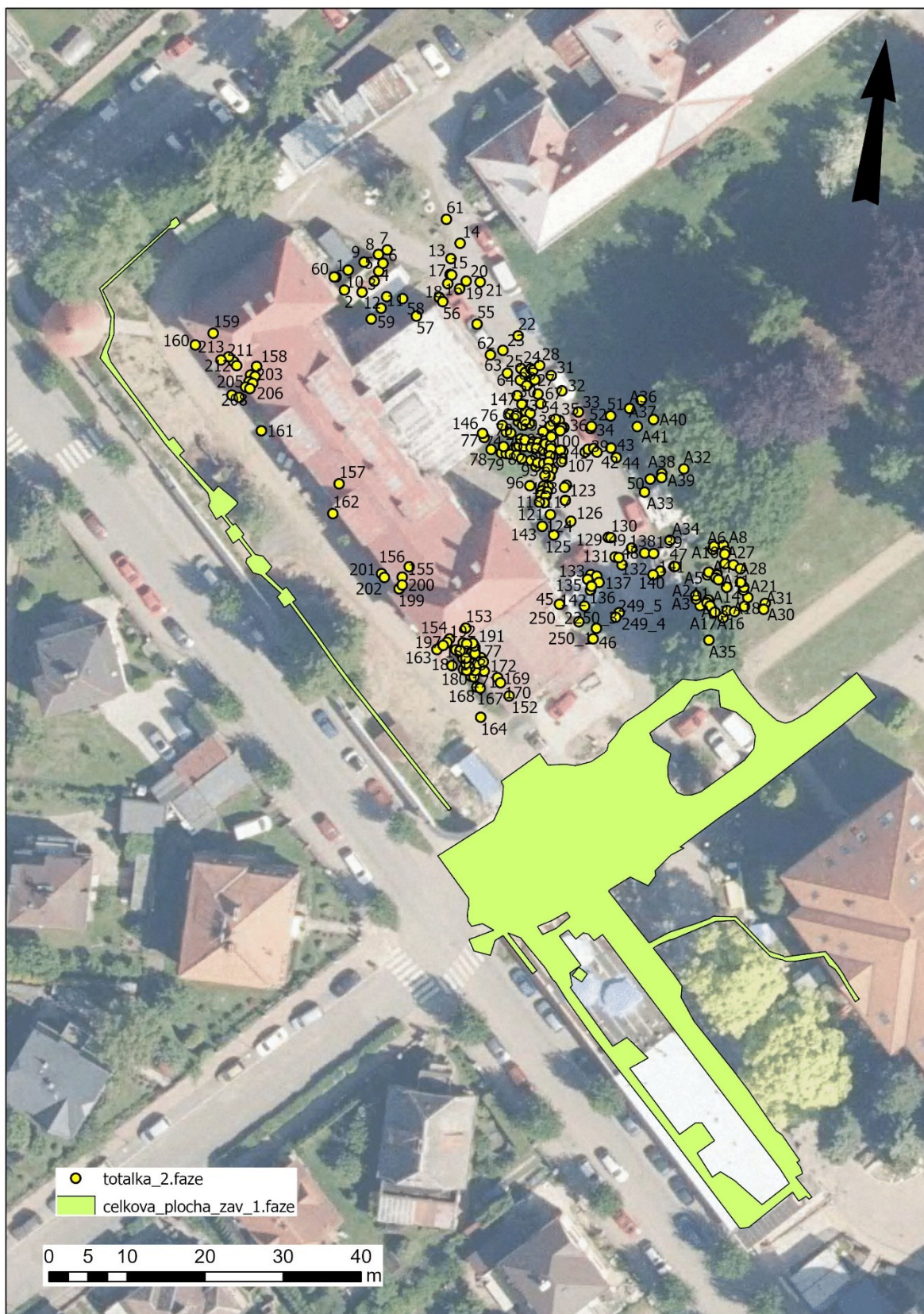

Obr. 17. JIČÍN – NEMOCNICE, ZAV 2019/192, plocha výzkumu z první fáze a zaměření objektů z druhé fáze (digitalizovala L. Novotná).

**Fotografická dokumentace nemovitých nálezů (hrobů; obr. 18-88)**



Obr. 18. JIČÍN – NEMOCNICE, ZAV 2019/192, obj. 2, S řez (zdroj: archiv RMaG v Jičíně).



Obr. 19. JIČÍN – NEMOCNICE, ZAV 2019/192, obj. 2, průběh preparace (zdroj: archiv RMaG v Jičíně).



Obr. 20. JIČÍN – NEMOCNICE, ZAV 2019/192, obj. 2, průběh preparace (zdroj: archiv RMaG v Jičíně).



Obr. 21. JIČÍN – NEMOCNICE, ZAV 2019/192, obj. 2, průběh preparace (zdroj: archiv RMaG v Jičíně).





Obr. 22. JIČÍN – NEMOCNICE, ZAV 2019/192, obj. 18, úsek 8, J řez (zdroj: archiv RMaG v Jičíně).



Obr. 23. JIČÍN – NEMOCNICE, ZAV 2019/192, H 19, úsek 15, průběh preparace (zdroj: archiv RMaG v Jičíně).



Obr. 24. JIČÍN – NEMOCNICE, ZAV 2019/192, H 19, úsek 15, průběh preparace (zdroj: archiv RMaG v Jičíně).



Obr. 25. JIČÍN – NEMOCNICE, ZAV 2019/192, H 6, úsek 3, řez (zdroj: archiv RMaG v Jičíně).



Obr. 26. JIČÍN – NEMOCNICE, ZAV 2019/192, H 6, úsek 14, půdorys (zdroj: archiv RMaG v Jičíně).



Obr. 27. JIČÍN – NEMOCNICE, ZAV 2019/192, H 6, úsek 14, průběh preparace (zdroj: archiv RMaG v Jičíně).



Obr. 28. JIČÍN – NEMOCNICE, ZAV 2019/192, H 38, půdorys (zdroj: archiv RMaG v Jičíně).



Obr. 29. JIČÍN – NEMOCNICE, ZAV 2019/192, H 38, průběh preparace (zdroj: archiv RMaG v Jičíně).



Obr. 30. JIČÍN – NEMOCNICE, ZAV 2019/192, H 38, průběh preparace (zdroj: archiv RMaG v Jičíně).



Obr. 31. JIČÍN – NEMOCNICE, ZAV 2019/192, H 38, průběh preparace (zdroj: archiv RMaG v Jičíně).



Obr. 32. JIČÍN – NEMOCNICE, ZAV 2019/192, H 38, průběh preparace (zdroj: archiv RMaG v Jičíně).



Obr. 33. JIČÍN – NEMOCNICE, ZAV 2019/192, H 38, průběh preparace (zdroj: archiv RMaG v Jičíně).



Obr. 34. JIČÍN – NEMOCNICE, ZAV 2019/192, H 38, průběh preparace (zdroj: archiv RMaG v Jičíně).



Obr. 35. JIČÍN – NEMOCNICE, ZAV 2019/192, H 39, půdorys (zdroj: archiv RMaG v Jičíně).



Obr. 36. JIČÍN – NEMOCNICE, ZAV 2019/192, H 39, průběh preparace (zdroj: archiv RMaG v Jičíně).



Obr. 37. JIČÍN – NEMOCNICE, ZAV 2019/192, H 39, průběh preparace (zdroj: archiv RMaG v Jičíně).





Obr. 38. JIČÍN – NEMOCNICE, ZAV 2019/192, H 39, průběh preparace (zdroj: archiv RMaG v Jičíně).



Obr. 39. JIČÍN – NEMOCNICE, ZAV 2019/192, H 39, průběh preparace (zdroj: archiv RMaG v Jičíně).



Obr. 40. JIČÍN – NEMOCNICE, ZAV 2019/192, H 39, průběh preparace (zdroj: archiv RMaG v Jičíně).



Obr. 41. JIČÍN – NEMOCNICE, ZAV 2019/192, H 39, průběh preparace (zdroj: archiv RMaG v Jičíně).



Obr. 42. JIČÍN – NEMOCNICE, ZAV 2019/192, H 39, průběh preparace (zdroj: archiv RMaG v Jičíně).



Obr. 43. JIČÍN – NEMOCNICE, ZAV 2019/192, H 39, průběh preparace (zdroj: archiv RMaG v Jičíně).



Obr. 44. JIČÍN – NEMOCNICE, ZAV 2019/192, H 39, průběh preparace (zdroj: archiv RMaG v Jičíně).



Obr. 45. JIČÍN – NEMOCNICE, ZAV 2019/192, H 40, půdorys (zdroj: archiv RMaG v Jičíně).



Obr. 46. JIČÍN – NEMOCNICE, ZAV 2019/192, H 40, průběh preparace (zdroj: archiv RMaG v Jičíně).



Obr. 47. JIČÍN – NEMOCNICE, ZAV 2019/192, H 40, průběh preparace (zdroj: archiv RMaG v Jičíně).



Obr. 48. JIČÍN – NEMOCNICE, ZAV 2019/192, H 42, průběh preparace (zdroj: archiv RMaG v Jičíně).



Obr. 49. JIČÍN – NEMOCNICE, ZAV 2019/192, H 42, průběh preparace (zdroj: archiv RMaG v Jičíně).



Obr. 50. JIČÍN – NEMOCNICE, ZAV 2019/192, H 61, průběh preparace (zdroj: archiv RMaG v Jičíně).



Obr. 51. JIČÍN – NEMOCNICE, ZAV 2019/192, H 61, průběh preparace (zdroj: archiv RMaG v Jičíně).



Obr. 52. JIČÍN – NEMOCNICE, ZAV 2019/192, H 63-67, 69, průběh preparace (zdroj: archiv RMaG v Jičíně).



Obr. 53. JIČÍN – NEMOCNICE, ZAV 2019/192, H 63, průběh preparace (zdroj: archiv RMaG v Jičíně).





Obr. 54. JIČÍN – NEMOCNICE, ZAV 2019/192, H 63, průběh preparace (zdroj: archiv RMaG v Jičíně).



Obr. 55. JIČÍN – NEMOCNICE, ZAV 2019/192, H 64, průběh preparace (zdroj: archiv RMaG v Jičíně).



Obr. 56. JIČÍN – NEMOCNICE, ZAV 2019/192, H 64, průběh preparace (zdroj: archiv RMaG v Jičíně).



Obr. 57. JIČÍN – NEMOCNICE, ZAV 2019/192, H 65, průběh preparace (zdroj: archiv RMaG v Jičíně).



Obr. 58. JIČÍN – NEMOCNICE, ZAV 2019/192, H 65, průběh preparace (zdroj: archiv RMaG v Jičíně).



Obr. 59. JIČÍN – NEMOCNICE, ZAV 2019/192, H 65, průběh preparace (zdroj: archiv RMaG v Jičíně).



Obr. 60. JIČÍN – NEMOCNICE, ZAV 2019/192, H 66, průběh preparace (zdroj: archiv RMaG v Jičíně).



Obr. 61. JIČÍN – NEMOCNICE, ZAV 2019/192, H 66, průběh preparace (zdroj: archiv RMaG v Jičíně).



Obr. 62. JIČÍN – NEMOCNICE, ZAV 2019/192, H 67, průběh preparace (zdroj: archiv RMaG v Jičíně).



Obr. 63. JIČÍN – NEMOCNICE, ZAV 2019/192, H 67, průběh preparace (zdroj: archiv RMaG v Jičíně).



Obr. 64. JIČÍN – NEMOCNICE, ZAV 2019/192, H 70, půdorys (zdroj: archiv RMaG v Jičíně).



Obr. 65. JIČÍN – NEMOCNICE, ZAV 2019/192, H 70, průběh preparace (zdroj: archiv RMaG v Jičíně).



Obr. 66. JIČÍN – NEMOCNICE, ZAV 2019/192, H 70, průběh preparace (zdroj: archiv RMaG v Jičíně).



Obr. 67. JIČÍN – NEMOCNICE, ZAV 2019/192, H 77, průběh preparace (zdroj: archiv RMaG v Jičíně).



Obr. 68. JIČÍN – NEMOCNICE, ZAV 2019/192, H 77, průběh preparace (zdroj: archiv RMaG v Jičíně).



Obr. 69. JIČÍN – NEMOCNICE, ZAV 2019/192, H 77, průběh preparace (zdroj: archiv RMaG v Jičíně).





Obr. 70. JIČÍN – NEMOCNICE, ZAV 2019/192, H 77, průběh preparace (zdroj: archiv RMaG v Jičíně).



Obr. 71. JIČÍN – NEMOCNICE, ZAV 2019/192, H 83, půdorys (zdroj: archiv RMaG v Jičíně).



Obr. 72. JIČÍN – NEMOCNICE, ZAV 2019/192, H 83, průběh preparace (zdroj: archiv RMaG v Jičíně).



Obr. 73. JIČÍN – NEMOCNICE, ZAV 2019/192, H 83, průběh preparace (zdroj: archiv RMaG v Jičíně).

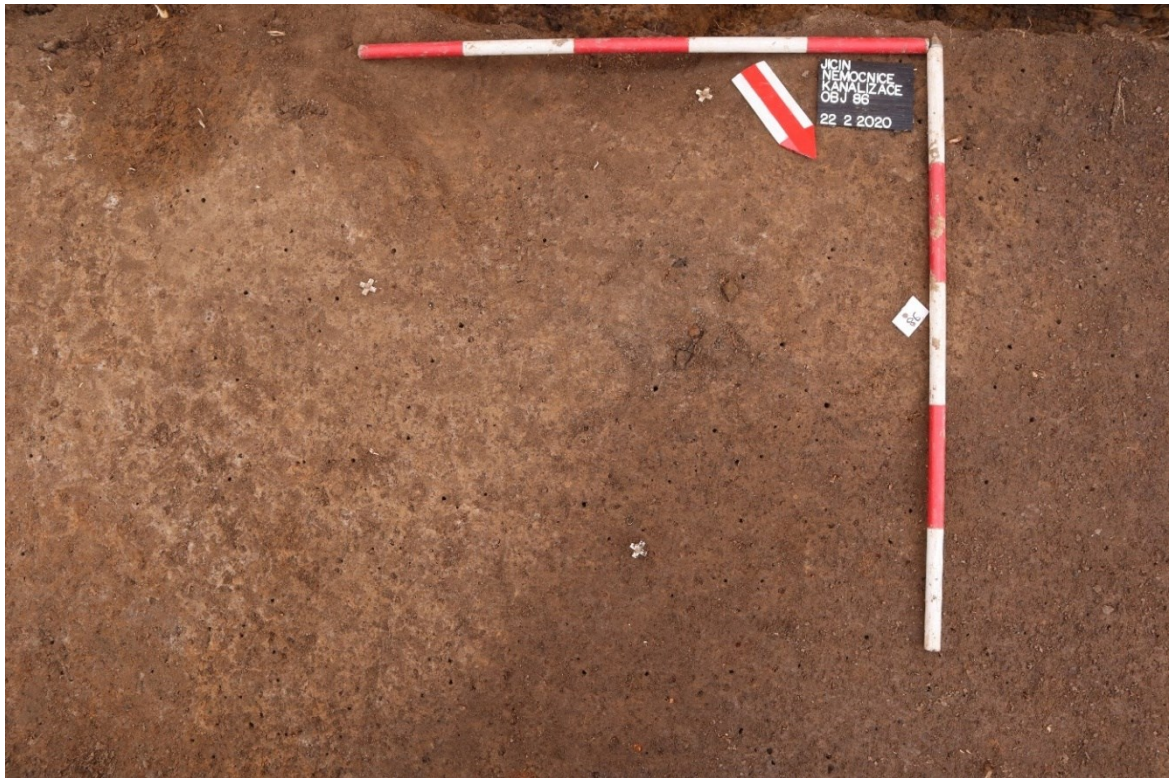

Obr. 74. JIČÍN – NEMOCNICE, ZAV 2019/192, H 86, půdorys (zdroj: archiv RMaG v Jičíně).



Obr. 75. JIČÍN – NEMOCNICE, ZAV 2019/192, H 86, průběh preparace (zdroj: archiv RMaG v Jičíně).



Obr. 76. JIČÍN – NEMOCNICE, ZAV 2019/192, H 86, průběh preparace (zdroj: archiv RMaG v Jičíně).



Obr. 77. JIČÍN – NEMOCNICE, ZAV 2019/192, H 104, průběh preparace (zdroj: archiv RMaG v Jičíně).



Obr. 78. JIČÍN – NEMOCNICE, ZAV 2019/192, H 104, průběh preparace (zdroj: archiv RMaG v Jičíně).



Obr. 79. JIČÍN – NEMOCNICE, ZAV 2019/192, H 106, průběh preparace (zdroj: archiv RMaG v Jičíně).



Obr. 80. JIČÍN – NEMOCNICE, ZAV 2019/192, H 106, průběh preparace (zdroj: archiv RMaG v Jičíně).



Obr. 81. JIČÍN – NEMOCNICE, ZAV 2019/192, H 150, půdorys (zdroj: archiv RMaG v Jičíně).



Obr. 82. JIČÍN – NEMOCNICE, ZAV 2019/192, H 150, průběh preparace (zdroj: archiv RMaG v Jičíně).



Obr. 83. JIČÍN – NEMOCNICE, ZAV 2019/192, H 150, průběh preparace (zdroj: archiv RMaG v Jičíně).



Obr. 84. JIČÍN – NEMOCNICE, ZAV 2019/192, H 154, průběh preparace (zdroj: archiv RMaG v Jičíně).



Obr. 85. JIČÍN – NEMOCNICE, ZAV 2019/192, H 166, půdorys (zdroj: archiv RMaG v Jičíně).





Obr. 86. JIČÍN – NEMOCNICE, ZAV 2019/192, H 166, řez (zdroj: archiv RMaG v Jičíně).



Obr. 87. JIČÍN – NEMOCNICE, ZAV 2019/192, H 208, řez (zdroj: archiv RMaG v Jičíně).



Obr. 88. JIČÍN – NEMOCNICE, ZAV 2019/192, H 208, řez (zdroj: archiv RMaG v Jičíně).

Kresebná dokumentace nemovitých nálezů (hrobů; tab. 1-13)

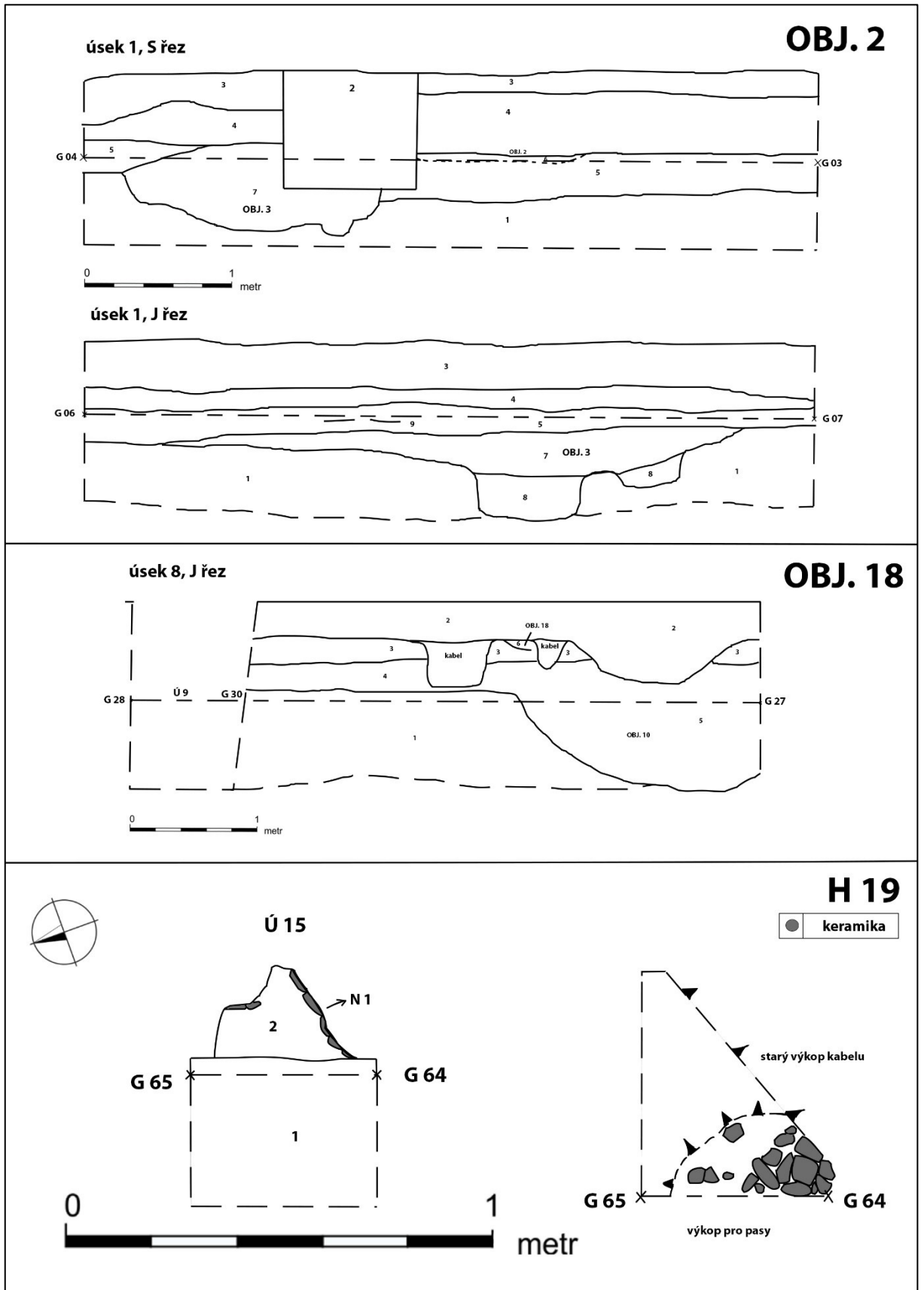

Tab. 1. JIČÍN – NEMOCNICE, ZAV 2019/192, obj. 2, 18, 19, půdorysy a řezy (1:20; zdroj: archiv RMaG v Jičíně; sestavila Lucie Novotná).

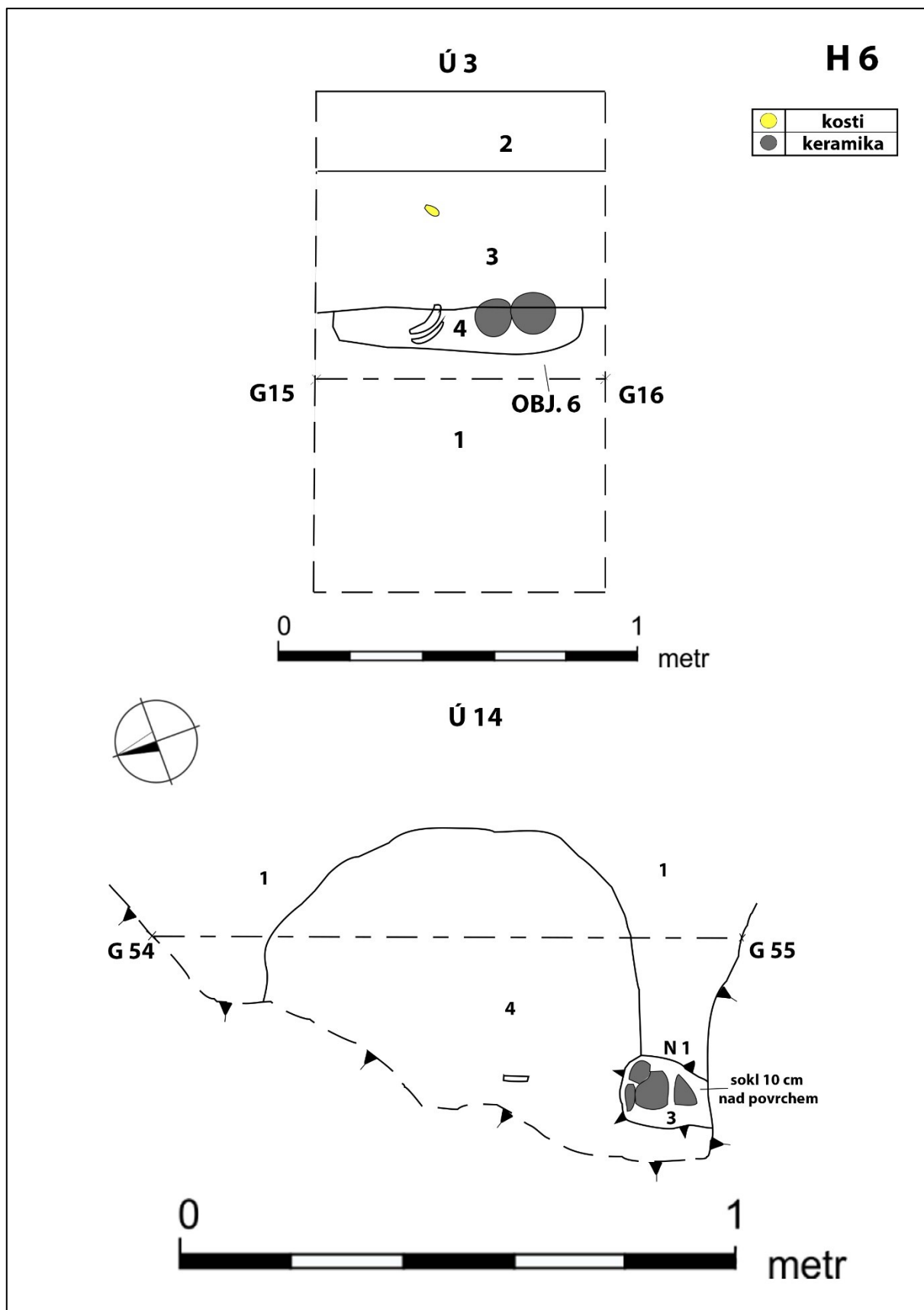

Tab. 2. JIČÍN – NEMOCNICE, ZAV 2019/192, H 6, řez a půdorys (1:20; zdroj: archiv RMaG v Jičíně; sestavila Lucie Novotná).

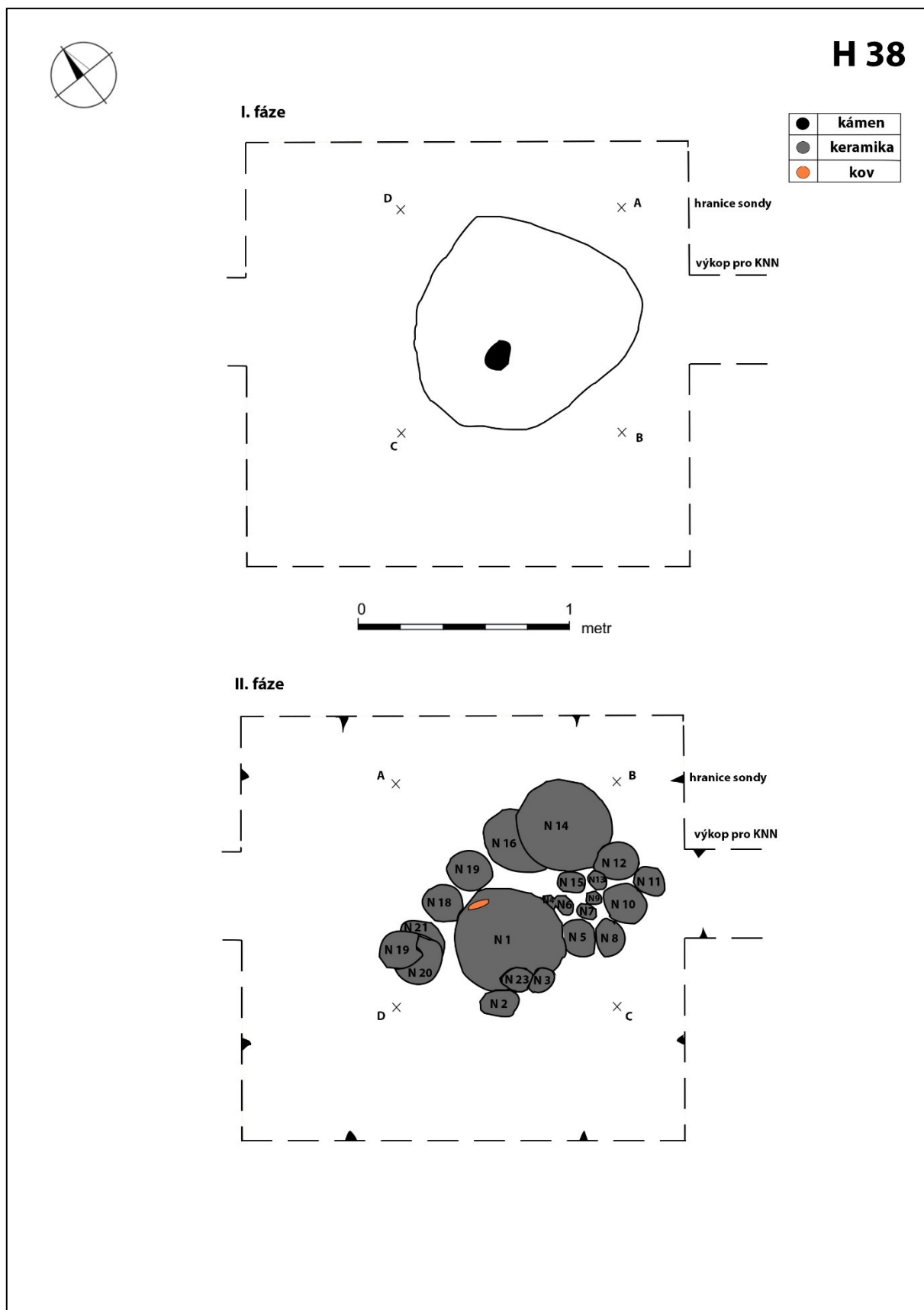

Tab. 3. JIČÍN – NEMOCNICE, ZAV 2019/192, H 38, půdorysy (1:20; zdroj: archiv RMaG v Jičíně; sestavila Lucie Novotná).

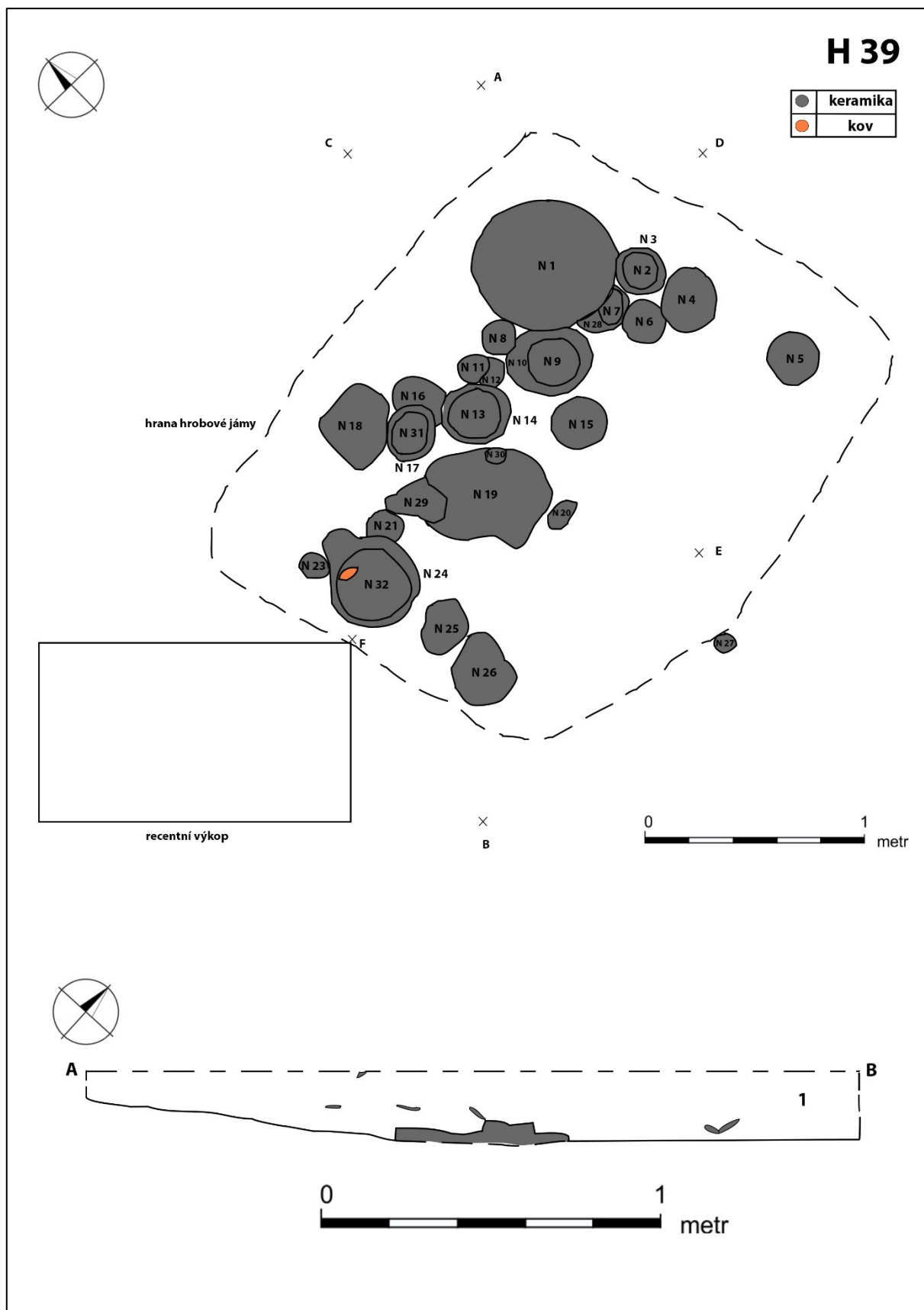

Tab. 4. JIČÍN – NEMOCNICE, ZAV 2019/192, H 39, půdorys a řez (1:20; zdroj: archiv RMaG v Jičíně; sestavila Lucie Novotná).

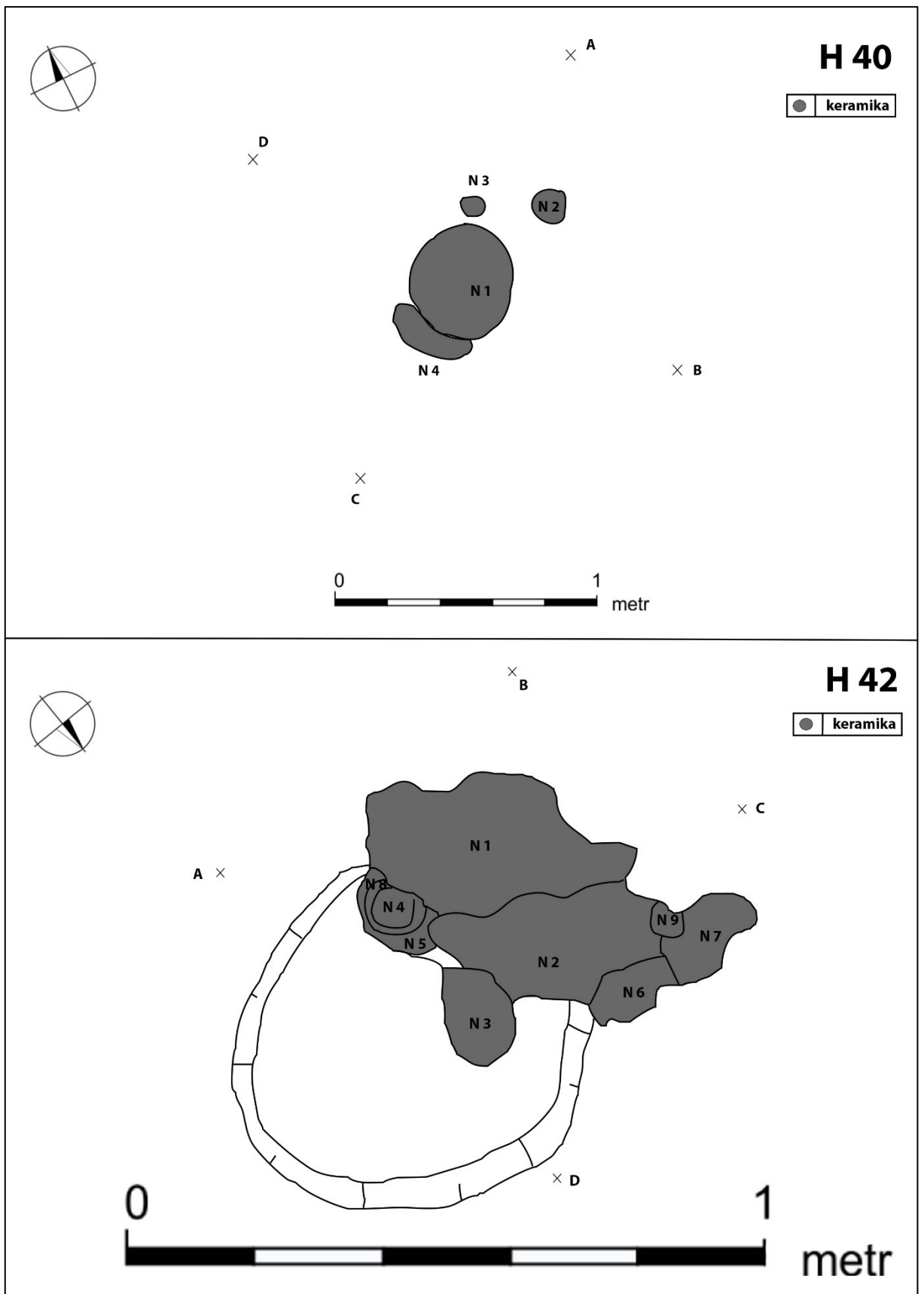

Tab. 5. JIČÍN – NEMOCNICE, ZAV 2019/192, H 40, 42, půdorysy (1:20; zdroj: archiv RMaG v Jičíně; sestavila Lucie Novotná).

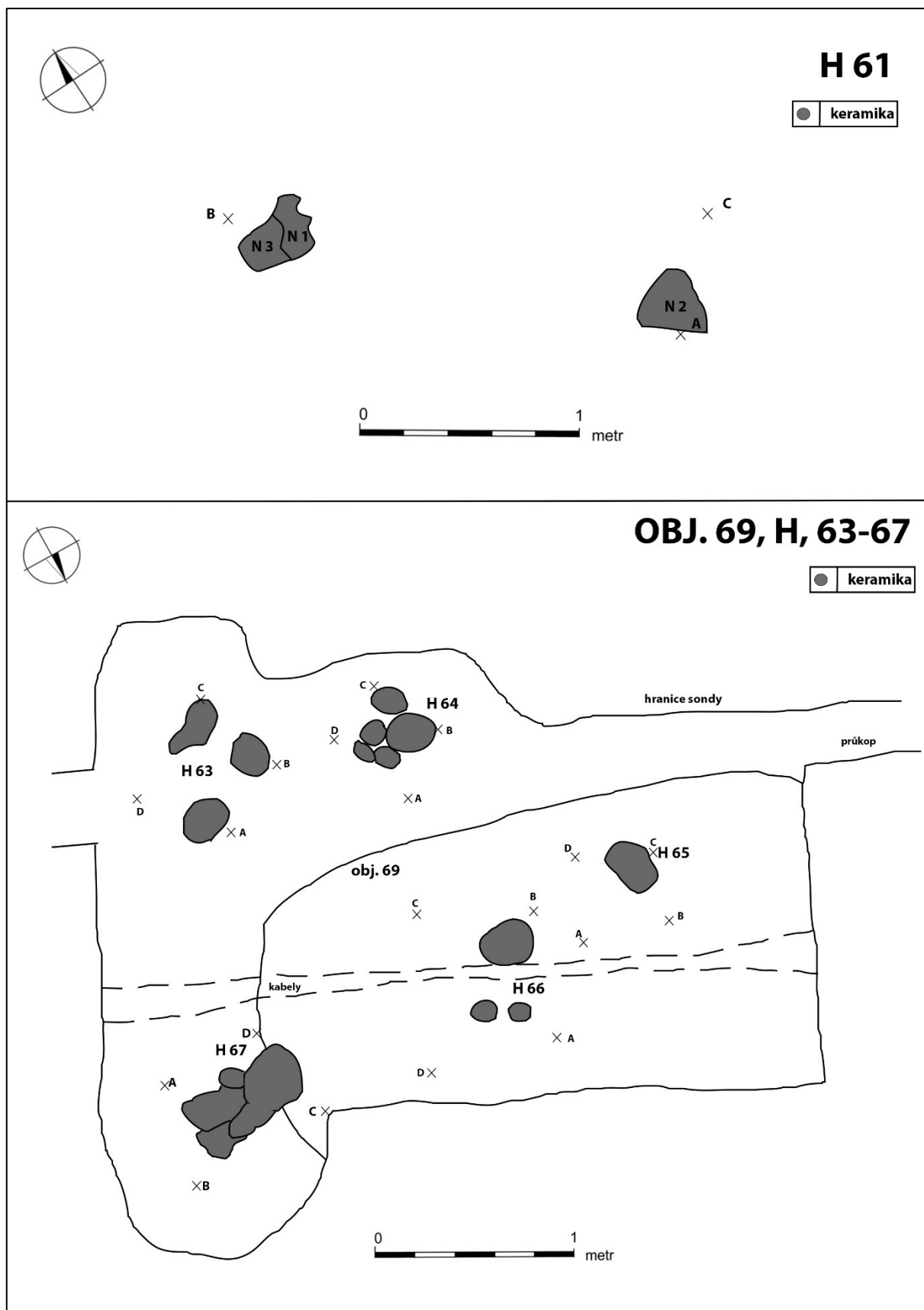

Tab. 6. JIČÍN – NEMOCNICE, ZAV 2019/192, H 61, 63-67, 69, půdorysy (1:20; zdroj: archiv RMaG v Jičíně; sestavila Lucie Novotná).



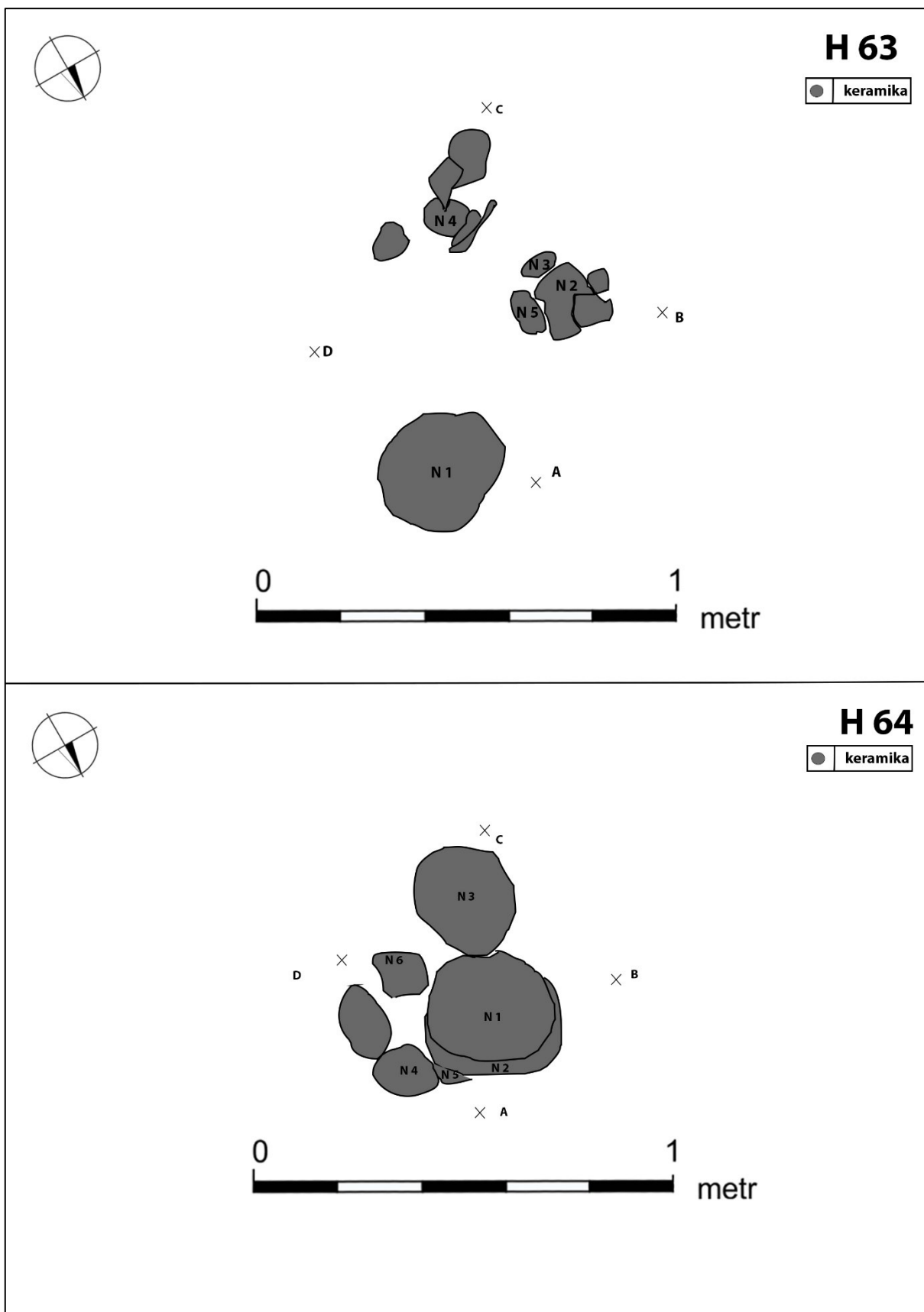

Tab. 7. JIČÍN – NEMOCNICE, ZAV 2019/192, H 63, 64, půdorysy (1:20; zdroj: archiv RMaG v Jičíně; sestavila Lucie Novotná).

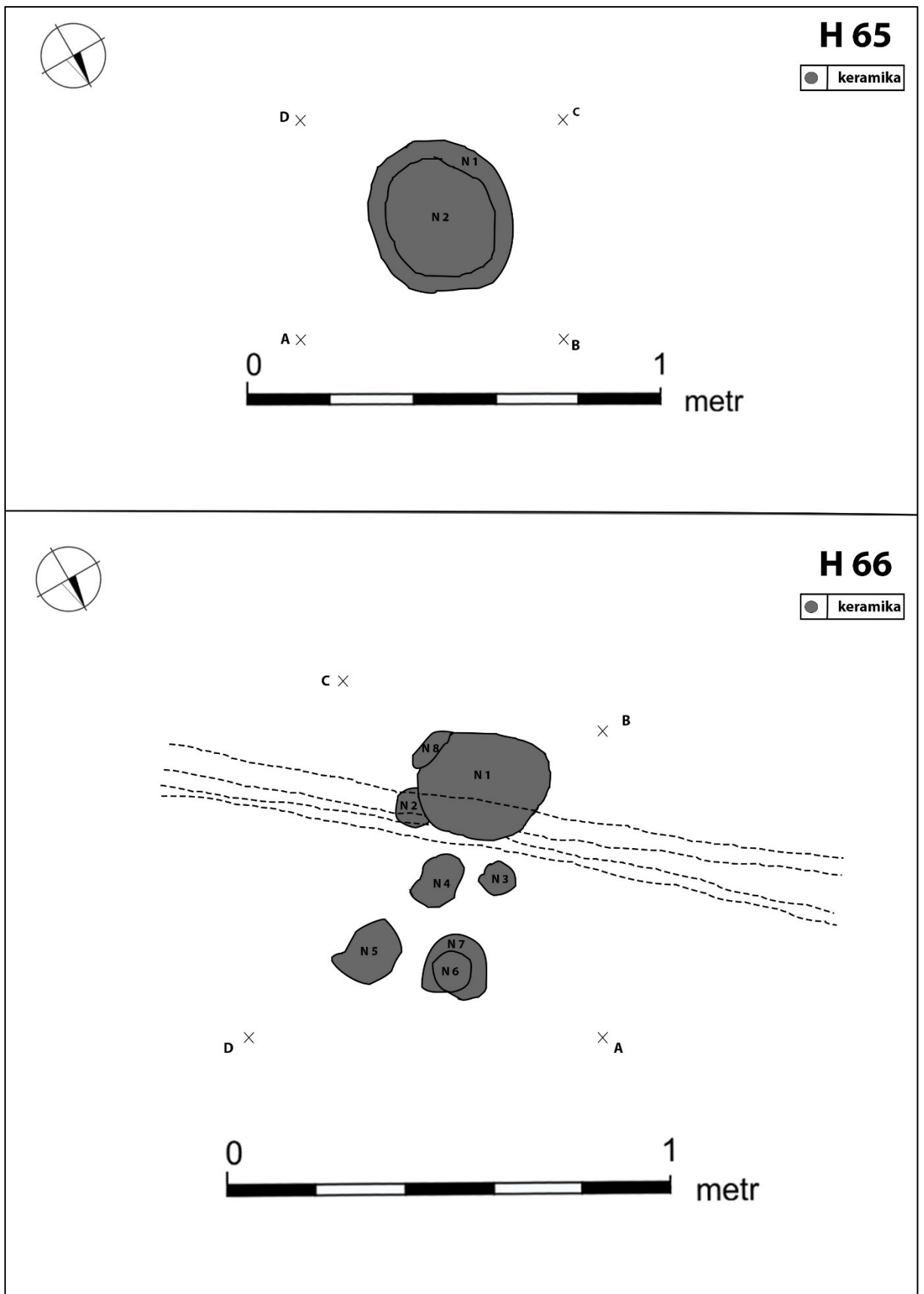

Tab. 8. JIČÍN – NEMOCNICE, ZAV 2019/192, H 65, 66, půdorysy (1:20; zdroj: archiv RMaG v Jičíně; sestavila Lucie Novotná).

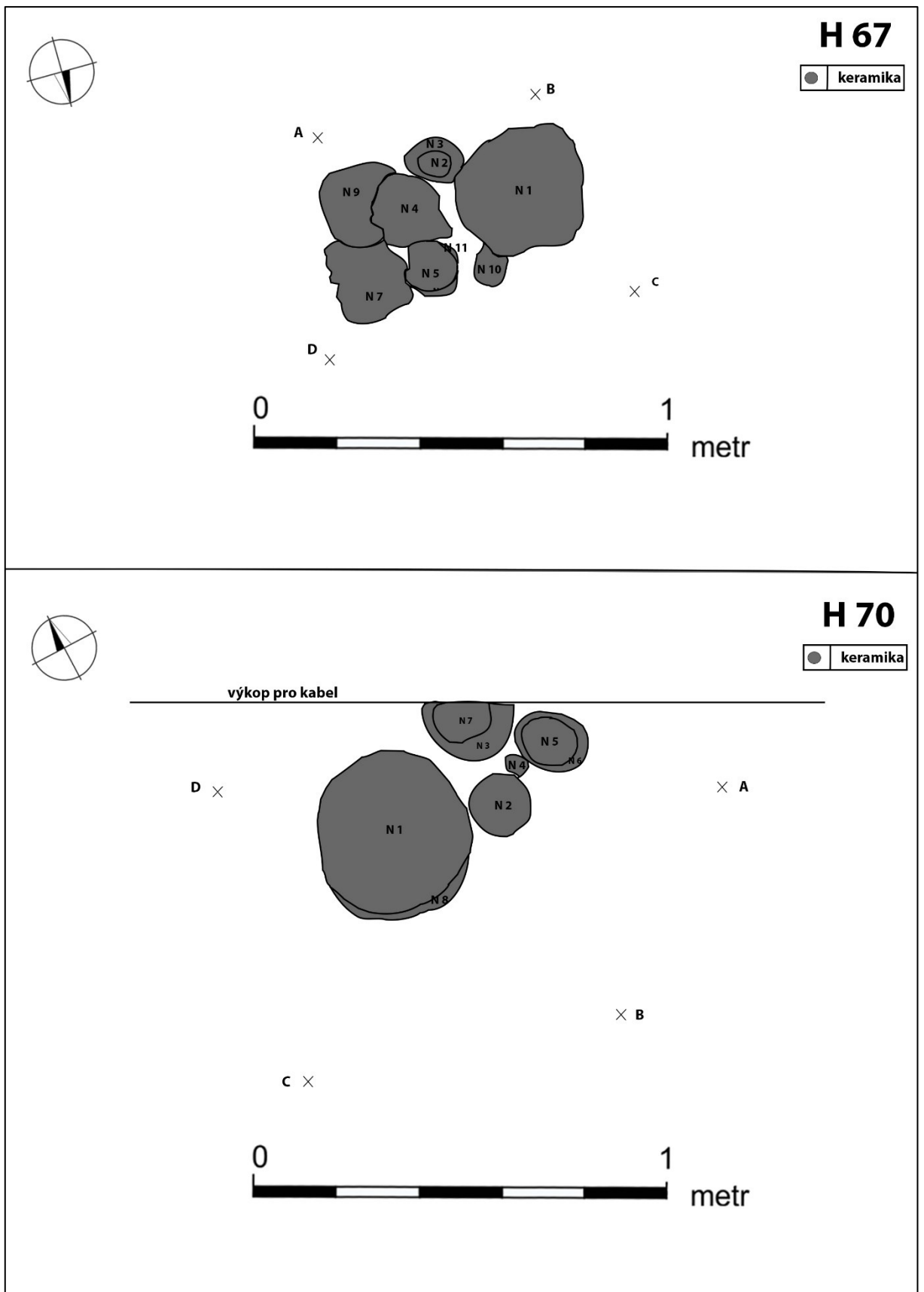

Tab. 9. JIČÍN – NEMOCNICE, ZAV 2019/192, H 67, 70, půdorysy (1:20; zdroj: archiv RMaG v Jičíně; sestavila Lucie Novotná).

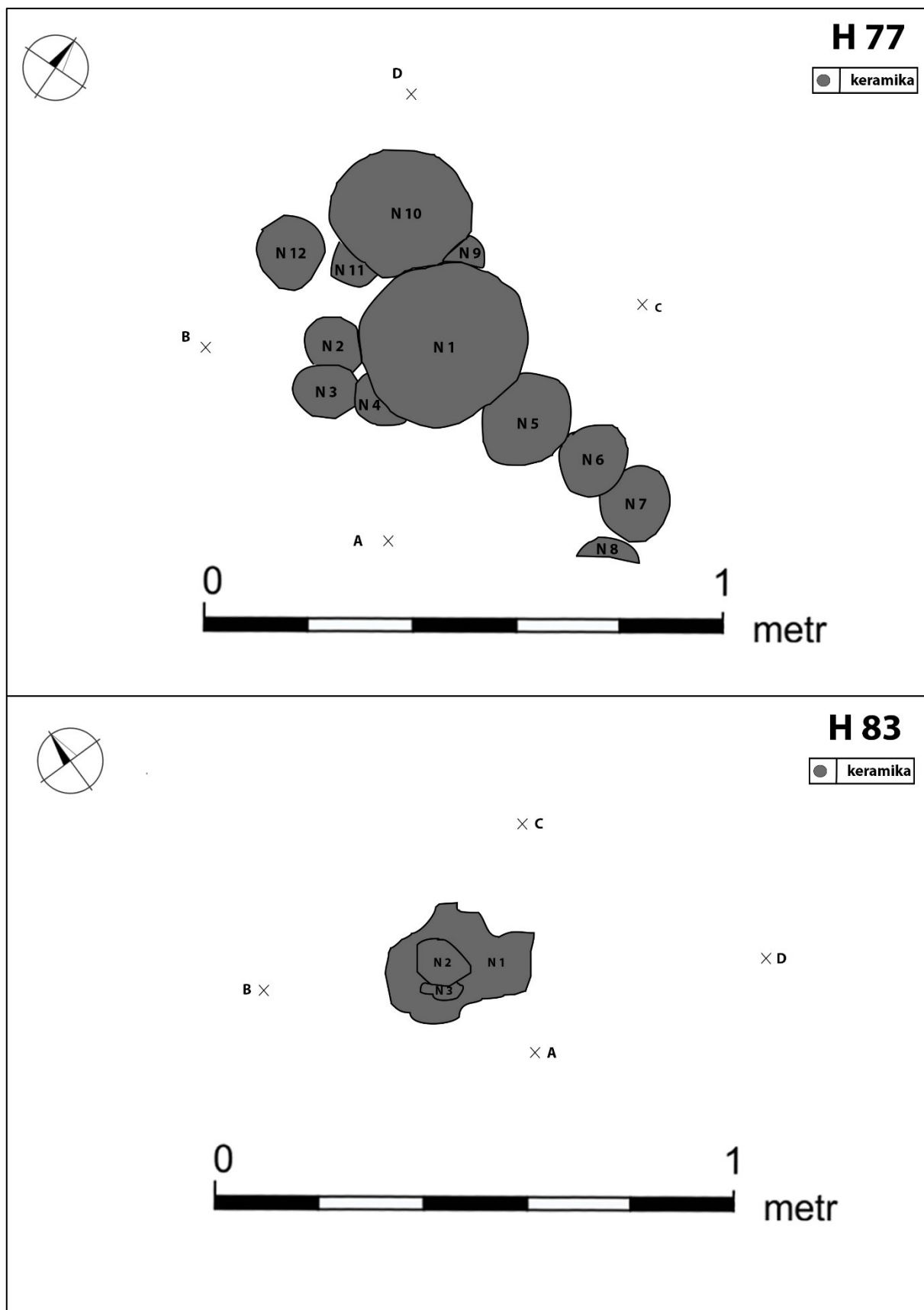

Tab. 10. JIČÍN – NEMOCNICE, ZAV 2019/192, H 77, 83, půdorysy (1:20; zdroj: archiv RMaG v Jičíně; sestavila Lucie Novotná).

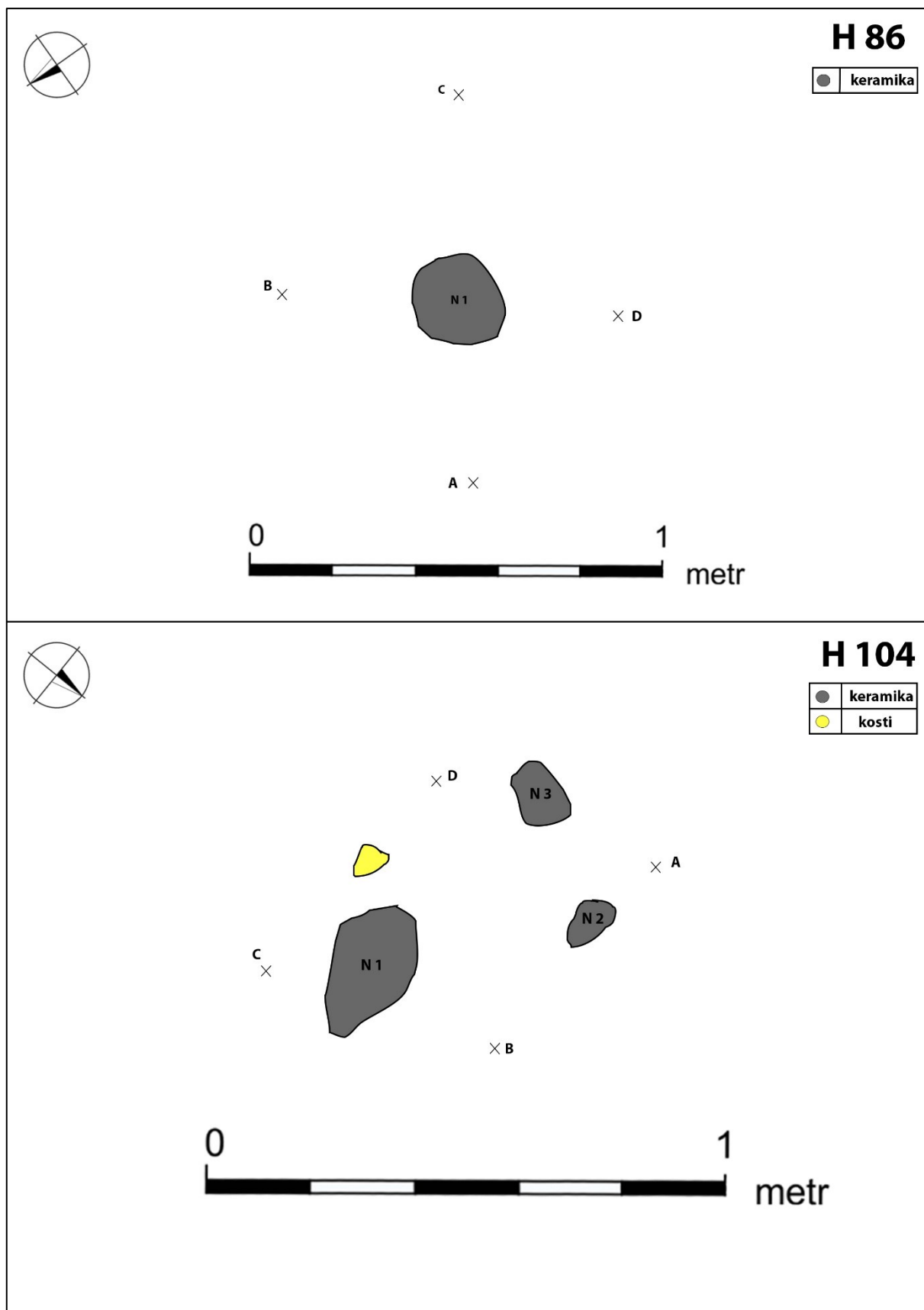

Tab. 11. JIČÍN – NEMOCNICE, ZAV 2019/192, H 86, 104, půdorysy (1:20; zdroj: archiv RMaG v Jičíně; sestavila Lucie Novotná).

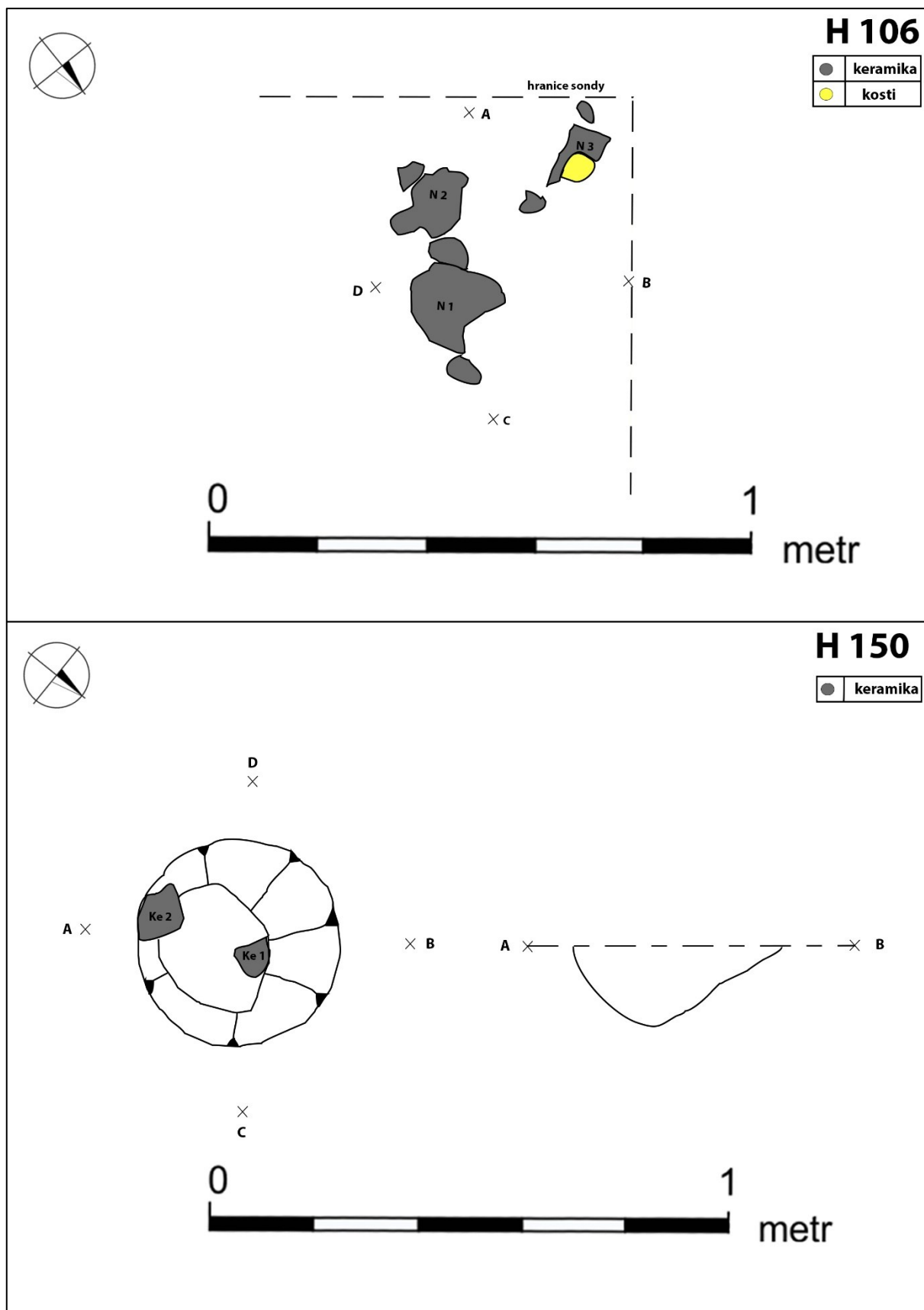

Tab. 12. JIČÍN – NEMOCNICE, ZAV 2019/192, H 106, 150, půdorysy a řez (1:20; zdroj: archiv RMaG v Jičíně; sestavila Lucie Novotná).

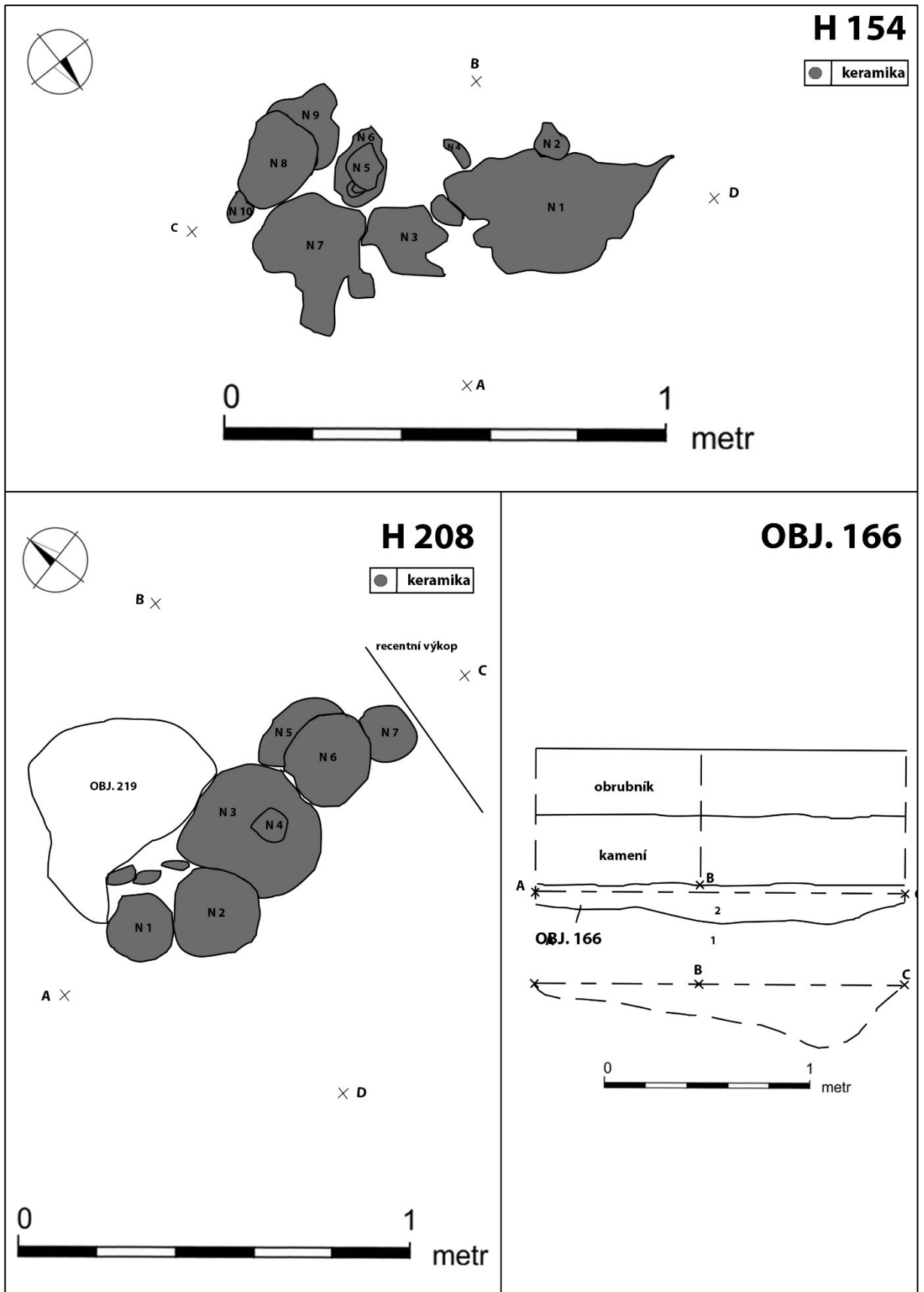

Tab. 13. JIČÍN – NEMOCNICE, ZAV 2019/192, H 154, 208, obj. 166, půdorysy a řez (1:20; zdroj: archiv RMaG v Jičíně; sestavila Lucie Novotná).

Fotografická a kresebná dokumentace movitých nálezů (tab. 14-85)

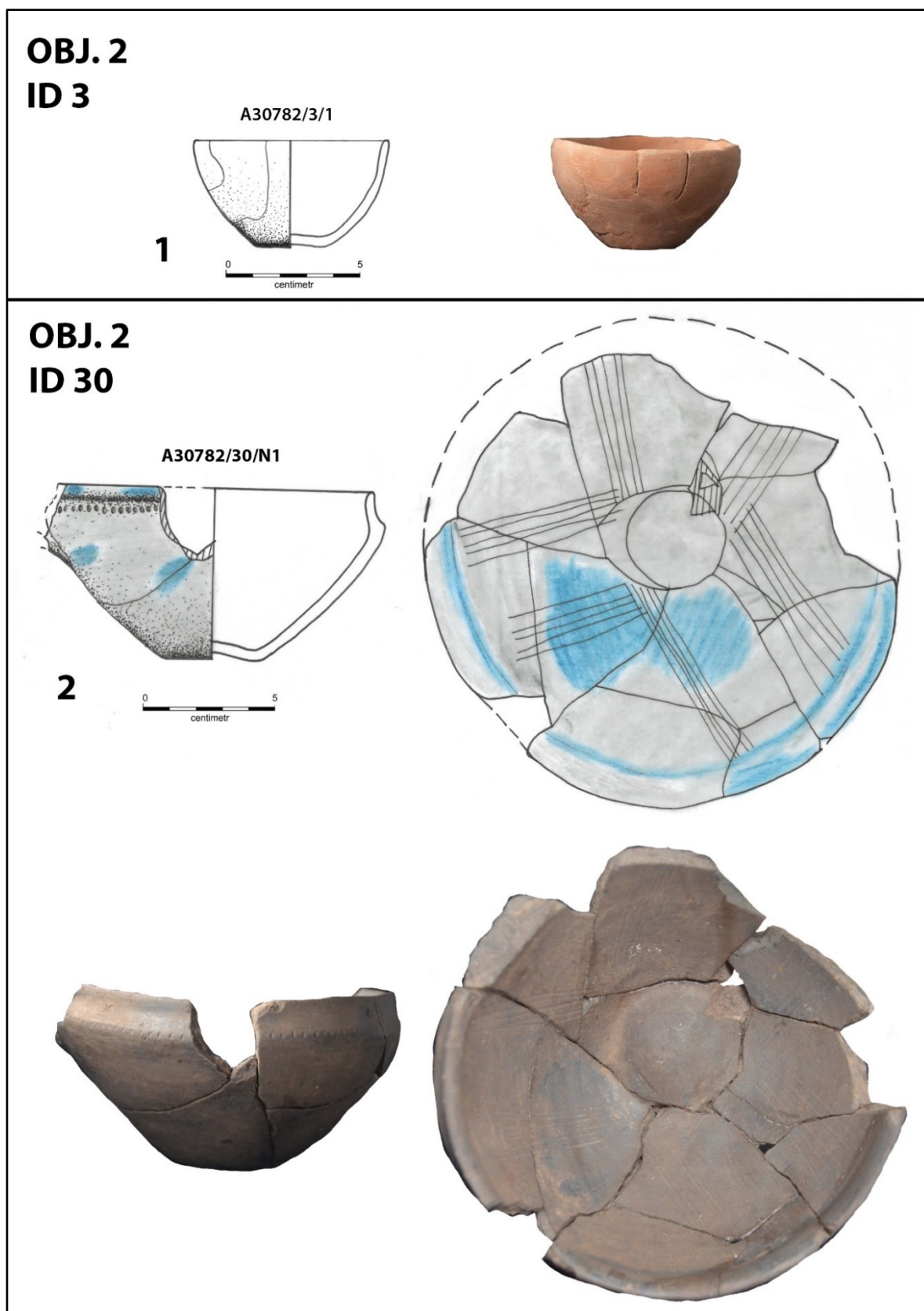

Tab. 14. JIČÍN – NEMOCNICE, ZAV 2019/192, obj. 2 ( kresba a foto Lucie Novotná).



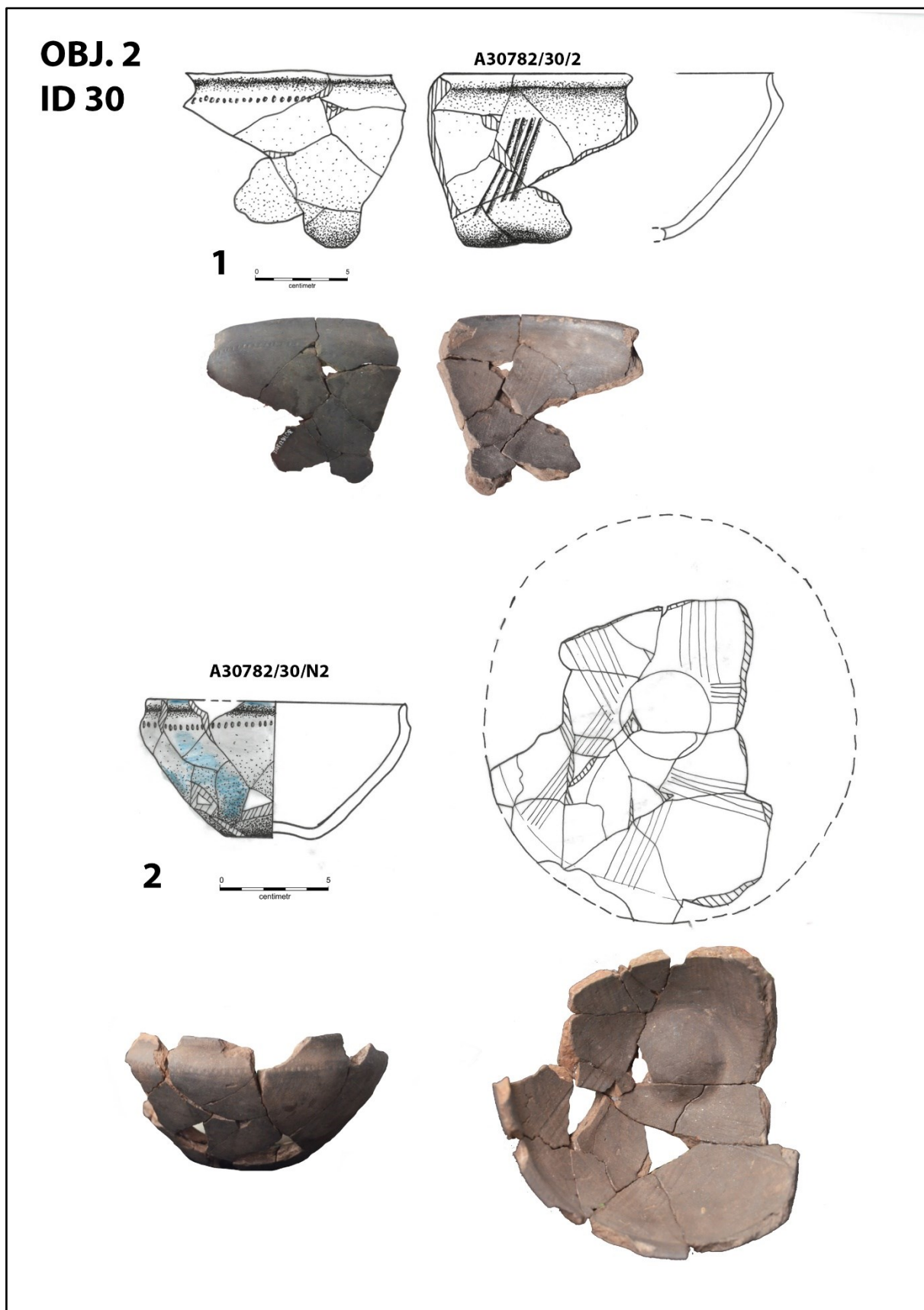

Tab. 15. JIČÍN – NEMOCNICE, ZAV 2019/192, obj. 2 (kresba a foto sestavila Lucie Novotná).

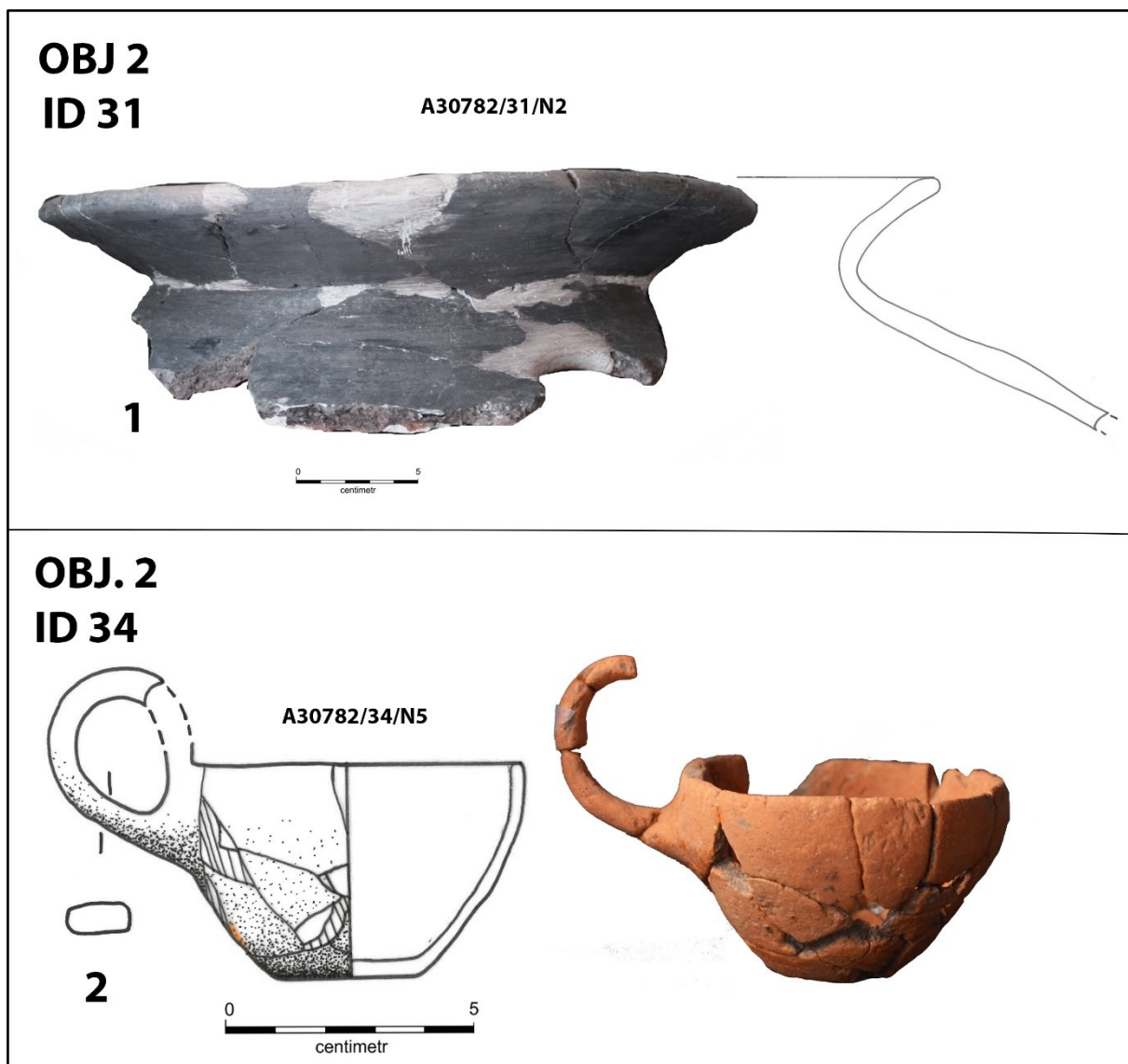

Tab. 16. JIČÍN – NEMOCNICE, ZAV 2019/192, obj. 2 (kresba a foto Lucie Novotná).

**OBJ. 2**  
**ID 33**

A30782/33/1

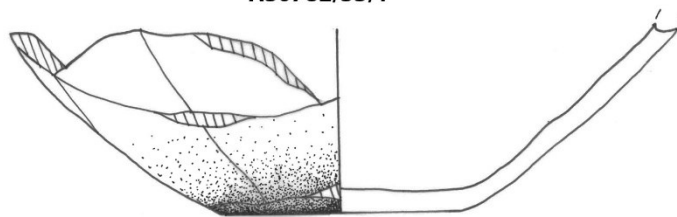

**1**

A30782/33/2

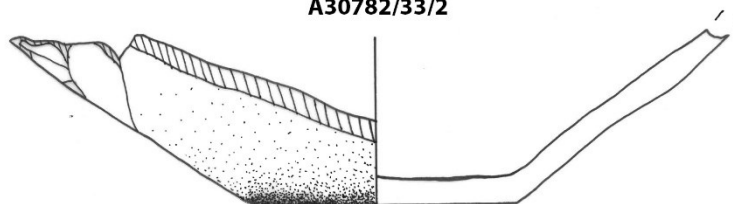

**2**

A30782/33/N4

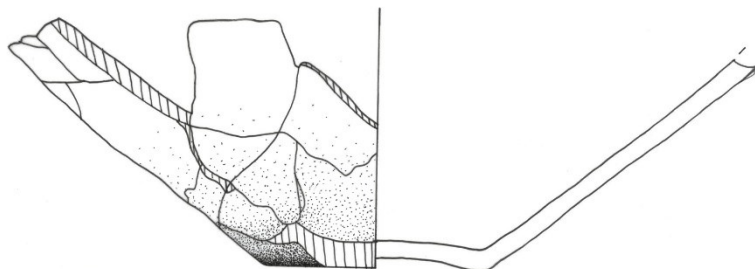

**3**

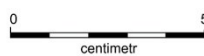

Tab. 17. JIČÍN – NEMOCNICE, ZAV 2019/192, obj. 2 (kresba a foto Lucie Novotná).

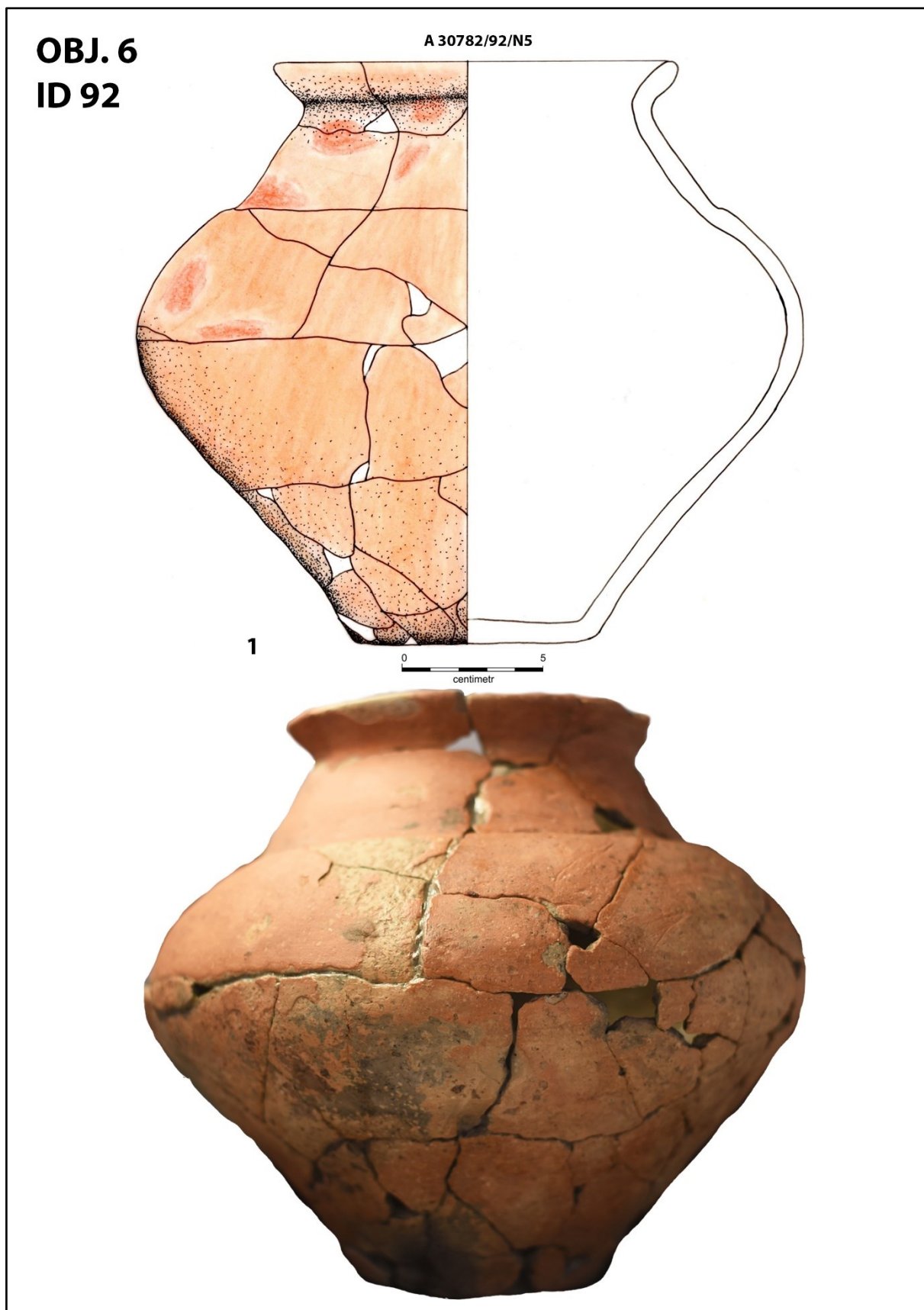

Tab. 18. JIČÍN – NEMOCNICE, ZAV 2019/192, obj. 6 (kresba a foto Lucie Novotná).

**OBJ. 6**  
**ID 27**

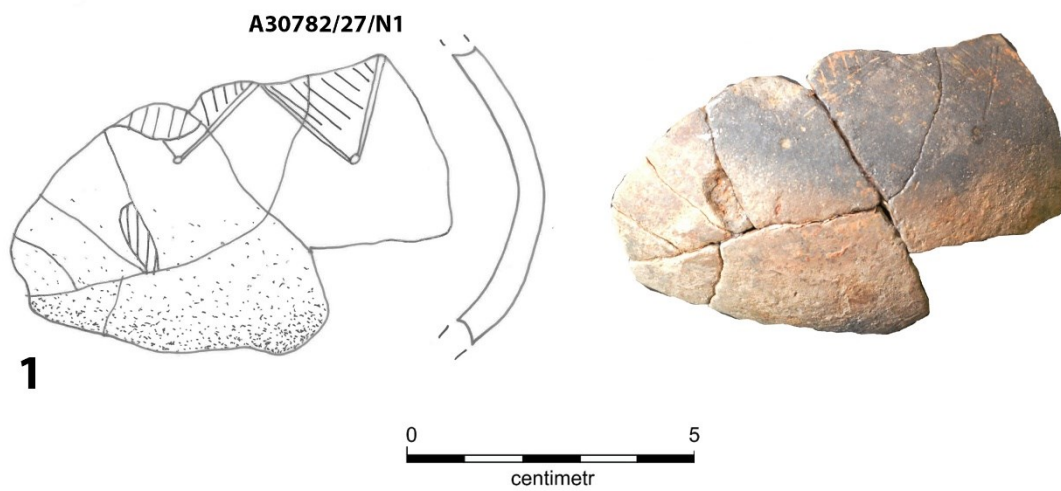

**OBJ. 6**  
**ID 85**

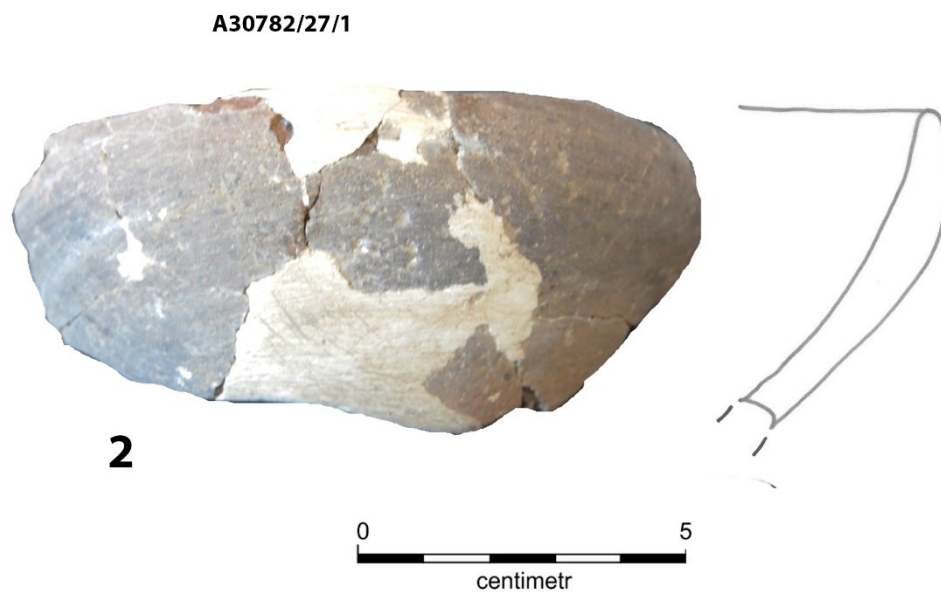

Tab. 19. JIČÍN – NEMOCNICE, ZAV 2019/192, obj. 6 ( kresba a foto Lucie Novotná).



Tab. 20. JIČÍN – NEMOCNICE, ZAV 2019/192, obj. 6 (kresba a foto Lucie Novotná).

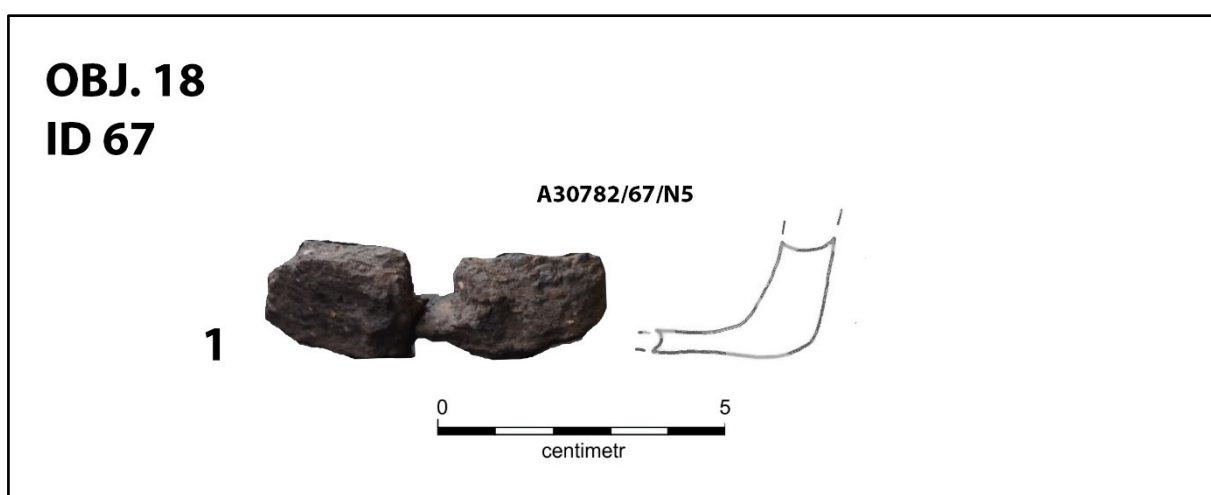

Tab. 21. JIČÍN – NEMOCNICE, ZAV 2019/192, obj. 18 ( kresba a foto Lucie Novotná).

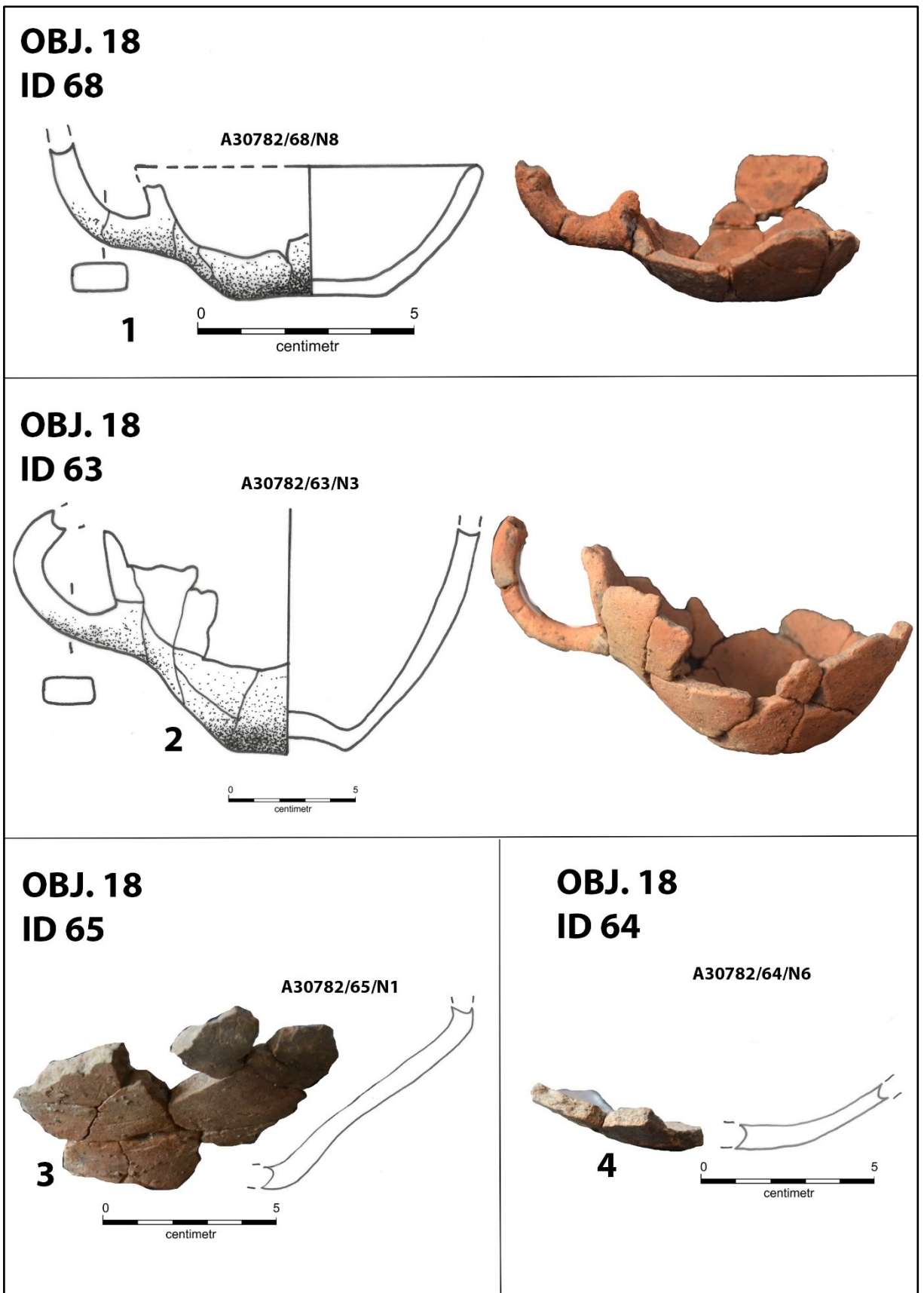

Tab. 22. JIČÍN – NEMOCNICE, ZAV 2019/192, obj. 18 ( kresba a foto Lucie Novotná).

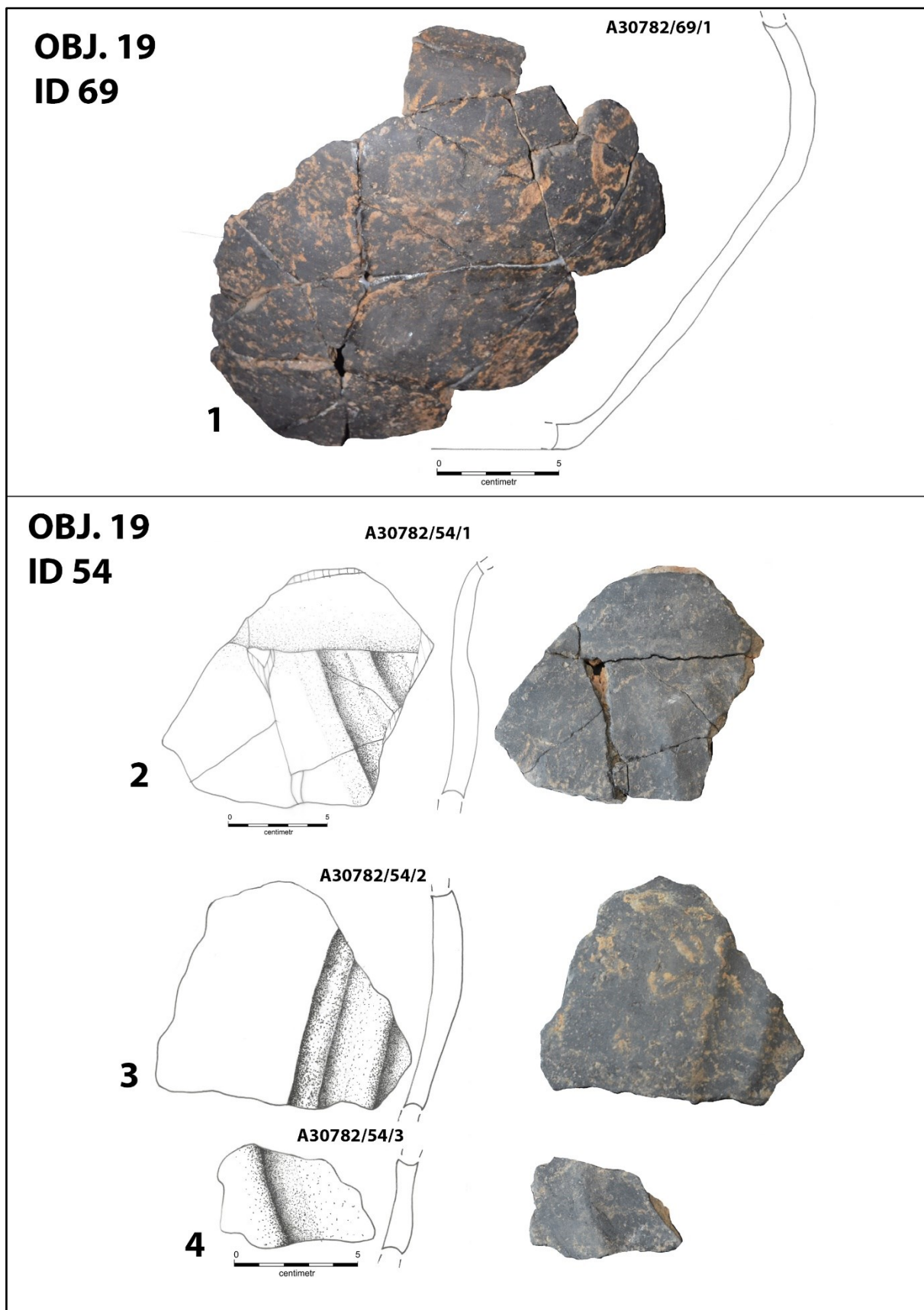

Tab. 23. JIČÍN – NEMOCNICE, ZAV 2019/192, obj. 19 ( kresba a foto Lucie Novotná).





Tab. 24. JIČÍN – NEMOCNICE, ZAV 2019/192, H 38 ( kresba a foto Lucie Novotná).

**H 38  
ID 124**

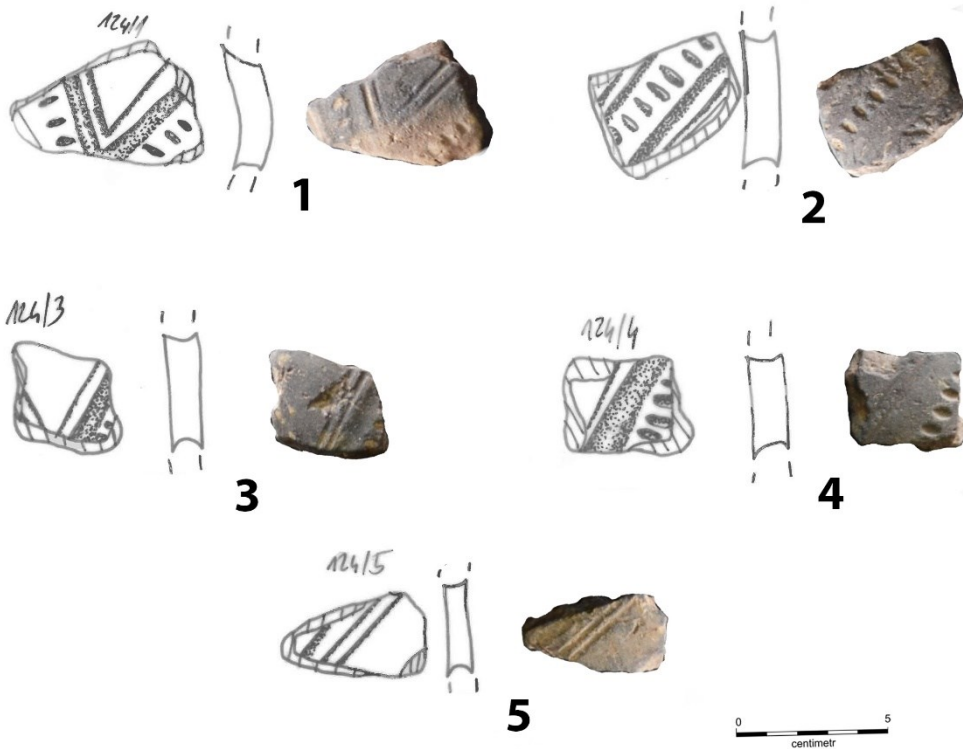

**H 38  
ID 167**



Tab. 25. JIČÍN – NEMOCNICE, ZAV 2019/192, H 38 ( kresba a foto Lucie Novotná).

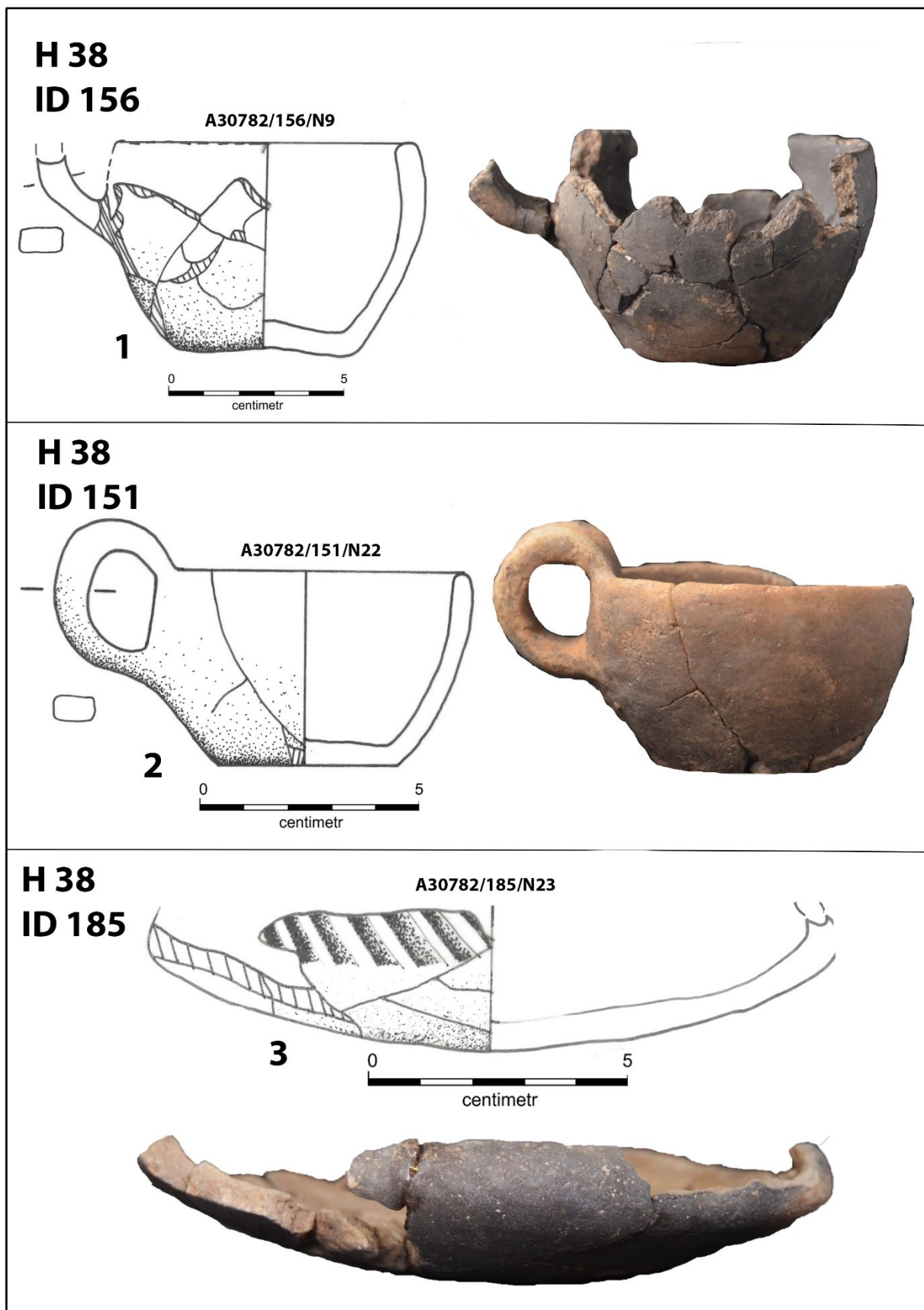

Tab. 26. JIČÍN – NEMOCNICE, ZAV 2019/192, H 38 (kresba a foto Lucie Novotná).

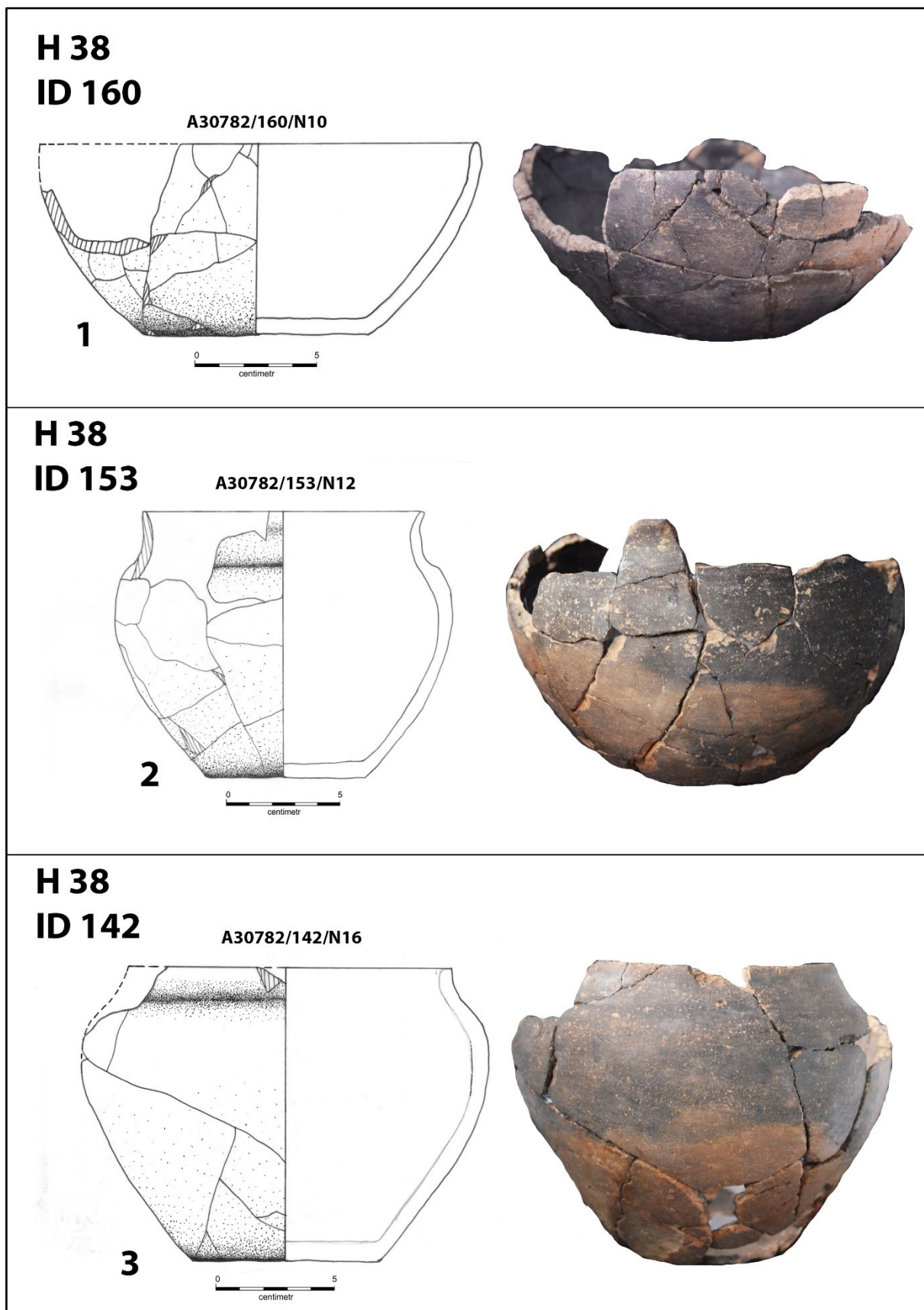

Tab. 27. JIČÍN – NEMOCNICE, ZAV 2019/192, H 38 ( kresba a foto Lucie Novotná).

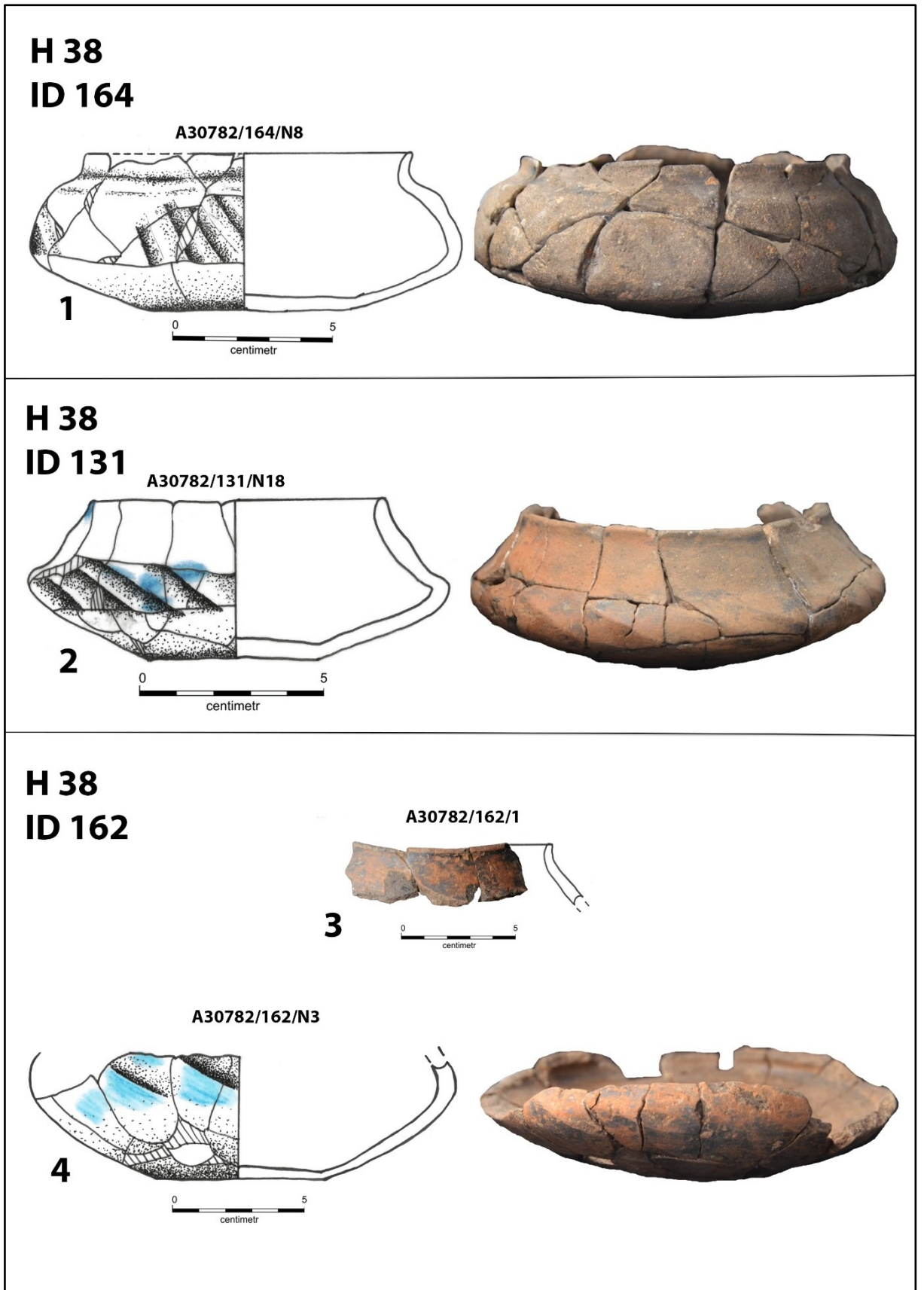

Tab. 28. JIČÍN – NEMOCNICE, ZAV 2019/192, H 38 ( kresba a foto Lucie Novotná).

**H 38**  
**ID 187**

A30782/187/N3

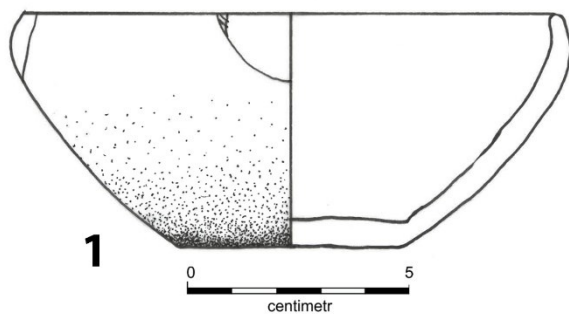

**H 38**  
**ID 126**

A30782/126/1

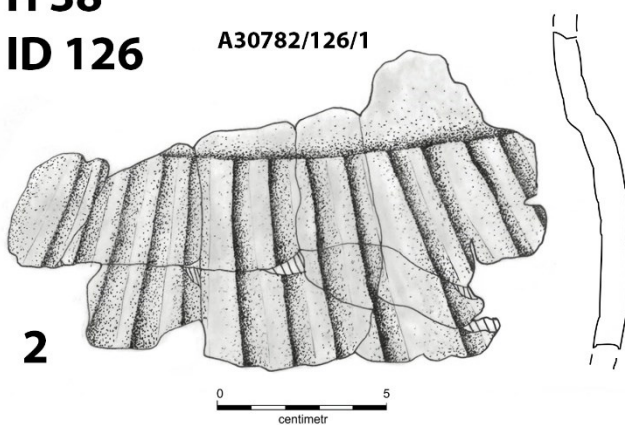

A30782/126/N20

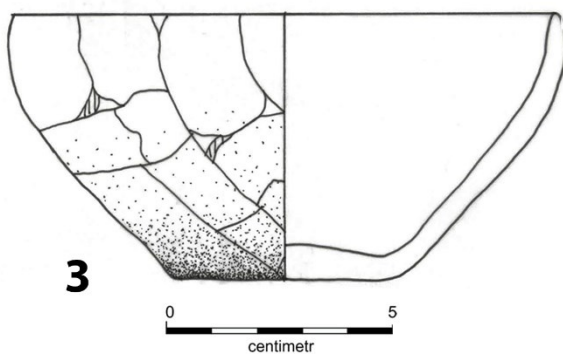

Tab. 29. JIČÍN – NEMOCNICE, ZAV 2019/192, H 38 ( kresba a foto Lucie Novotná).

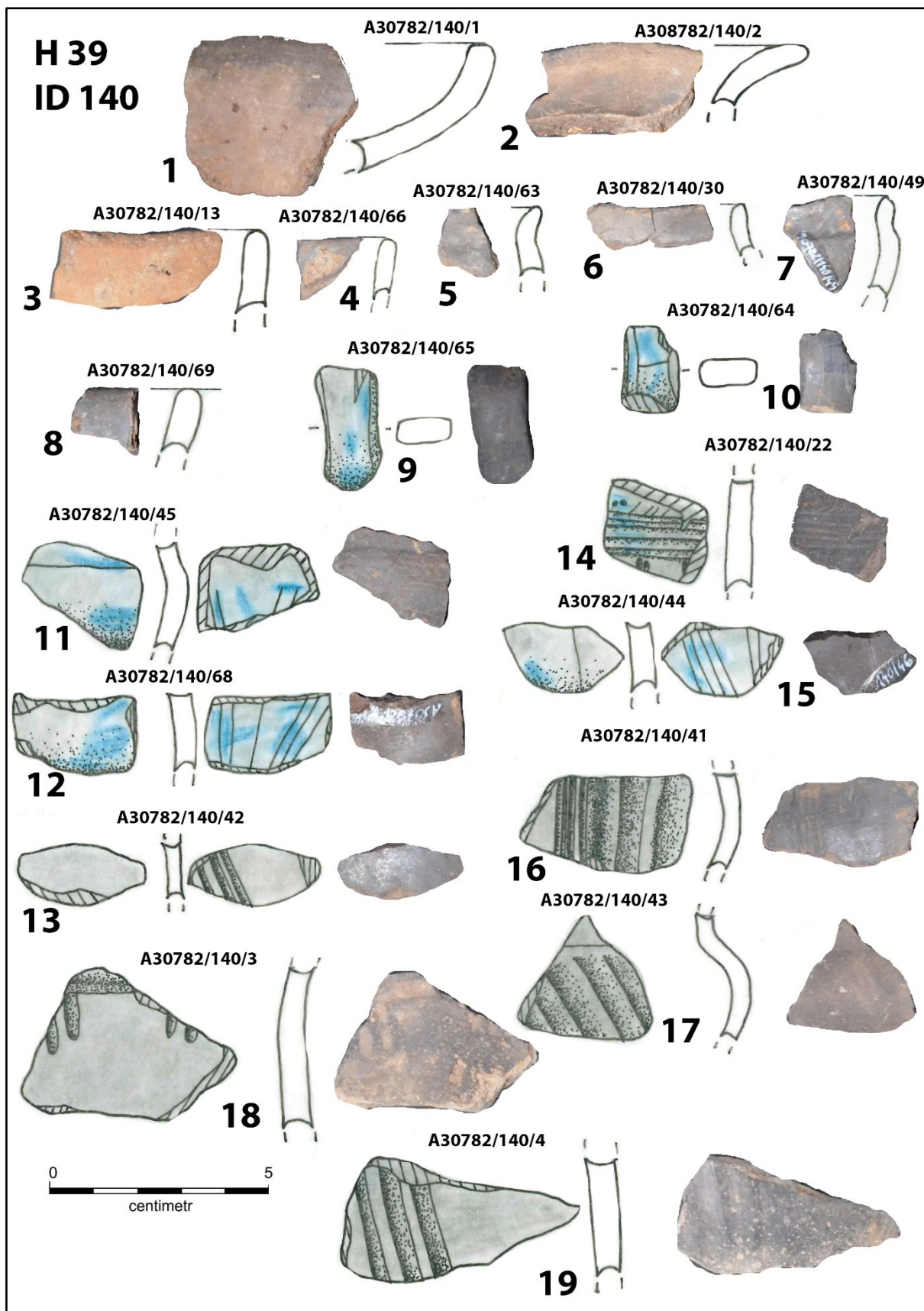

Tab. 30. JIČÍN – NEMOCNICE, ZAV 2019/192, H 39 ( kresba a foto Lucie Novotná).

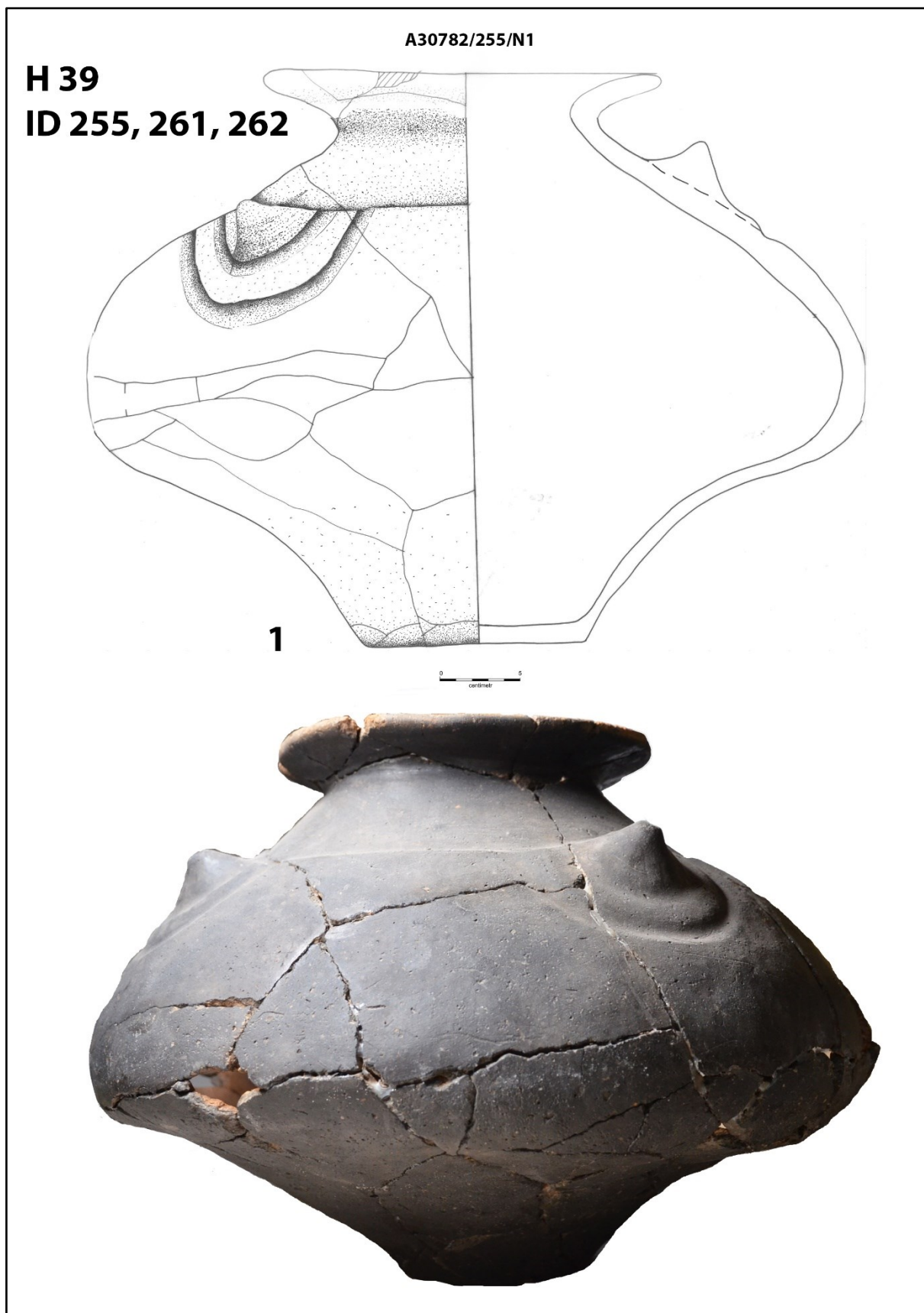

Obr. 89. JIČÍN – NEMOCNICE, ZAV 2019/192, H 39 ( kresba a foto Lucie Novotná).



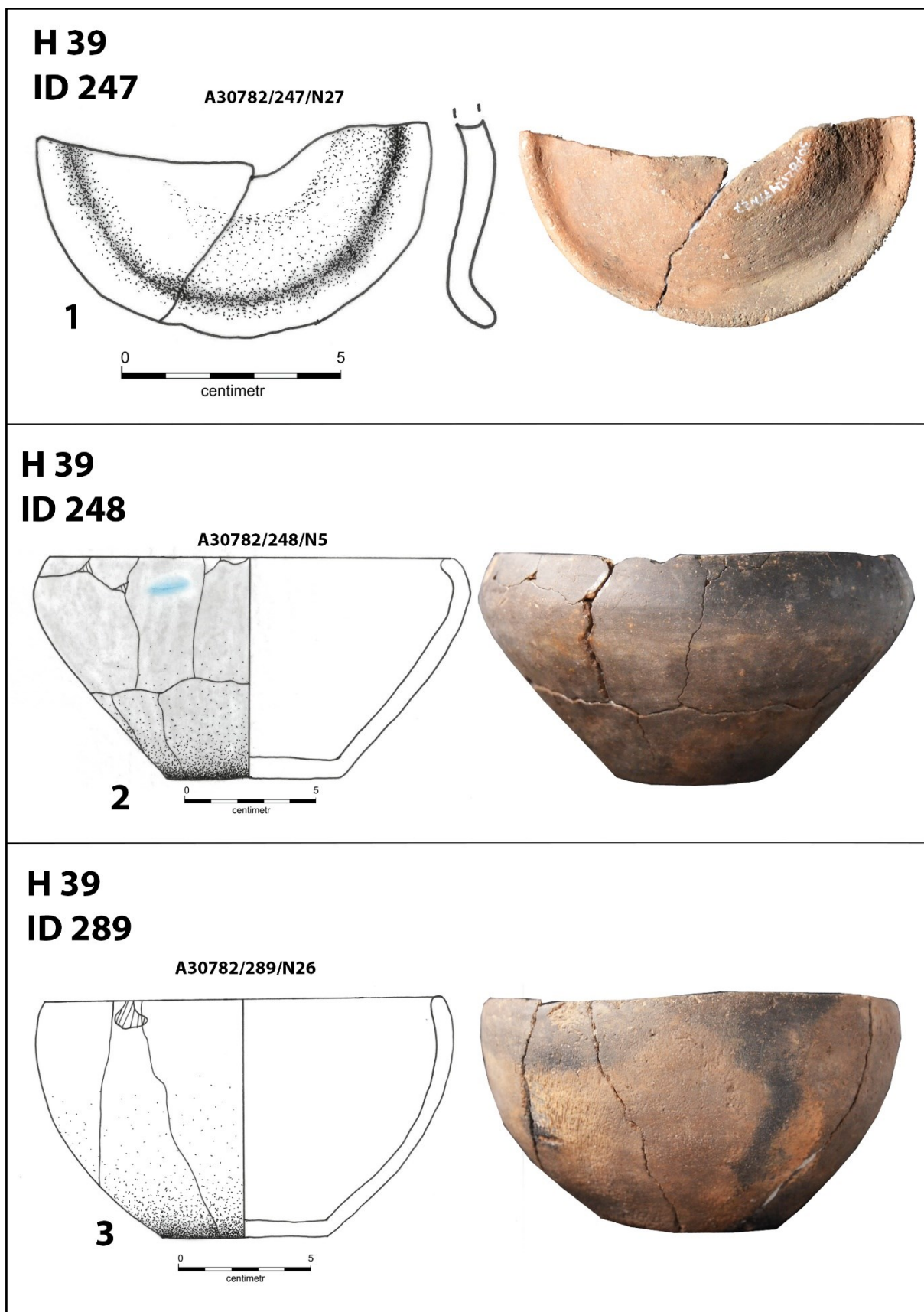

Tab. 31. JIČÍN – NEMOCNICE, ZAV 2019/192, H 39 ( kresba a foto Lucie Novotná).

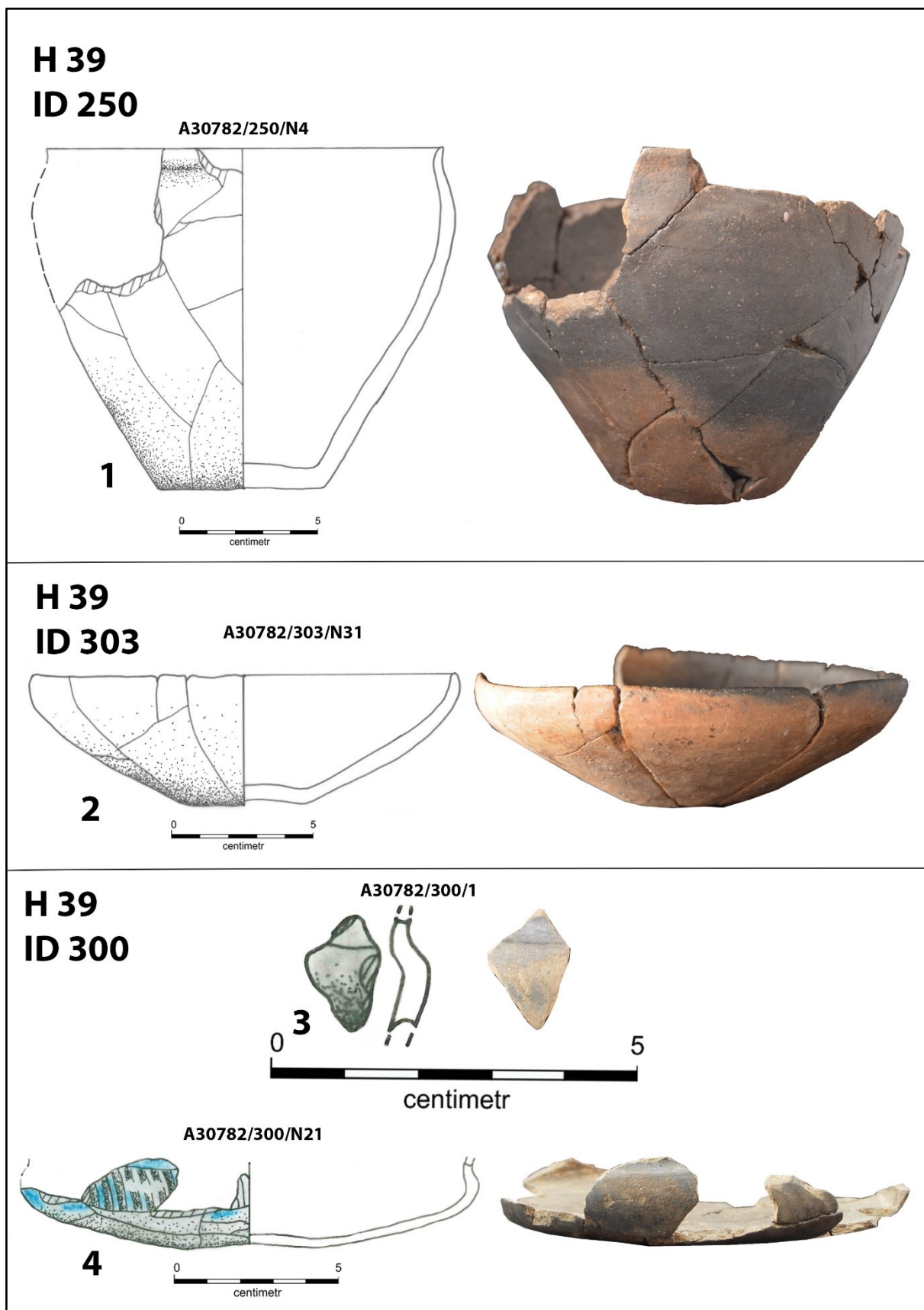

Tab. 32. JIČÍN – NEMOCNICE, ZAV 2019/192, H 39 (kresba a foto Lucie Novotná).

**H 39**  
**ID 264**

A30782/264/N28

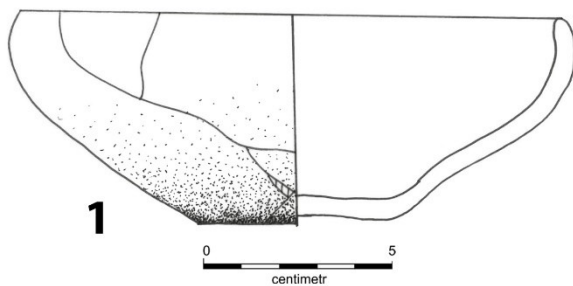

**H 39**  
**ID 253**

A30782/253/N3

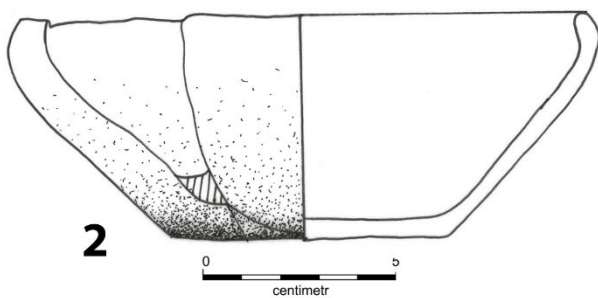

**H 39**  
**ID 284**

A30782/284/N30

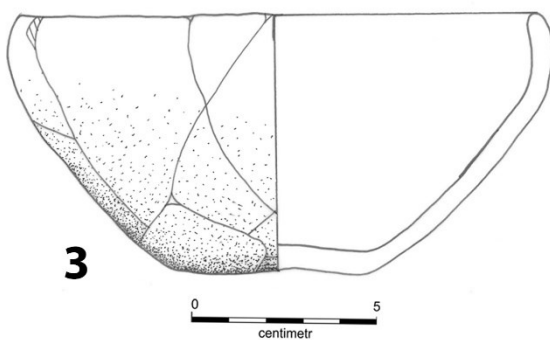

Tab. 33. JIČÍN – NEMOCNICE, ZAV 2019/192, H 39 ( kresba a foto Lucie Novotná).

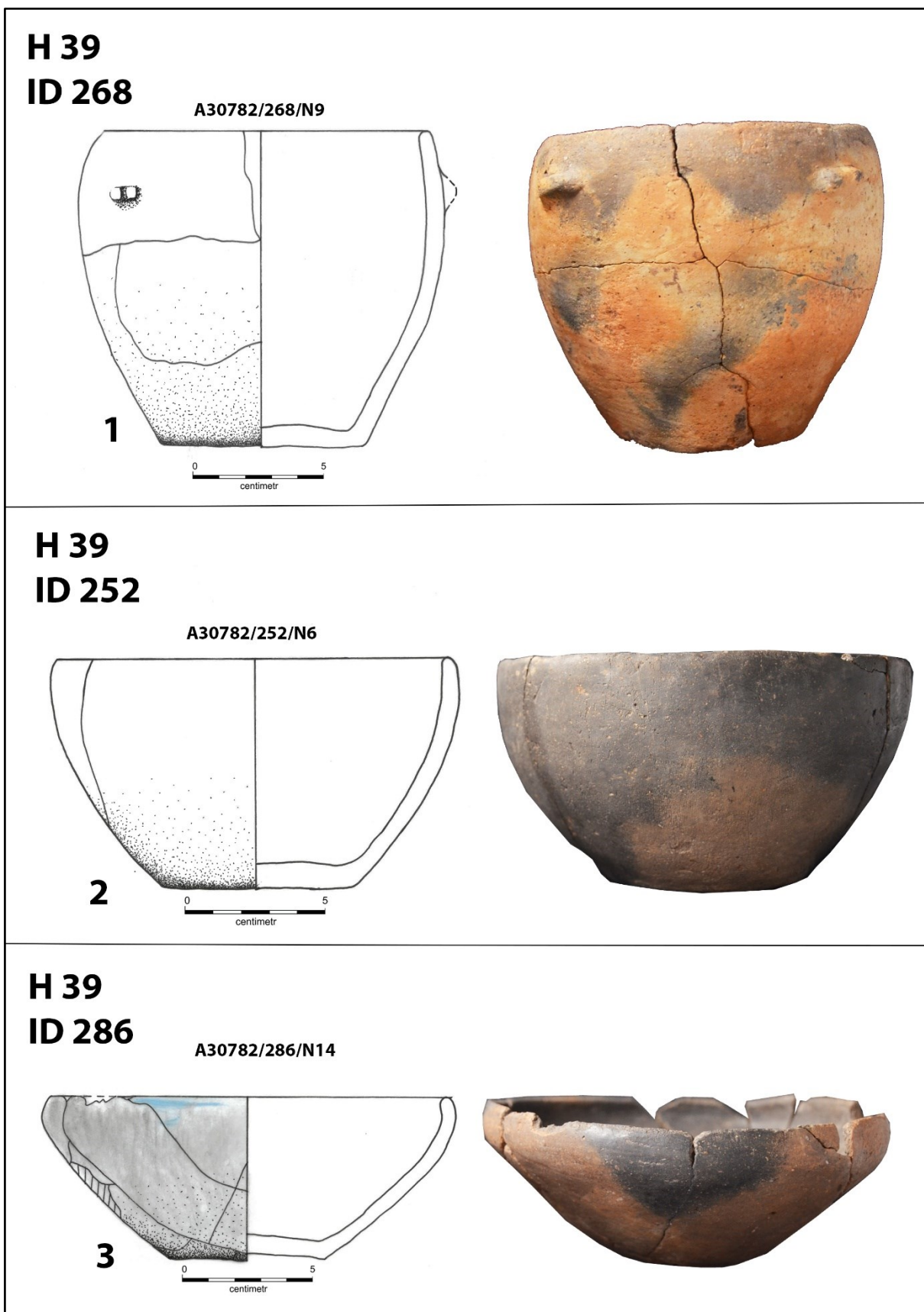

Tab. 34. JIČÍN – NEMOCNICE, ZAV 2019/192, H 39 ( kresba a foto Lucie Novotná).

**H 39**  
**ID 270**

A30782/2710/1

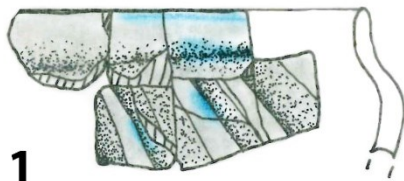

**1**

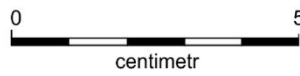

A30782/270/2

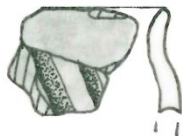

**2**



A30782/270/3



**3**

A30782/270/N15

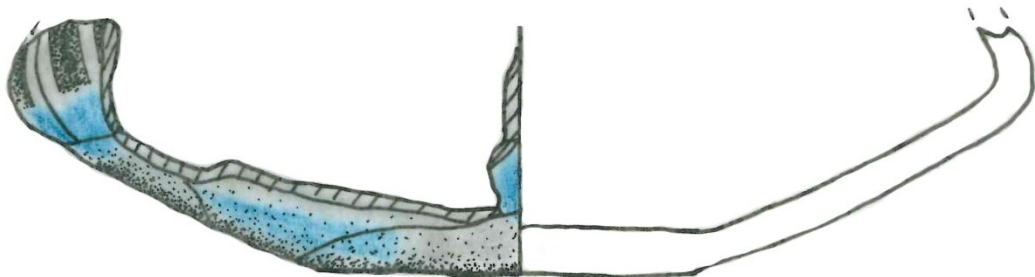

**4**

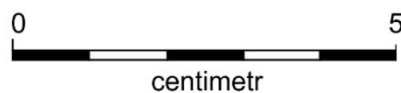

Tab. 35. JIČÍN – NEMOCNICE, ZAV 2019/192, H 39 ( kresba a foto Lucie Novotná).

**H\_39**  
**ID\_272**

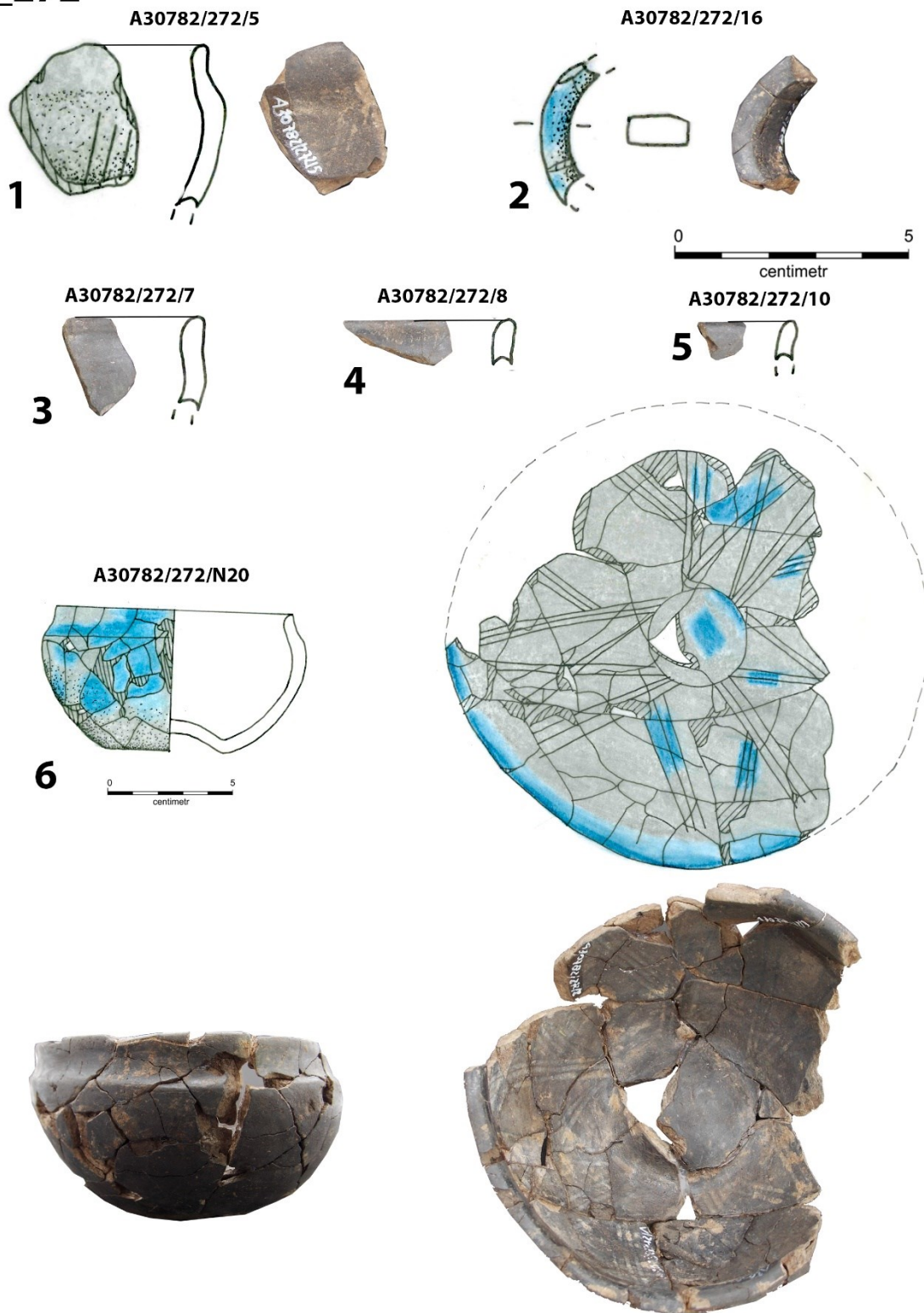

Tab. 36. JIČÍN – NEMOCNICE, ZAV 2019/192, H 39 ( kresba a foto Lucie Novotná).

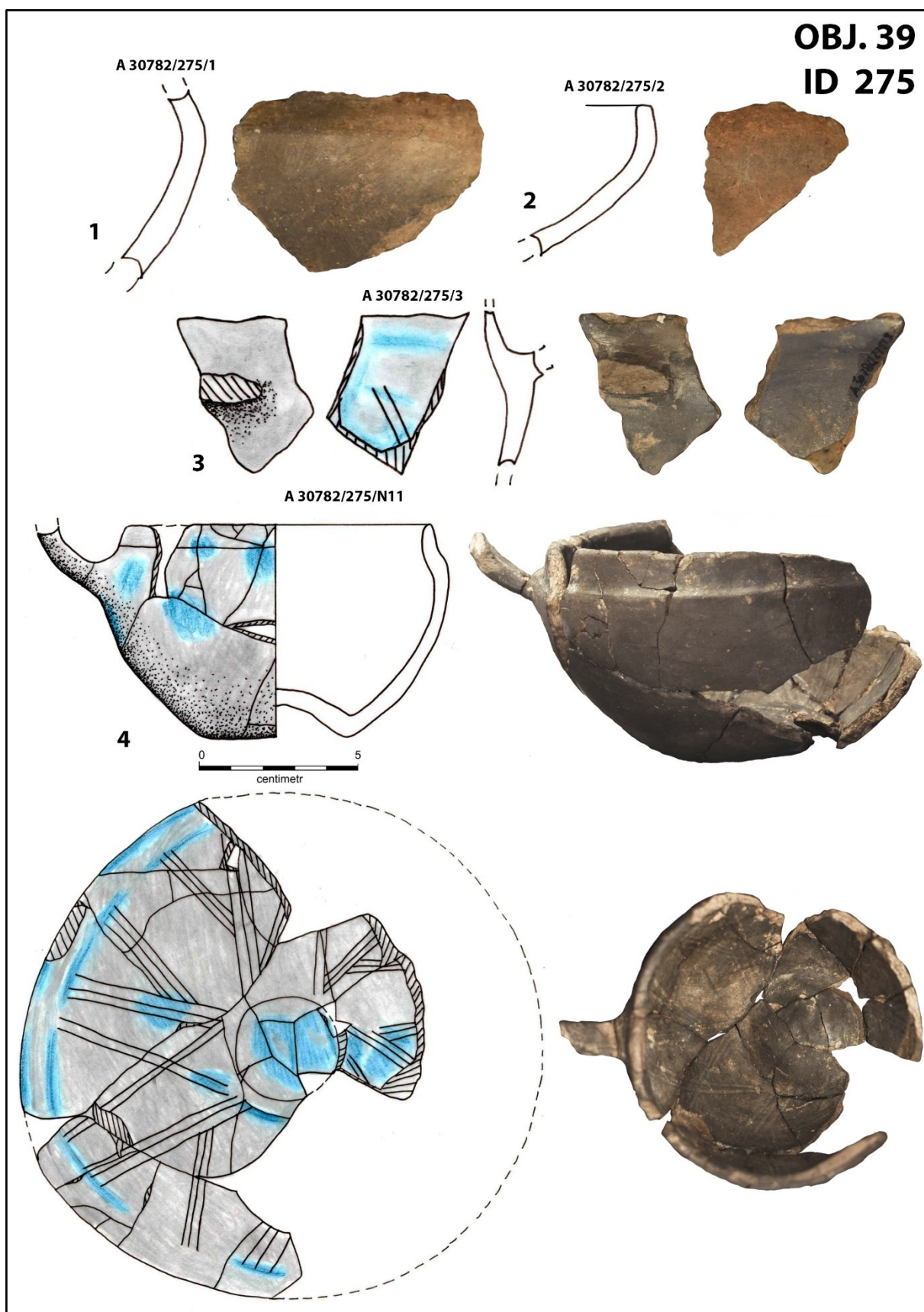

Tab. 37. JIČÍN – NEMOCNICE, ZAV 2019/192, H 39 ( kresba a foto Lucie Novotná).

**OBJ. 39**  
**ID 277**

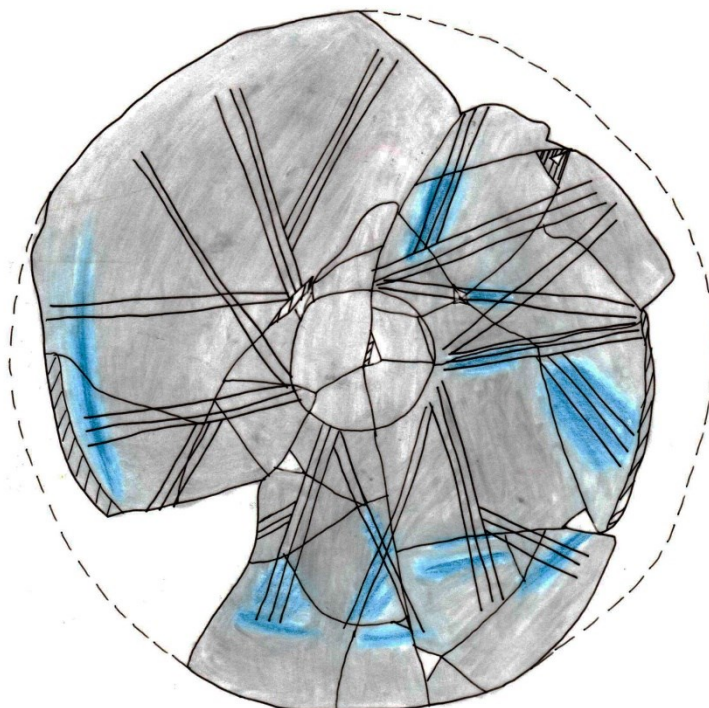
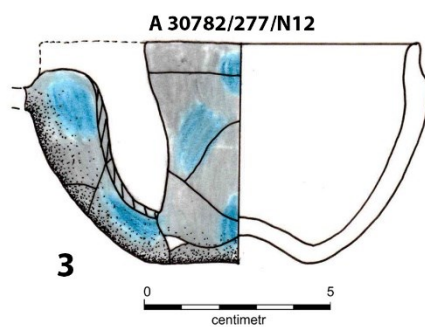
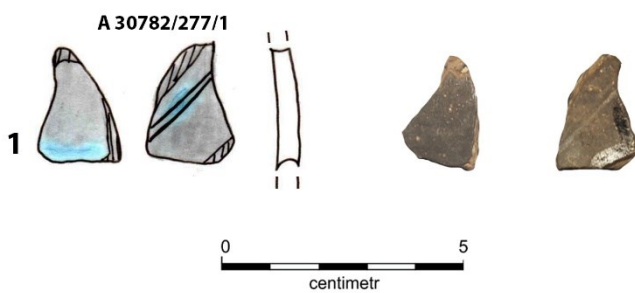

Tab. 38. JIČÍN – NEMOCNICE, ZAV 2019/192, H 39 ( kresba a foto Lucie Novotná).



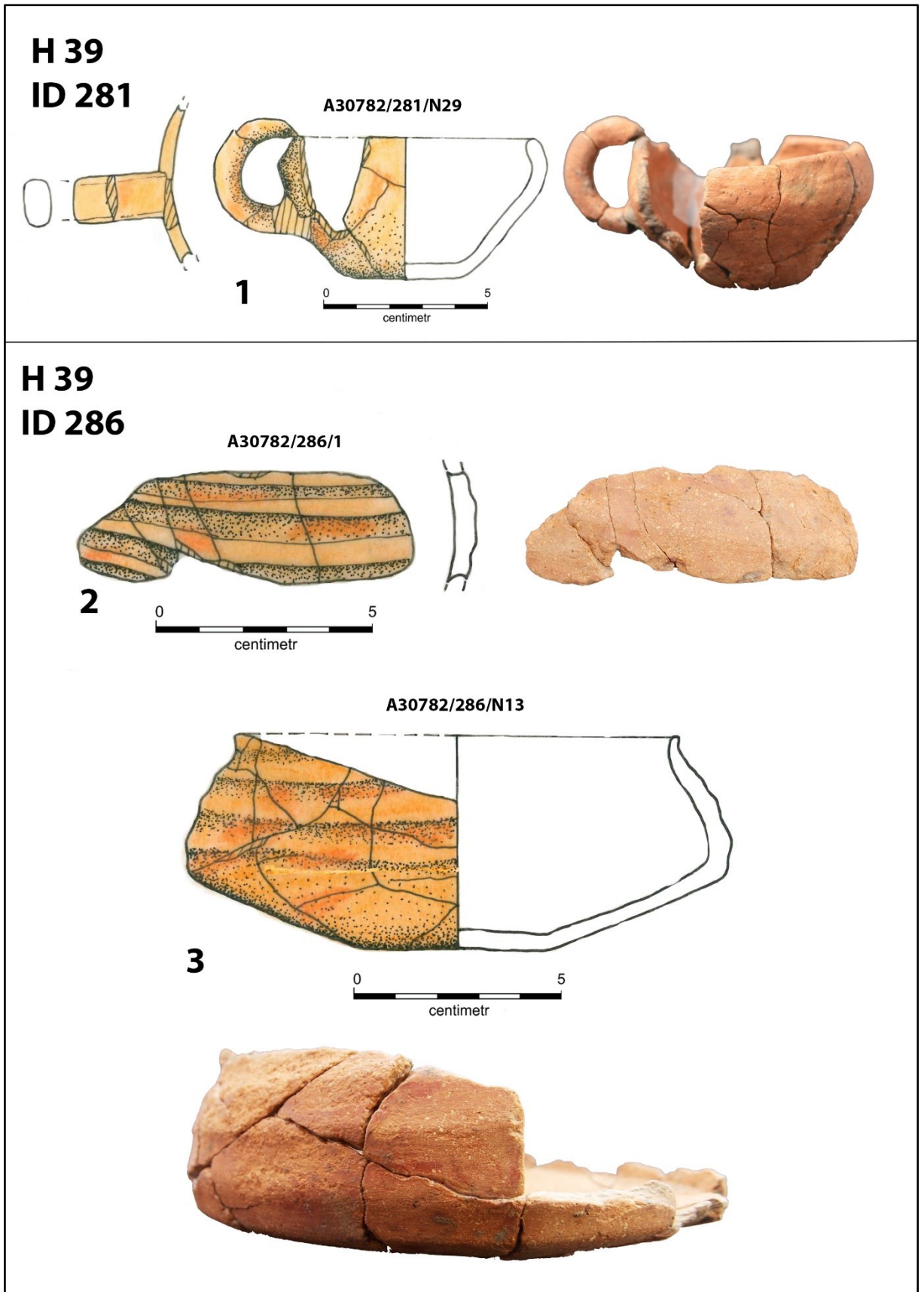

Tab. 39. JIČÍN – NEMOCNICE, ZAV 2019/192, H 39 ( kresba a foto Lucie Novotná).

**H 39**  
**ID 299**

A30782/299/N23

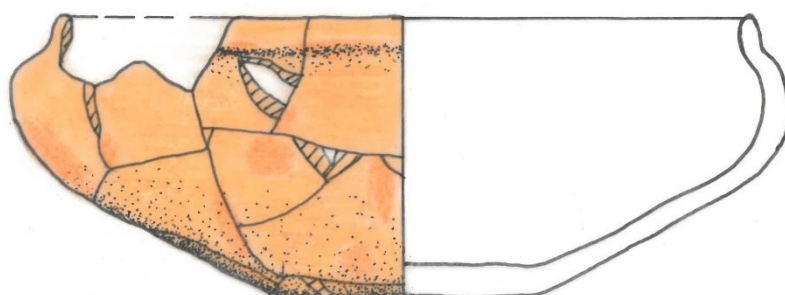

**1**



**H 39**  
**ID 291**

A30782/291/N25

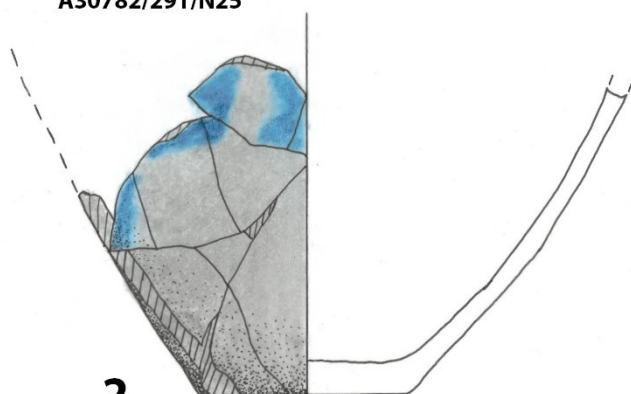

**2**



Tab. 40. JIČÍN – NEMOCNICE, ZAV 2019/192, H 39 ( kresba a foto Lucie Novotná).

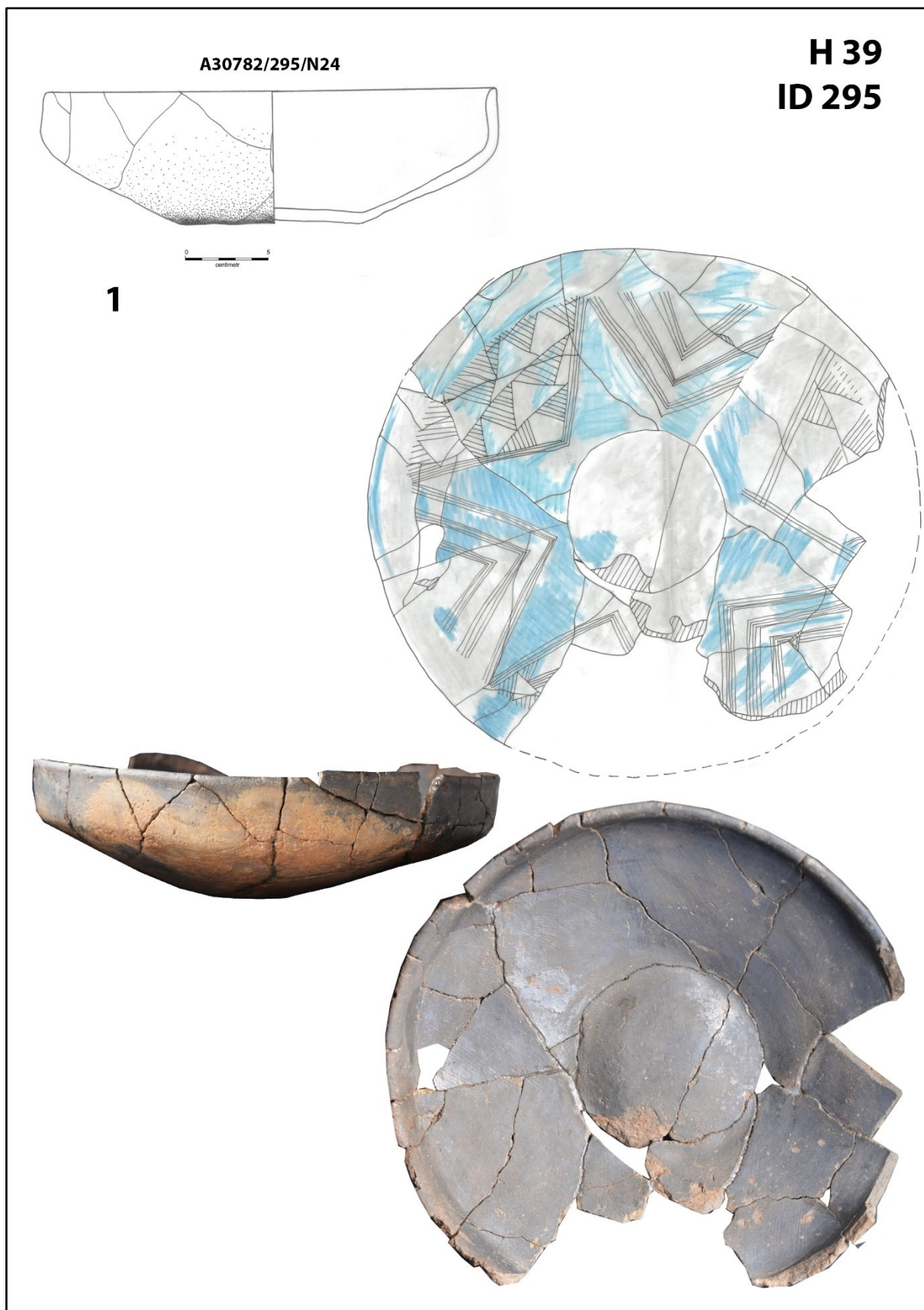

Tab. 41. JIČÍN – NEMOCNICE, ZAV 2019/192, H 39 ( kresba a foto Lucie Novotná).

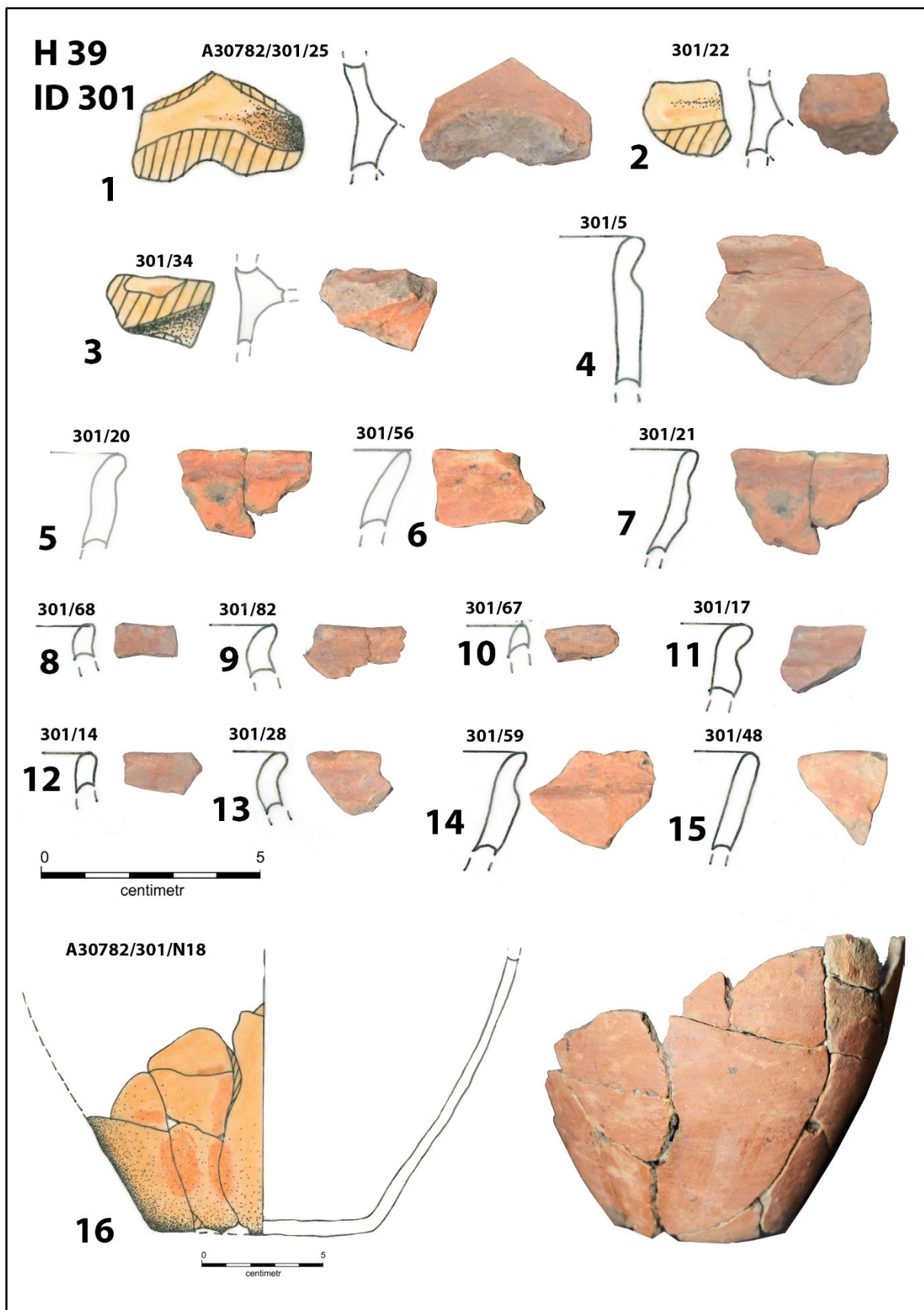

Tab. 42. JIČÍN – NEMOCNICE, ZAV 2019/192, H 39 ( kresba a foto Lucie Novotná).

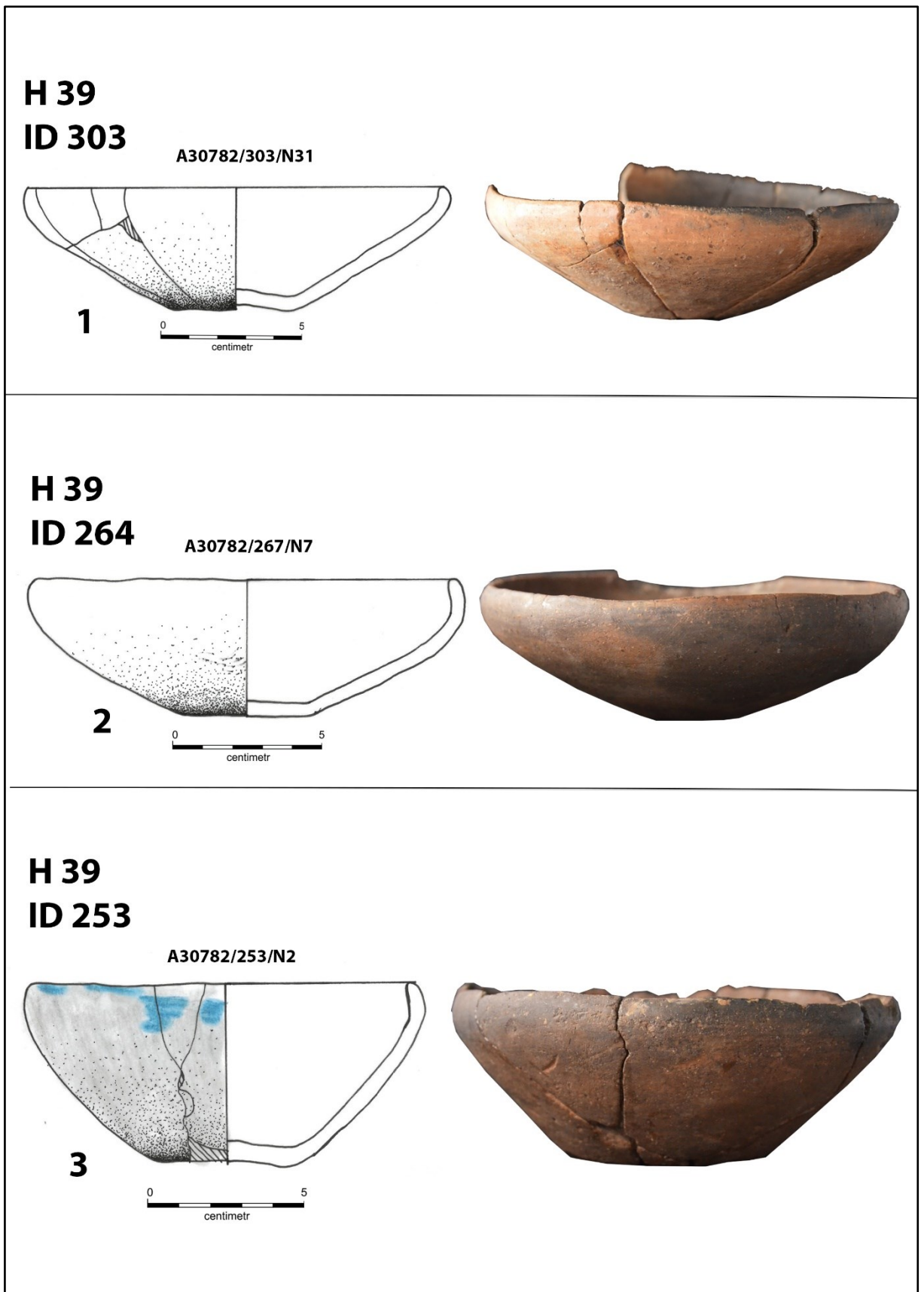

Tab. 43. JIČÍN – NEMOCNICE, ZAV 2019/192, H 39 ( kresba a foto Lucie Novotná).

**H 39**  
**ID 303**

A30782/303/N16

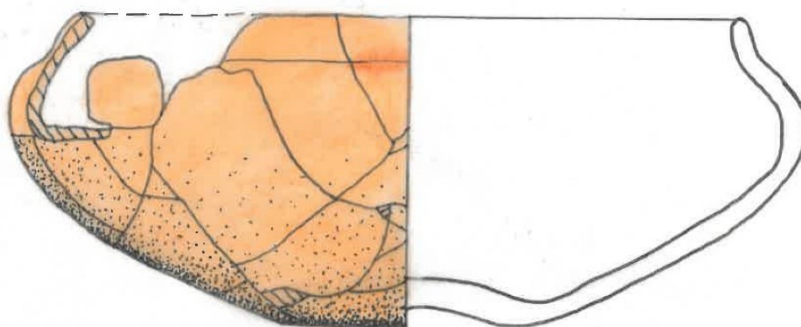

**1**

0 5  
centimetr



A30782/303/N17

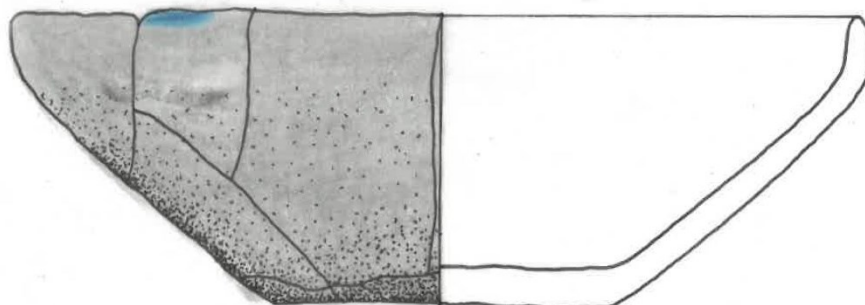

**2**

0 5  
centimetr



Tab. 44. JIČÍN – NEMOCNICE, ZAV 2019/192, H 39 ( kresba a foto Lucie Novotná).

**H 40**  
**ID 232**

A30782/232/N1

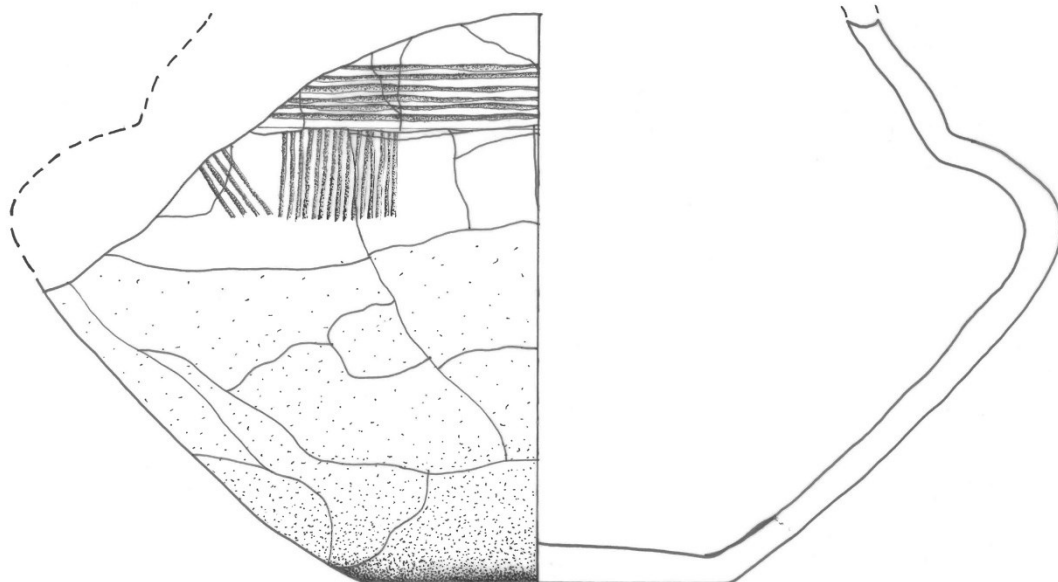

**1**

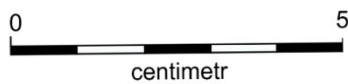

Tab. 45. JIČÍN – NEMOCNICE, ZAV 2019/192, H 40 ( kresba a foto Lucie Novotná).

**H 40  
ID 235**

A30782/235/1



0 5  
centimetr

A30782/235/2

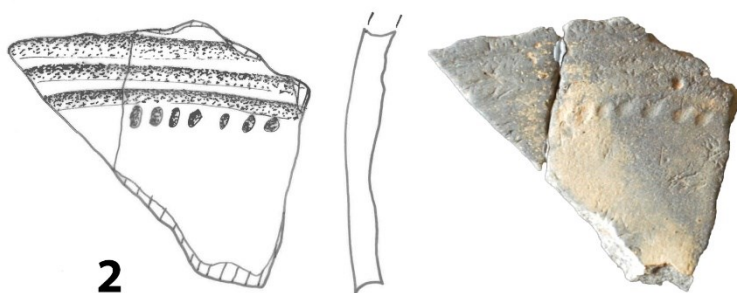

**H 40  
ID 230**

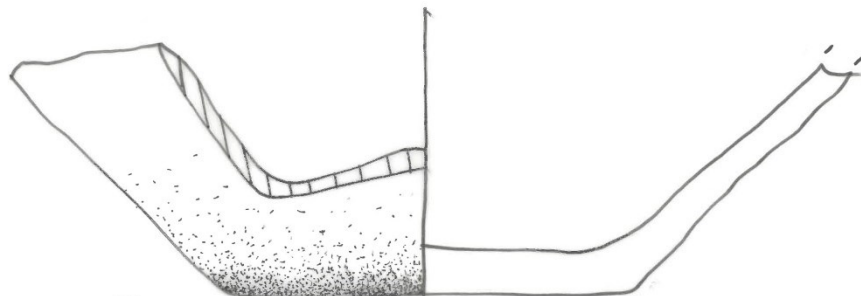

0 5  
centimetr

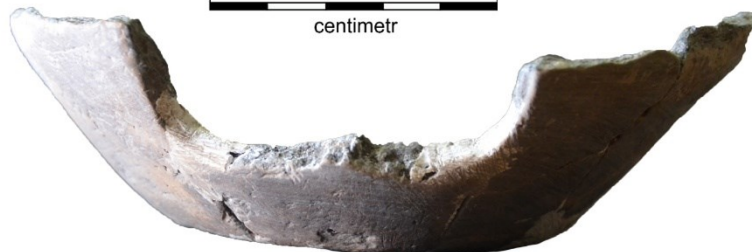

Tab. 46. JIČÍN – NEMOCNICE, ZAV 2019/192, H 40 ( kresba a foto Lucie Novotná).



**OBJ. 41**  
**ID 122**

A30782/122/2

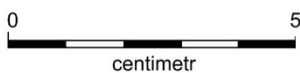

A30782/122/1

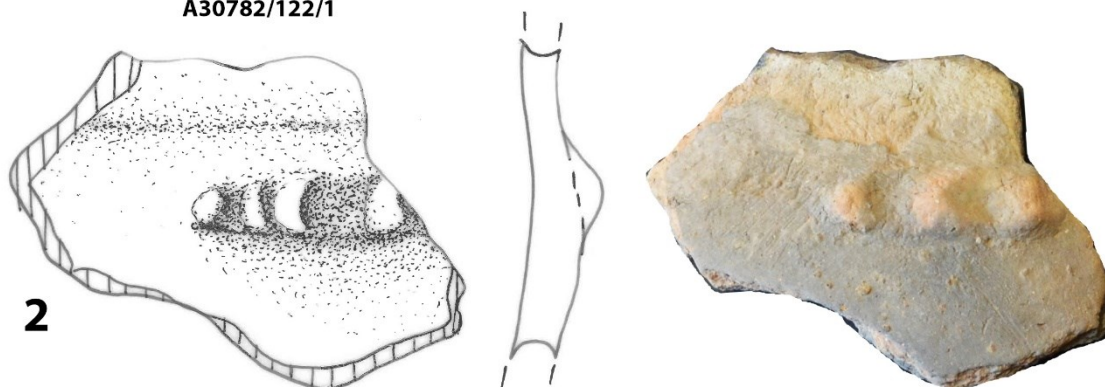

Tab. 47. JIČÍN – NEMOCNICE, ZAV 2019/192, H 41 ( kresba a foto Lucie Novotná).

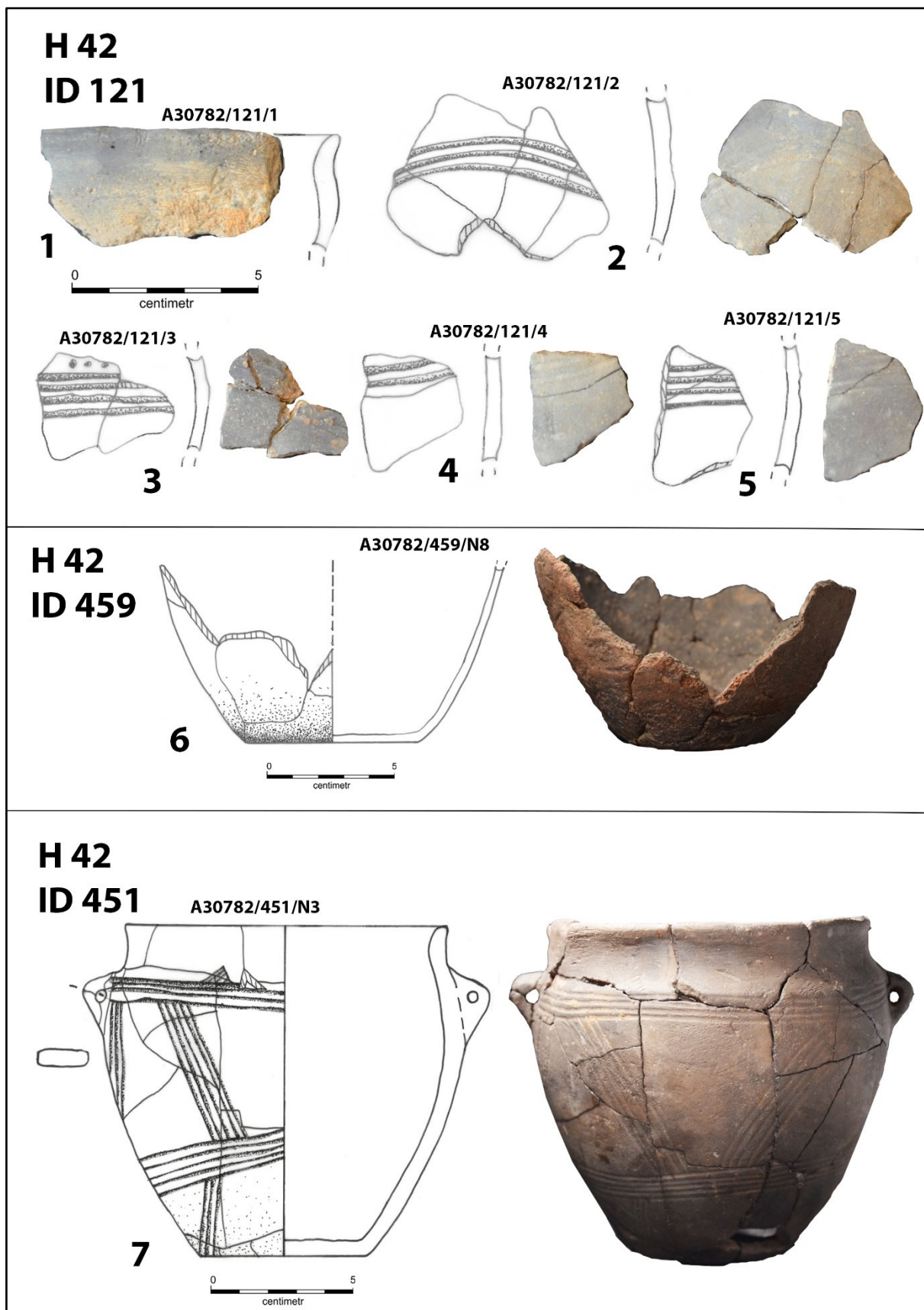

Tab. 48. JIČÍN – NEMOCNICE, ZAV 2019/192, H 42 ( kresba a foto Lucie Novotná).

**H 42**  
**ID 234**

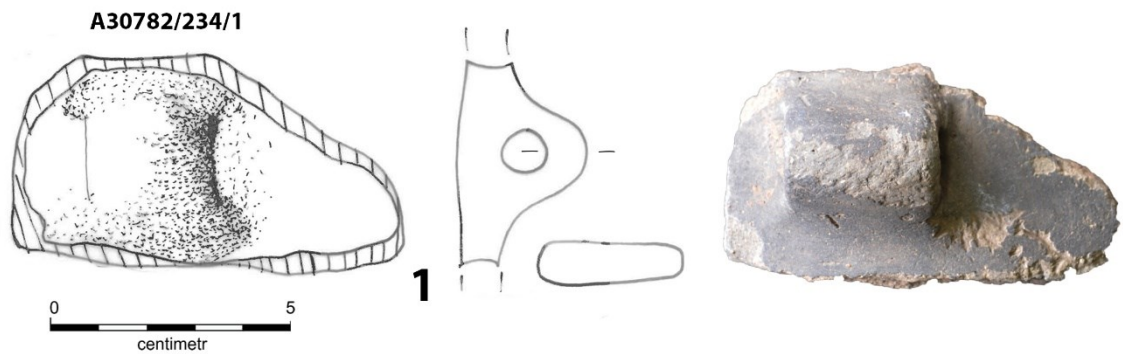

**H 42**  
**ID 449**

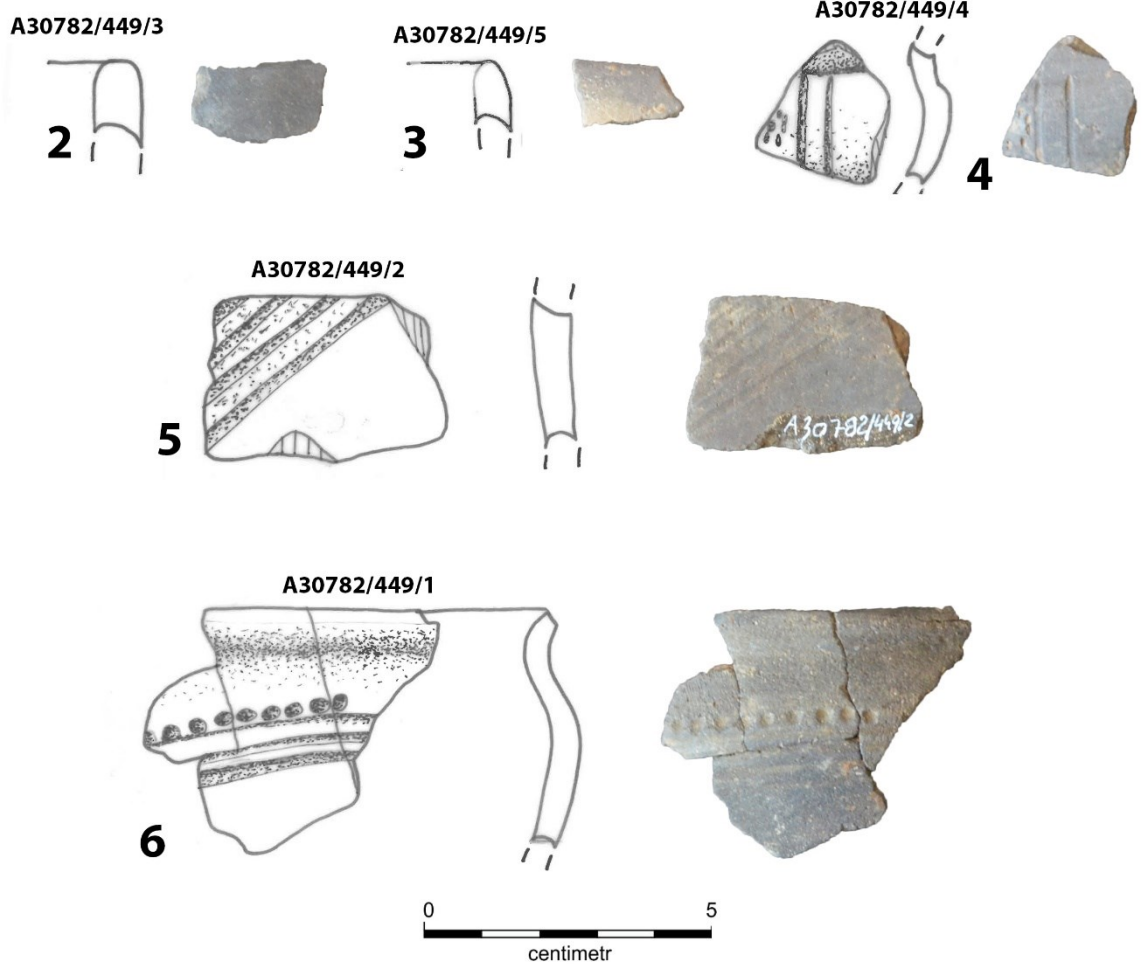

Tab. 49. JIČÍN – NEMOCNICE, ZAV 2019/192, H 42 (kresba a foto Lucie Novotná).

**H 42**  
**ID 459**

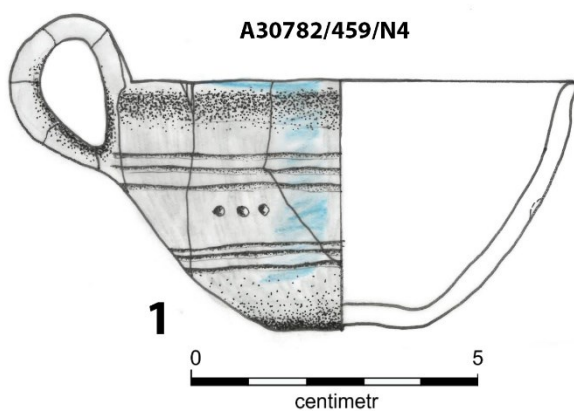

**H 42**  
**ID 459**

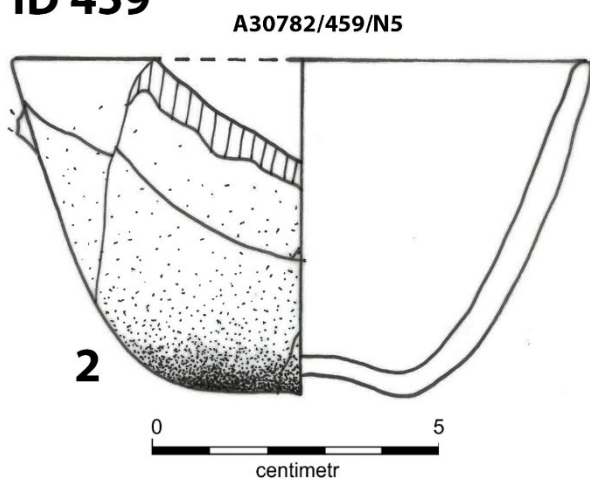

**H 42**  
**ID 455**



Obr. 90 JIČÍN – NEMOCNICE, ZAV 2019/192, H 42 ( kresba a foto Lucie Novotná).

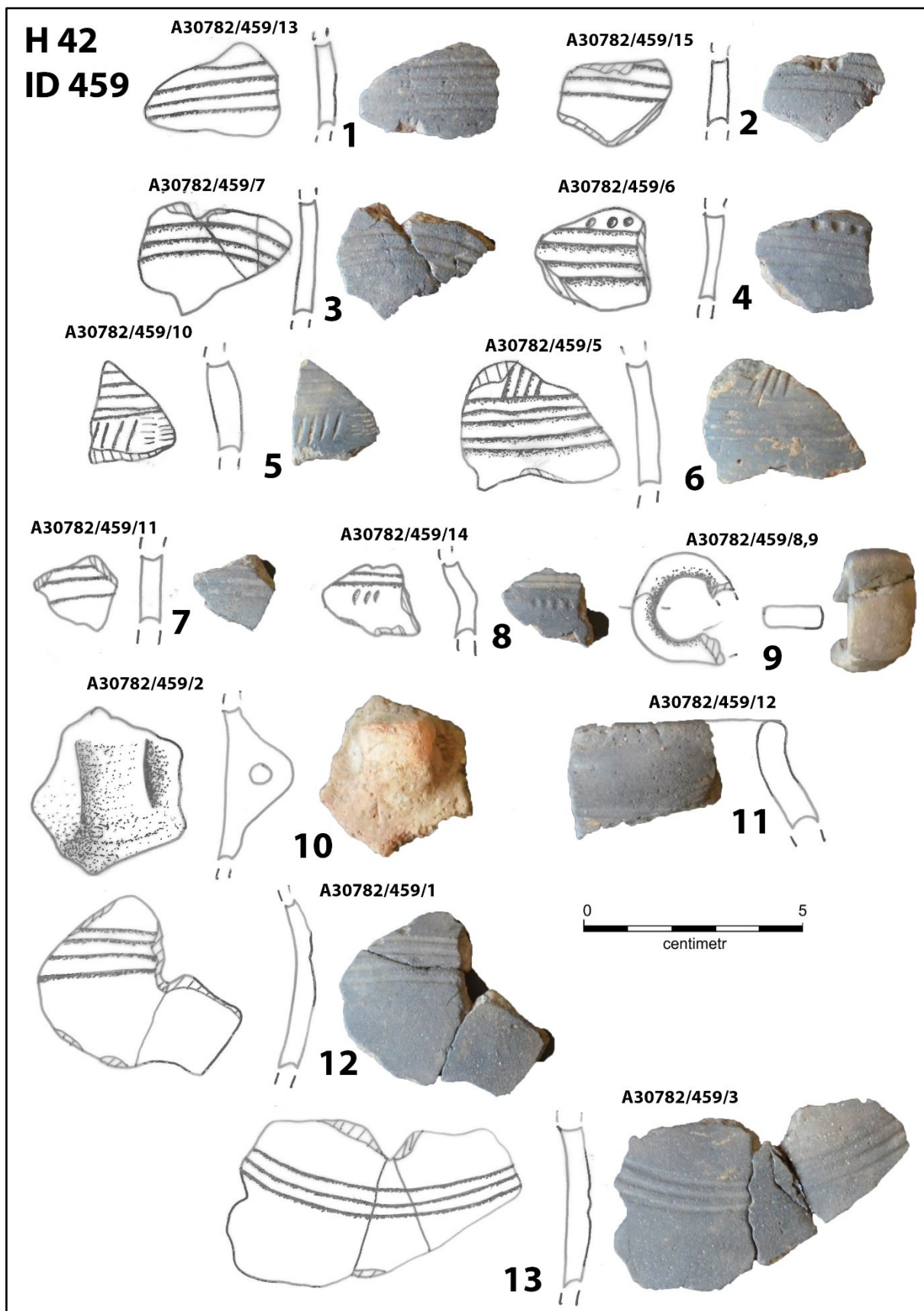

Obr. 91. JIČÍN – NEMOCNICE, ZAV 2019/192, H 42 ( kresba a foto Lucie Novotná).

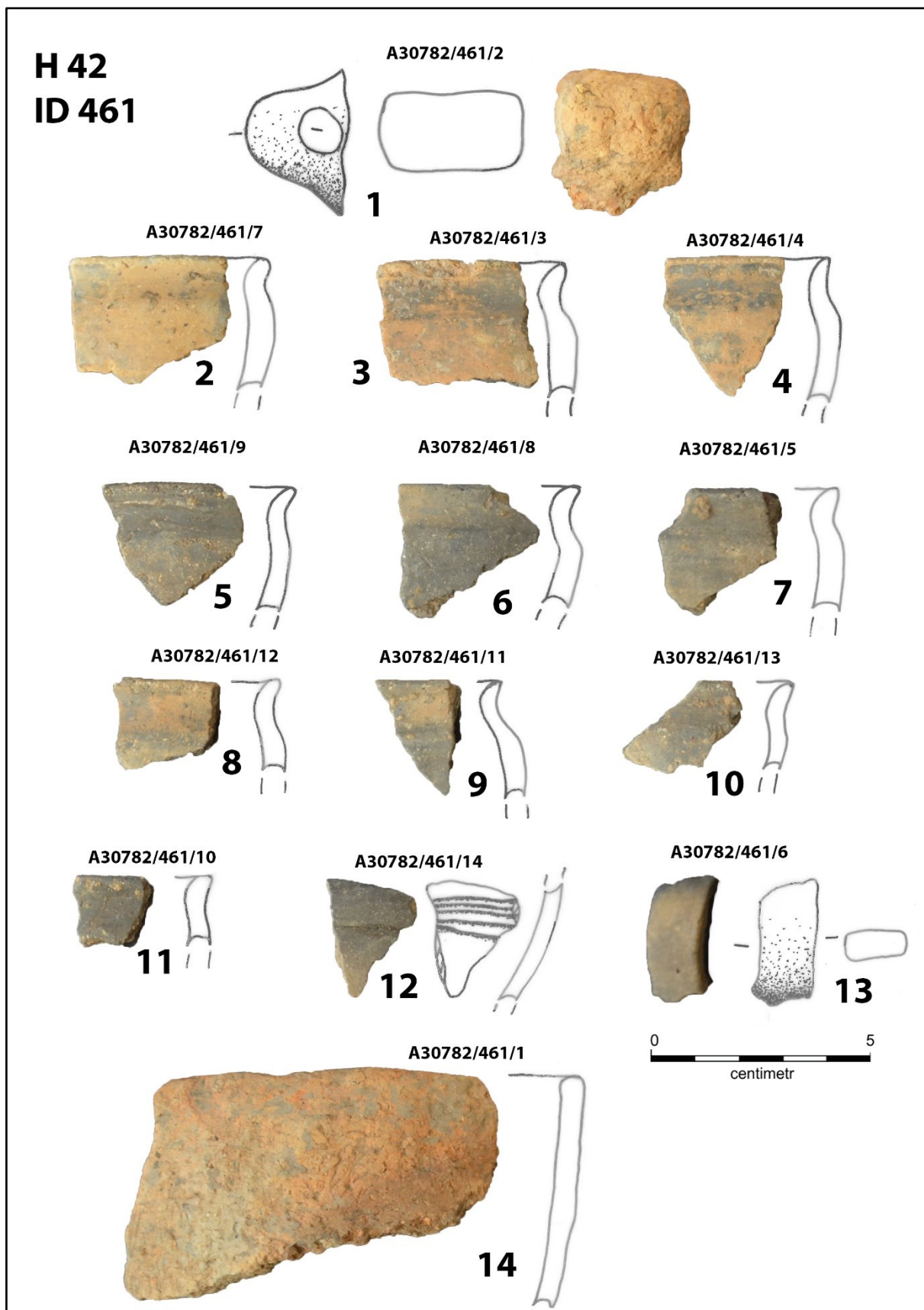

Tab. 50. JIČÍN – NEMOCNICE, ZAV 2019/192, H 42 ( kresba a foto Lucie Novotná).

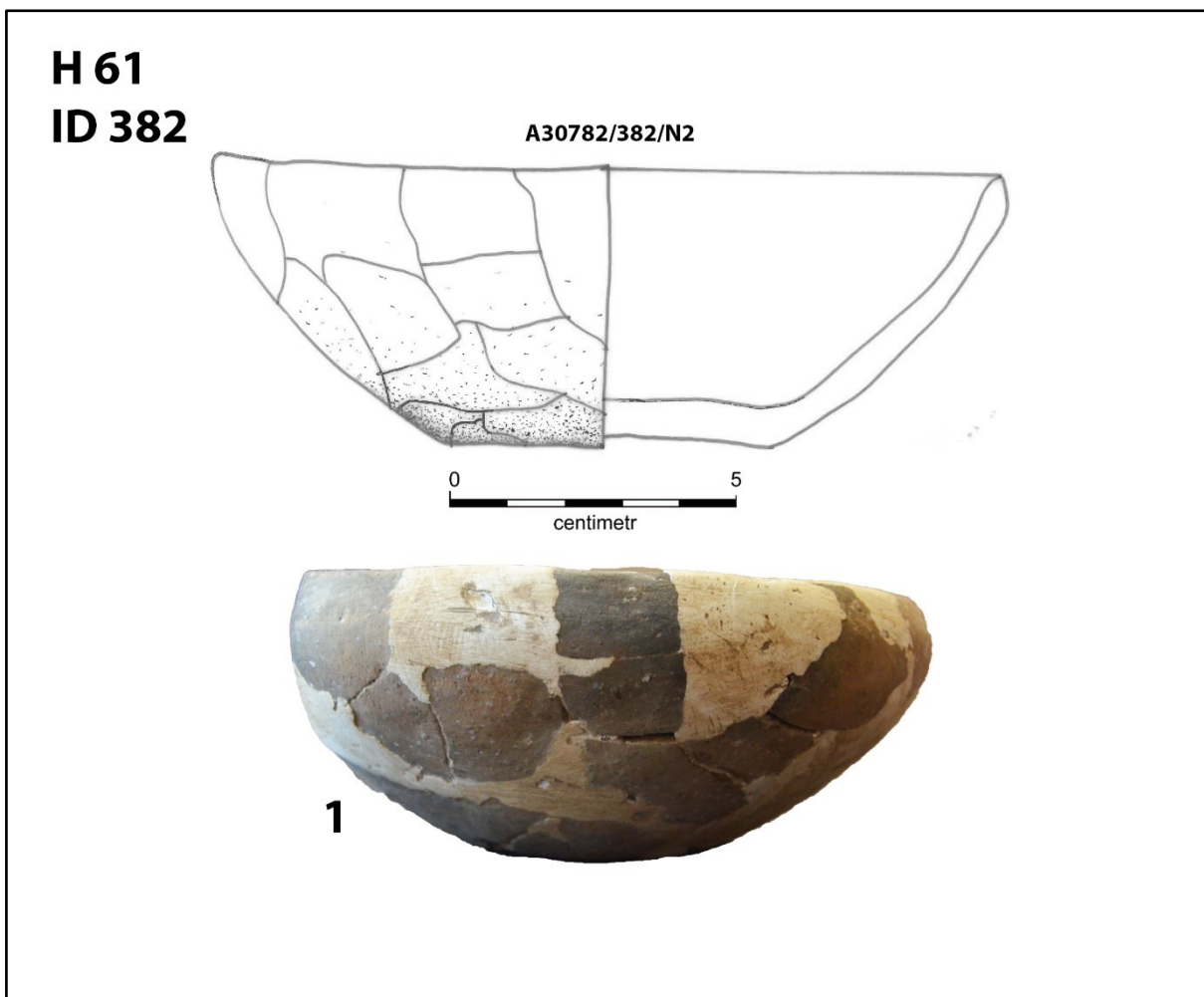

Tab. 51. JIČÍN – NEMOCNICE, ZAV 2019/192, H 61 ( kresba a foto Lucie Novotná).

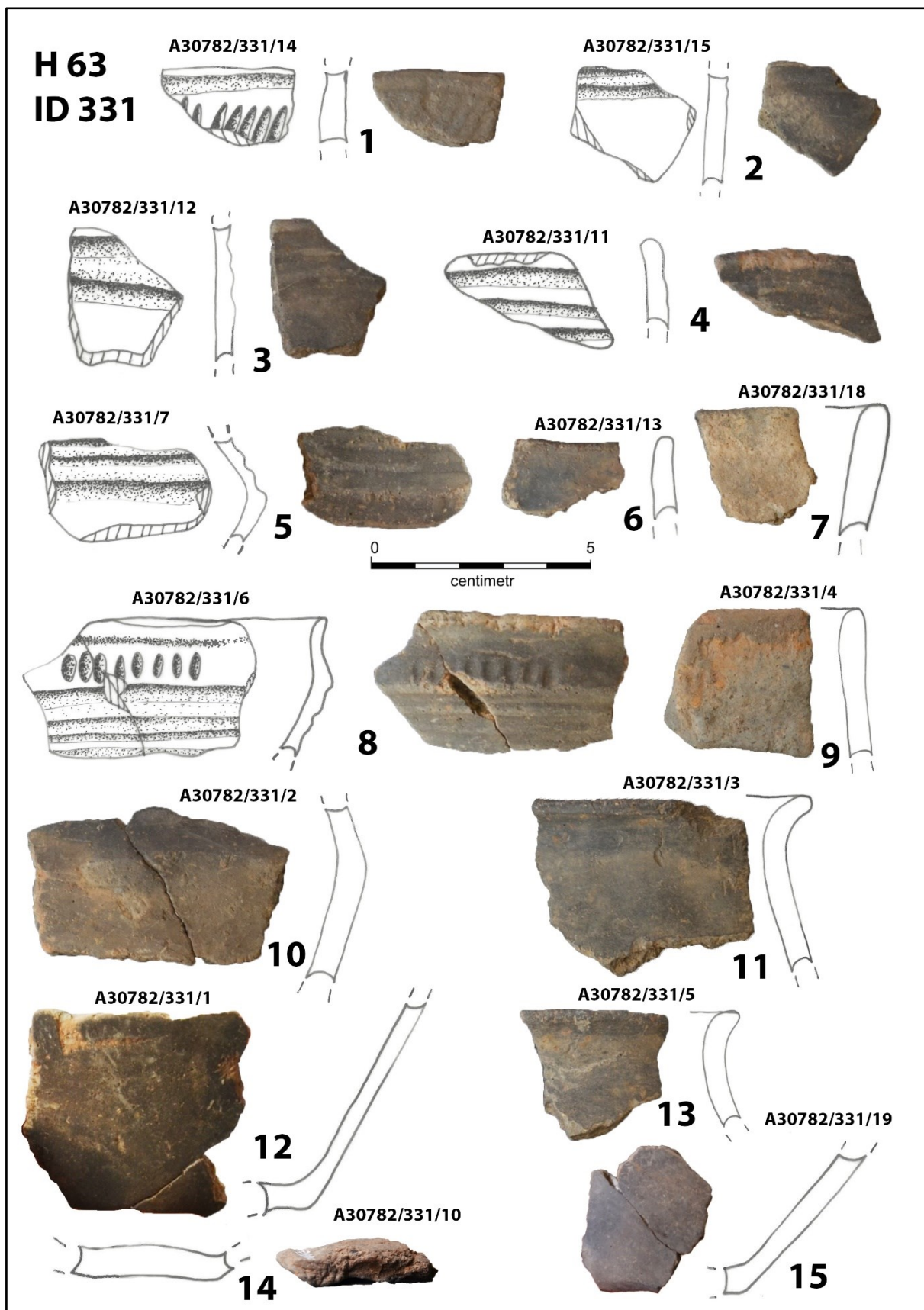

Tab. 52. JIČÍN – NEMOCNICE, ZAV 2019/192, H 63 (kresba a foto Lucie Novotná).



**H 63**  
**ID 343**

A30782/343/N1

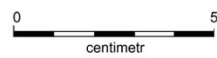
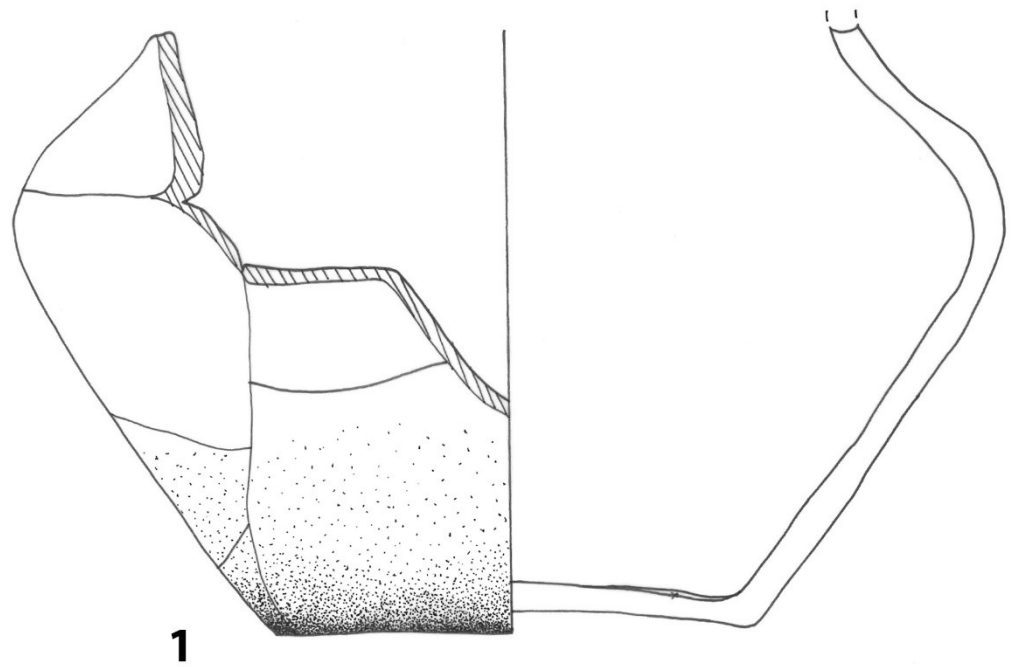

Tab. 53. JIČÍN – NEMOCNICE, ZAV 2019/192, H 63 ( kresba a foto Lucie Novotná).

**H 63**  
**ID 347**

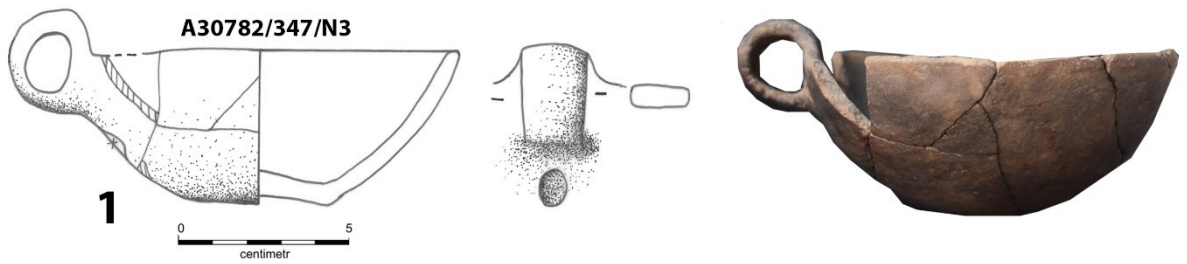

**H 63**  
**ID 345**

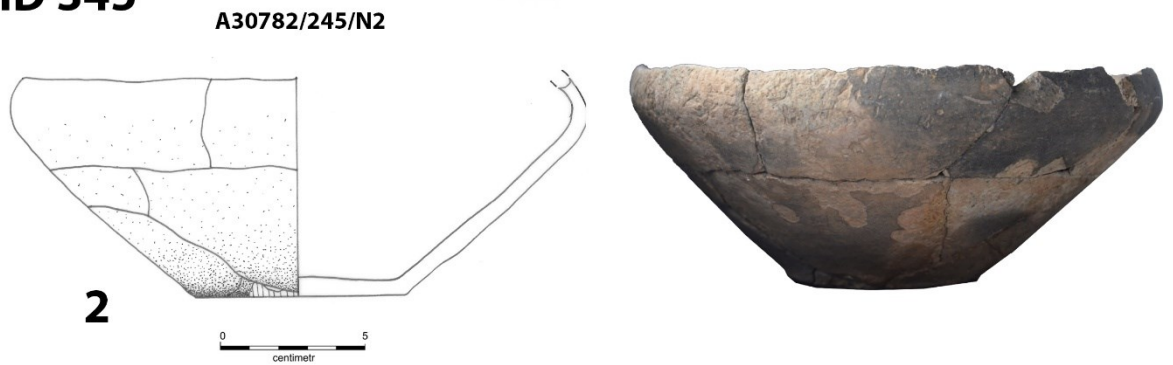

Tab. 54. JIČÍN – NEMOCNICE, ZAV 2019/192, H 63 ( kresba a foto Lucie Novotná).

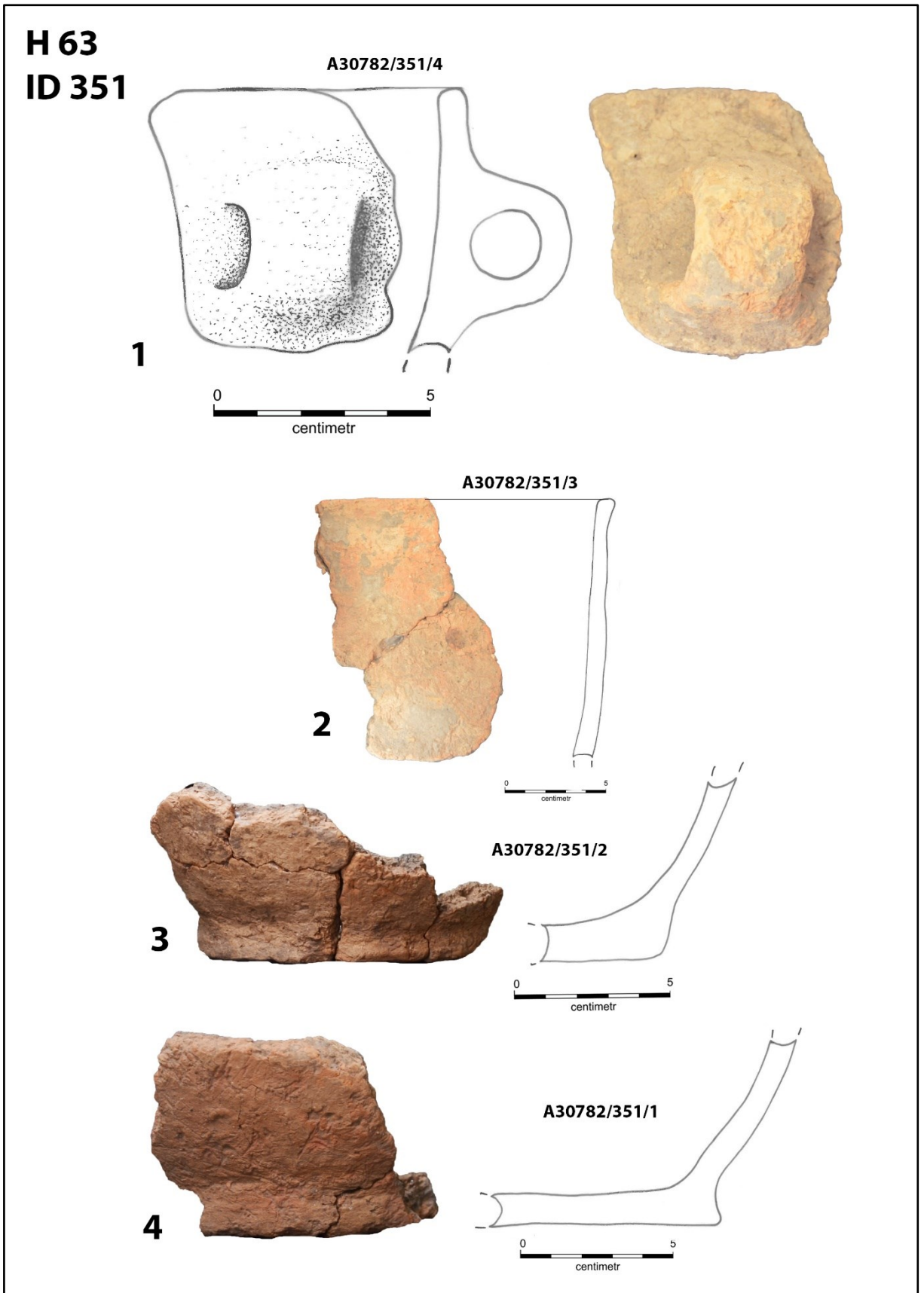

Tab. 55. JIČÍN – NEMOCNICE, ZAV 2019/192, H 63 ( kresba a foto Lucie Novotná).

**H 64  
ID 332**

A30782/332/4



A30782/332/3

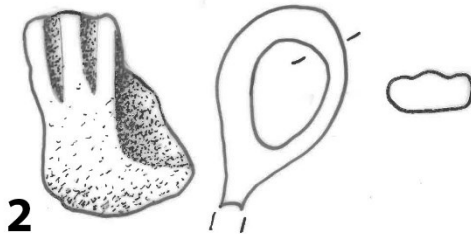

A30782/332/2

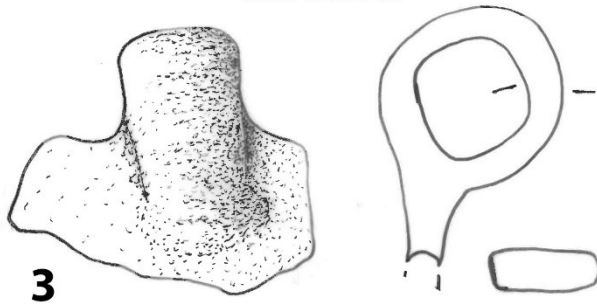

A30782/332/1

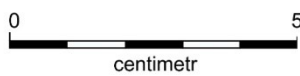
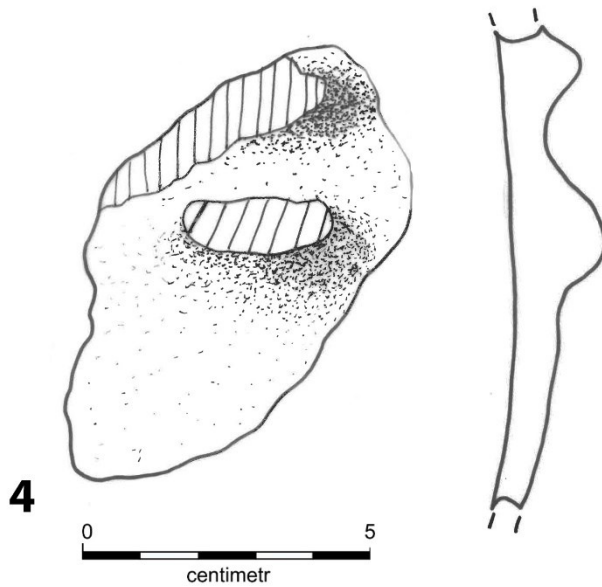

Tab. 56. JIČÍN – NEMOCNICE, ZAV 2019/192, H 64 ( kresba a foto Lucie Novotná).

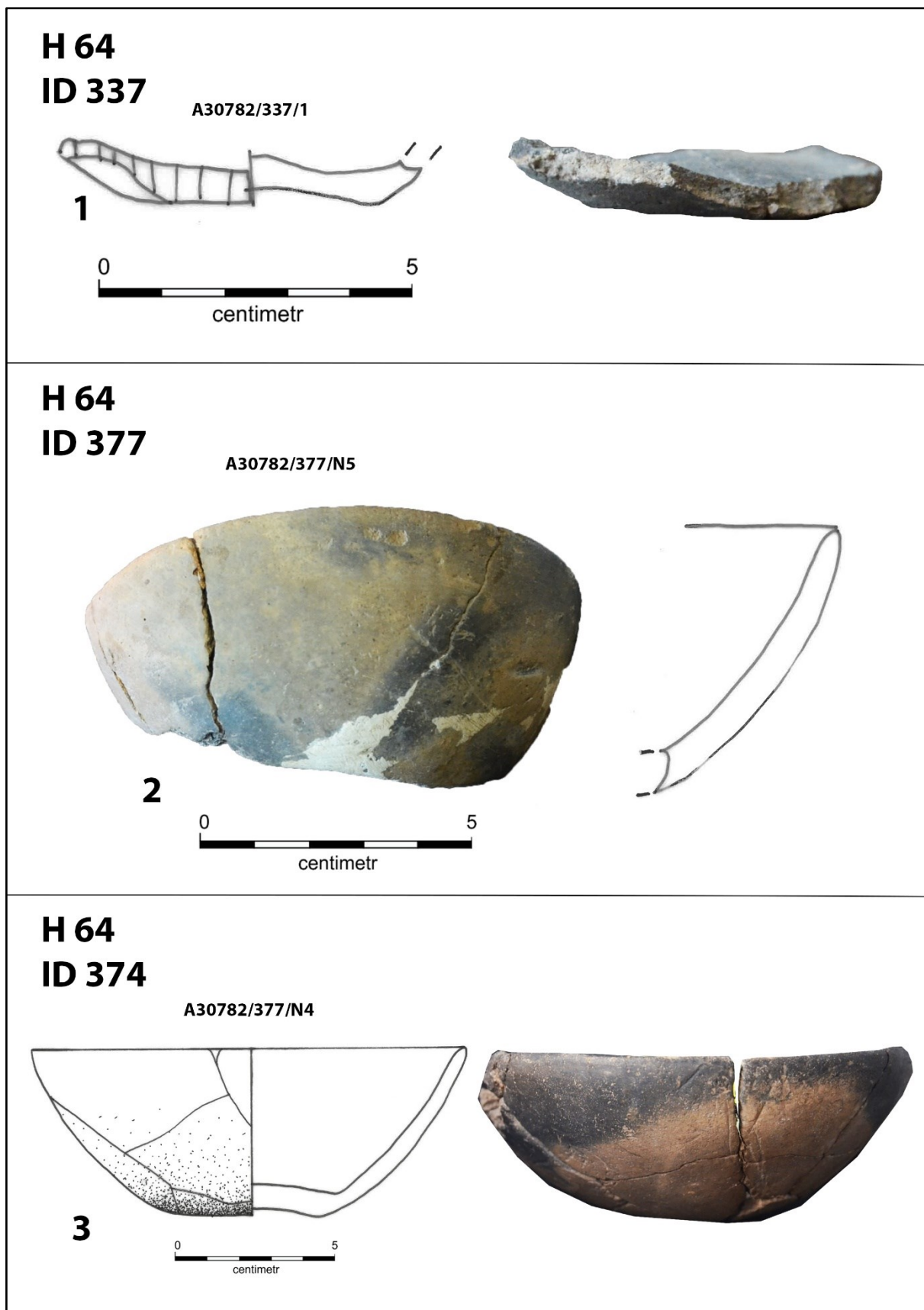

Tab. 57. JIČÍN – NEMOCNICE, ZAV 2019/192, H 64 ( kresba a foto Lucie Novotná).

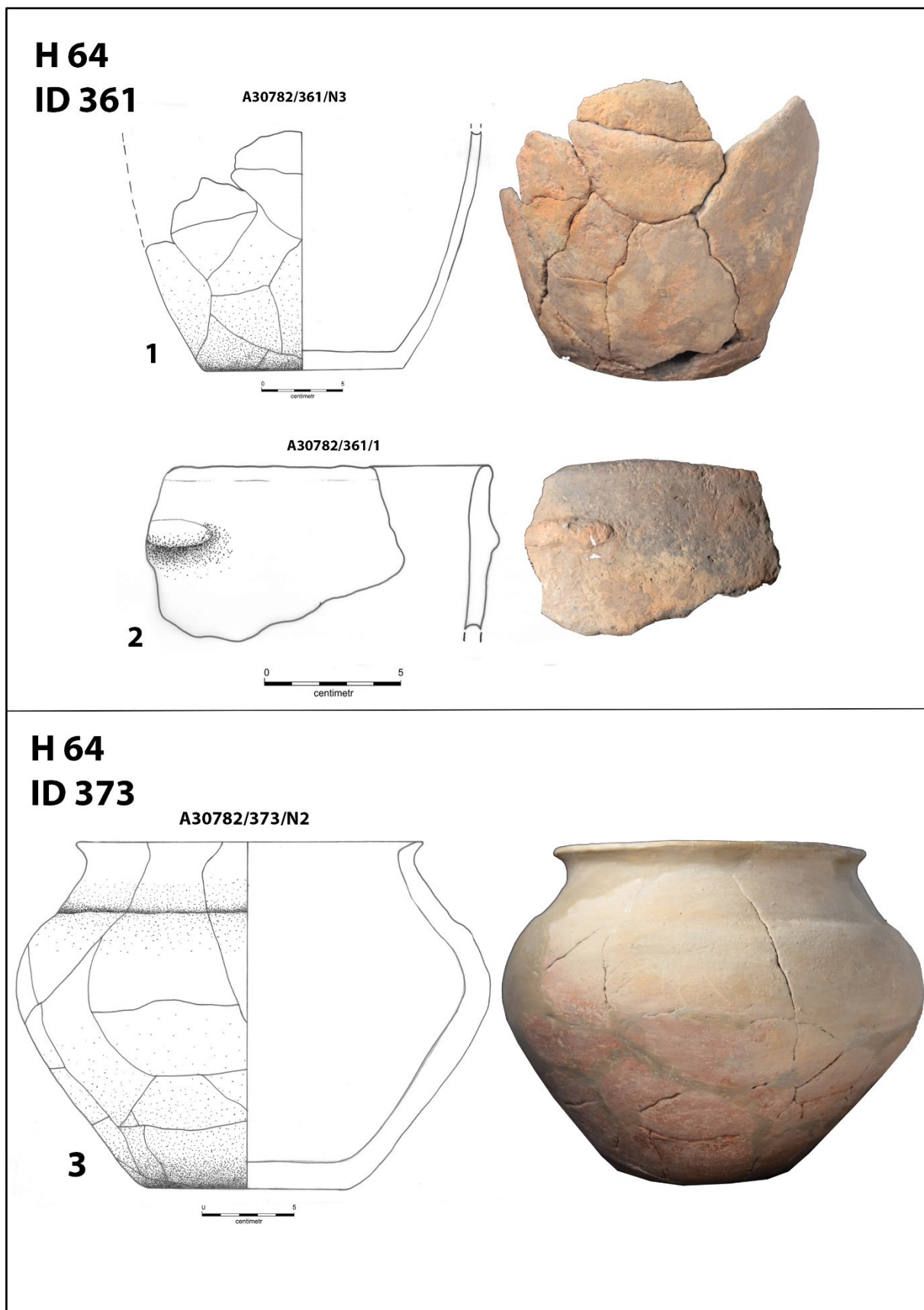

Tab. 58. JIČÍN – NEMOCNICE, ZAV 2019/192, H 64 ( kresba a foto Lucie Novotná).

**H 64**  
**ID 369**

A30782/369/N1

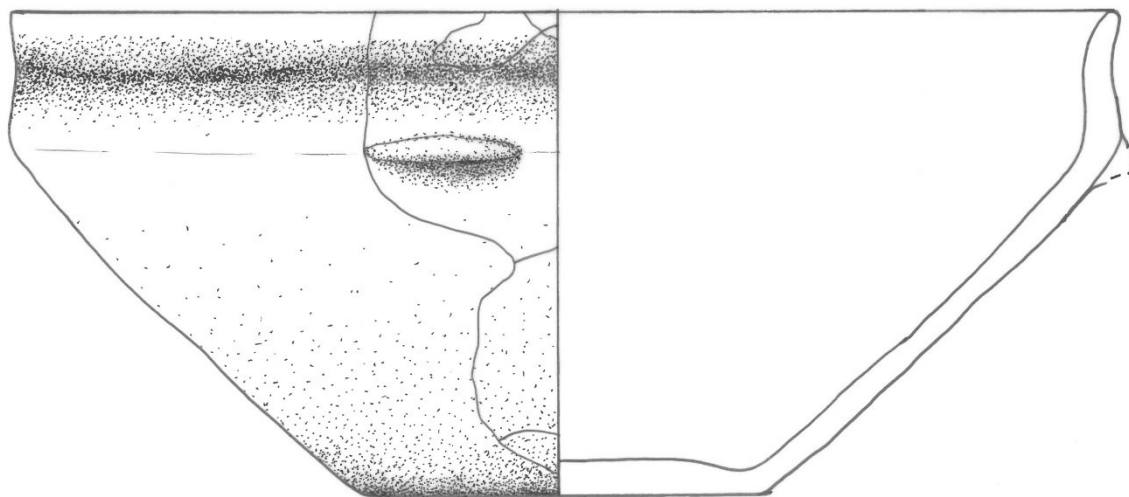

**1**

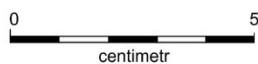

Tab. 59. JIČÍN – NEMOCNICE, ZAV 2019/192, H 64 ( kresba a foto Lucie Novotná).

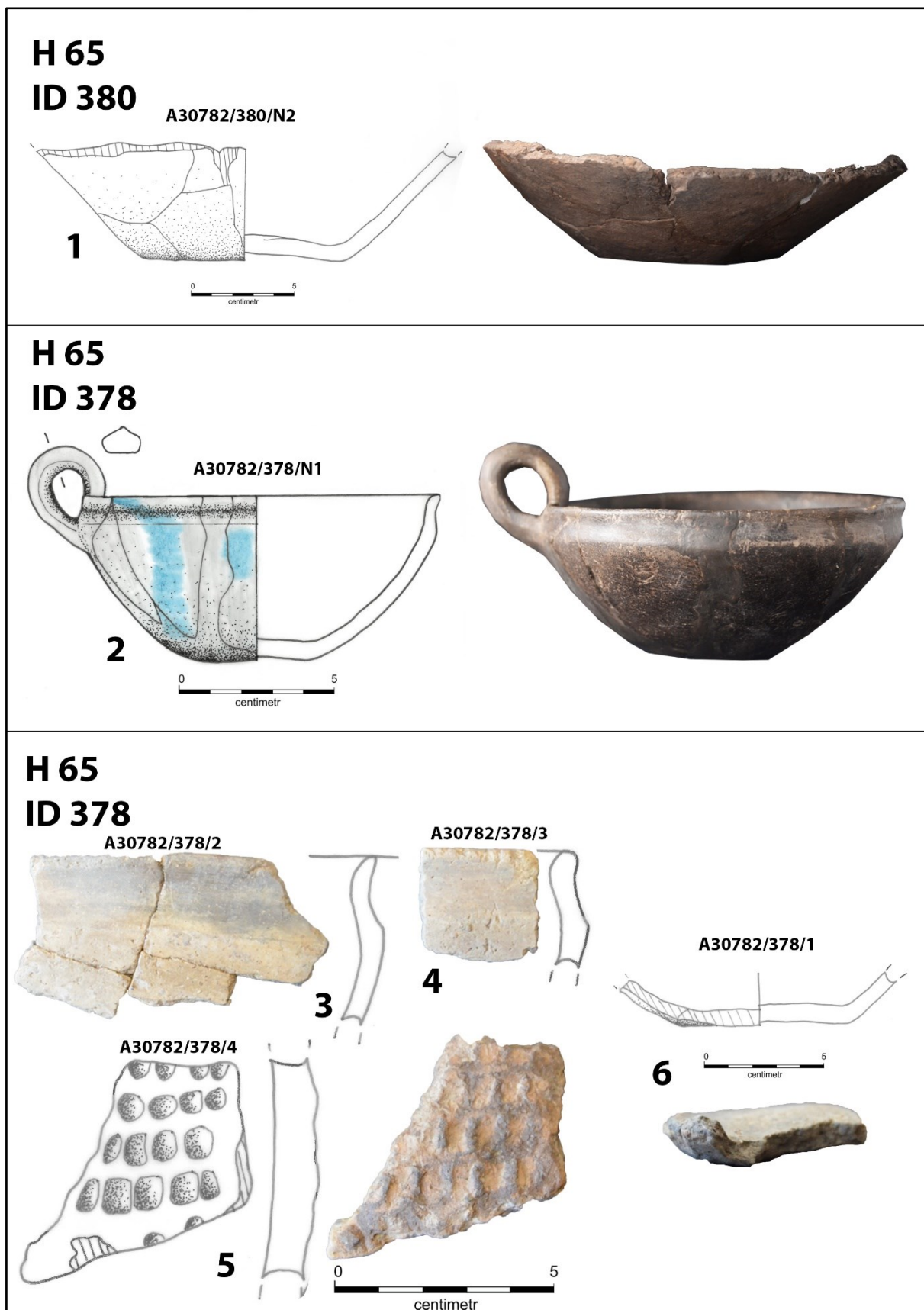

Tab. 60. JIČÍN – NEMOCNICE, ZAV 2019/192, H 65 ( kresba a foto Lucie Novotná).



**H 66**  
**ID 393**

A30782/393/N7

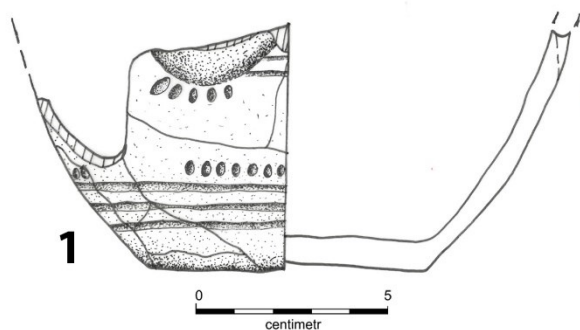

**H 66**  
**ID 395**

A30782/395/N3

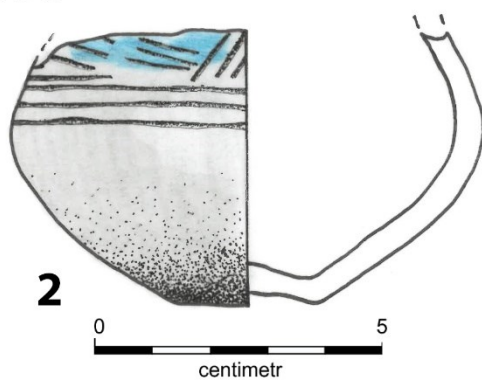

**H 66**  
**ID 391**

A30782/391/N6

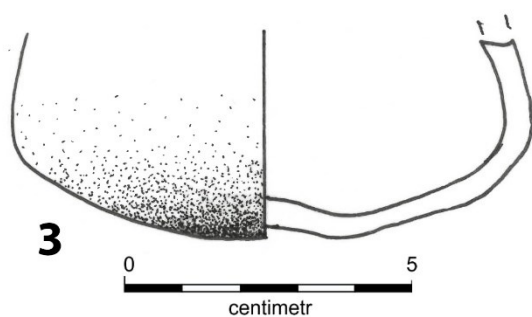

Tab. 61. JIČÍN – NEMOCNICE, ZAV 2019/192, H 66 ( kresba a foto Lucie Novotná).

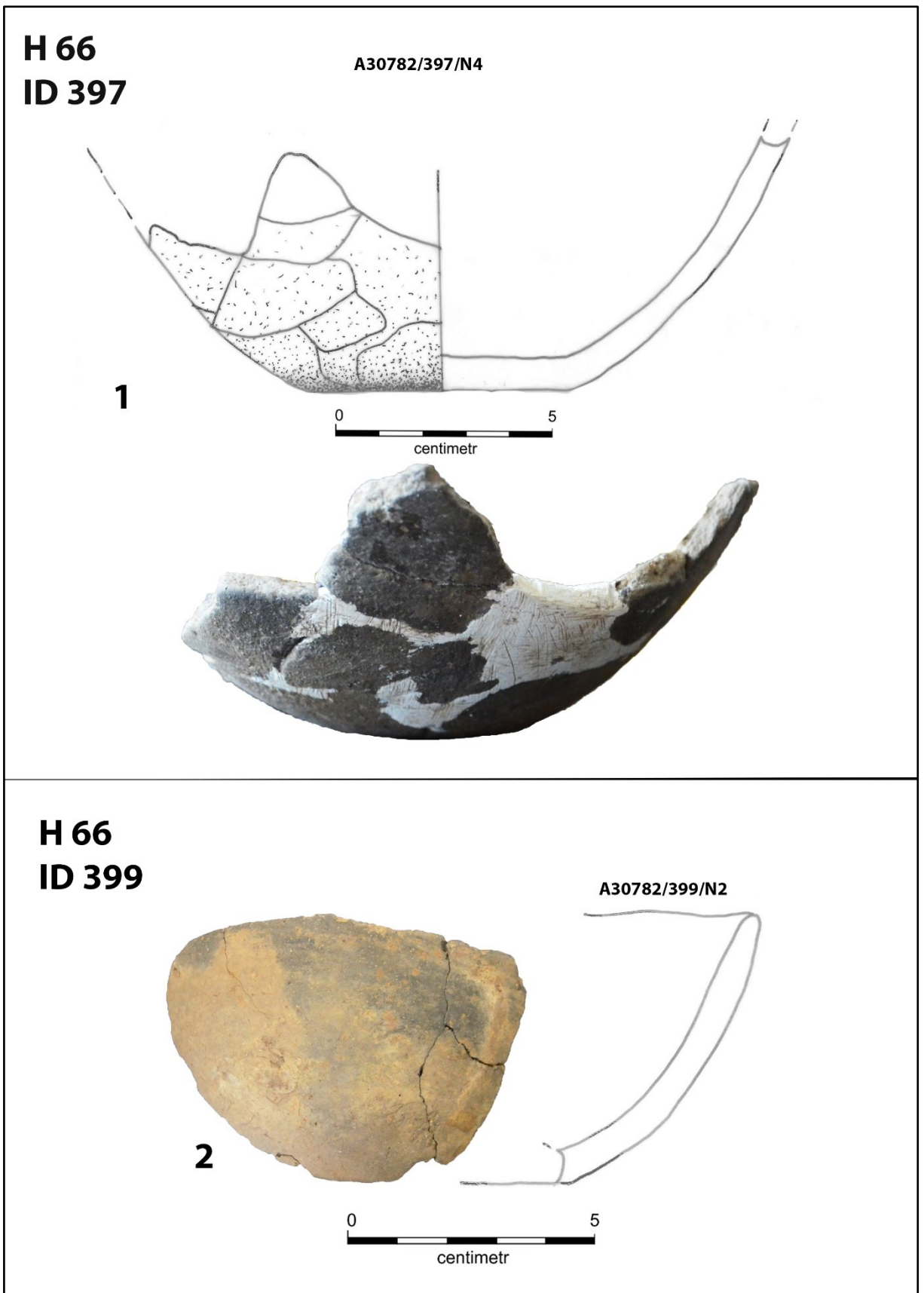

Tab. 62. JIČÍN – NEMOCNICE, ZAV 2019/192, H 66 ( kresba a foto Lucie Novotná).

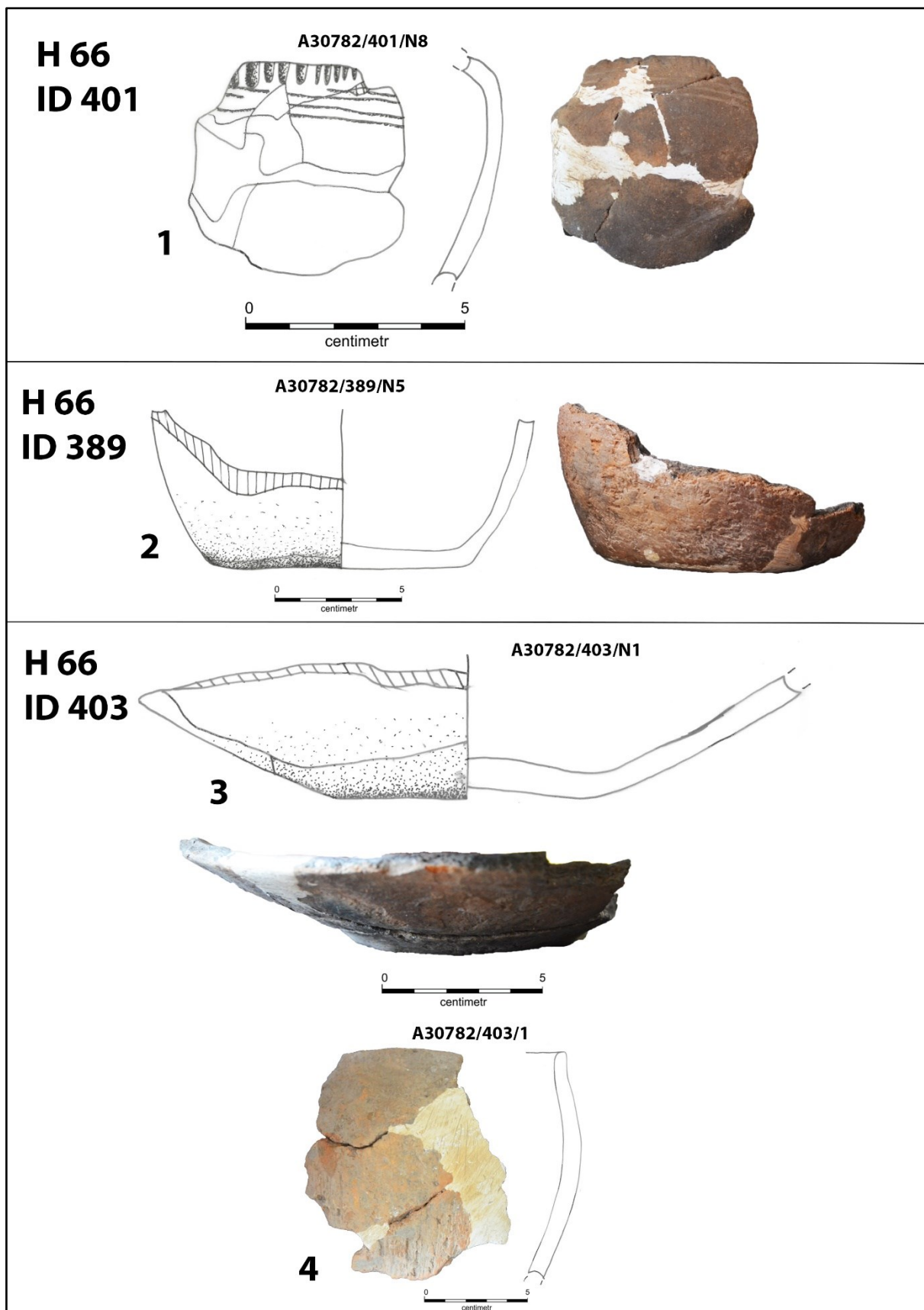

Tab. 63. JIČÍN – NEMOCNICE, ZAV 2019/192, H 66 ( kresba a foto Lucie Novotná).

**H 67**  
**ID 336**

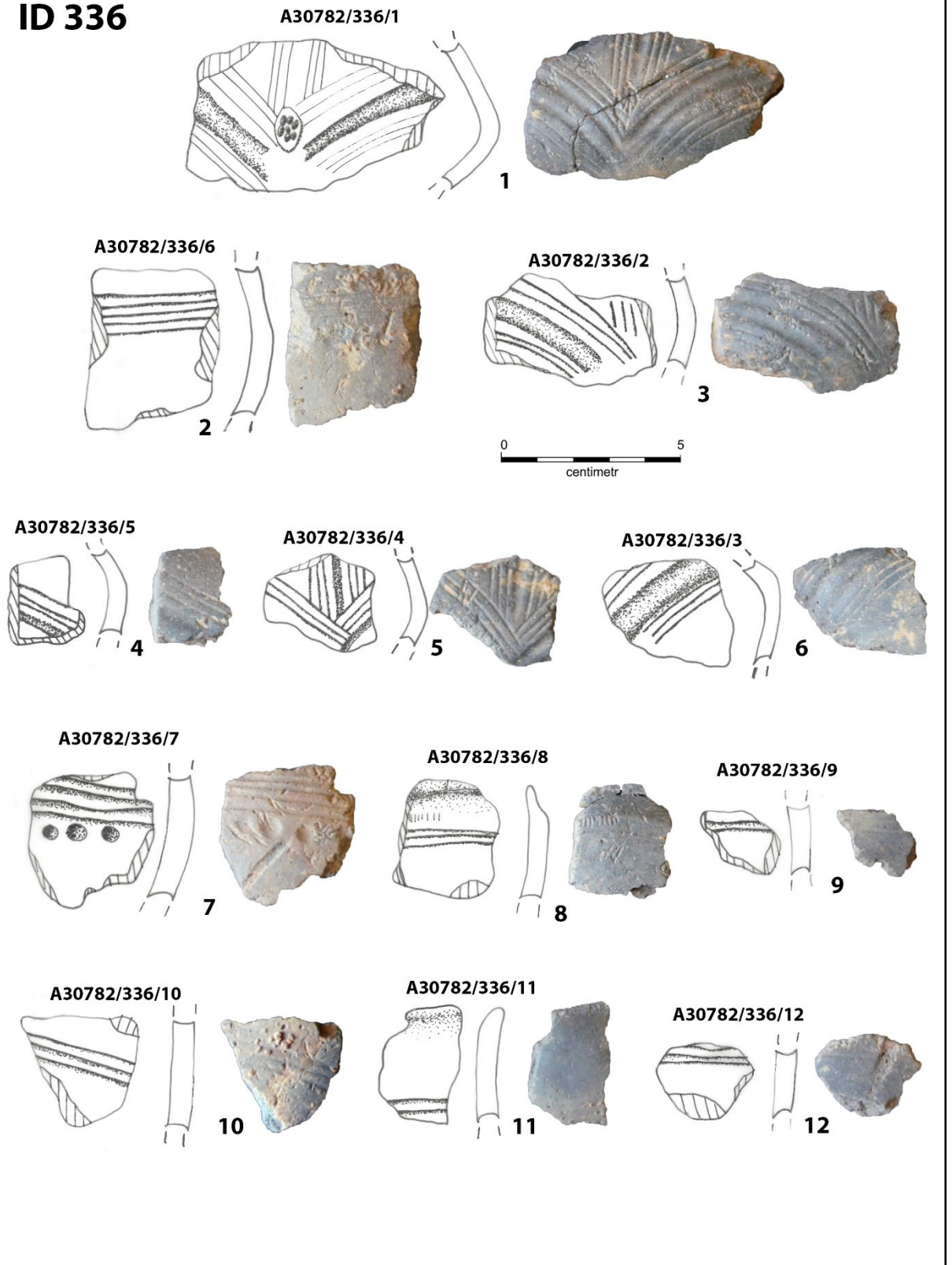

Tab. 64. JIČÍN – NEMOCNICE, ZAV 2019/192, H 67 (kresba a foto Lucie Novotná).

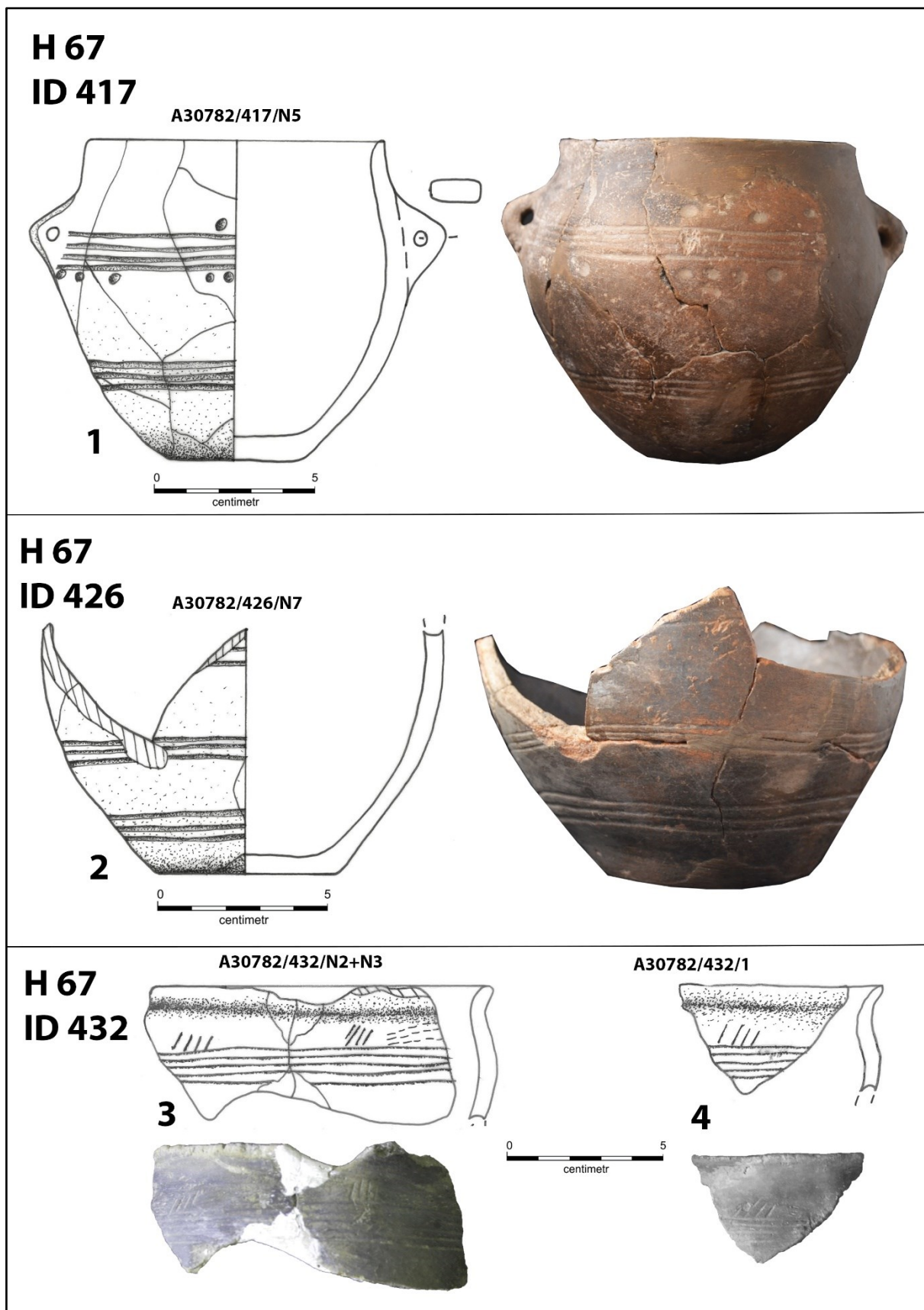

Tab. 65. JIČÍN – NEMOCNICE, ZAV 2019/192, H 67 ( kresba a foto Lucie Novotná).

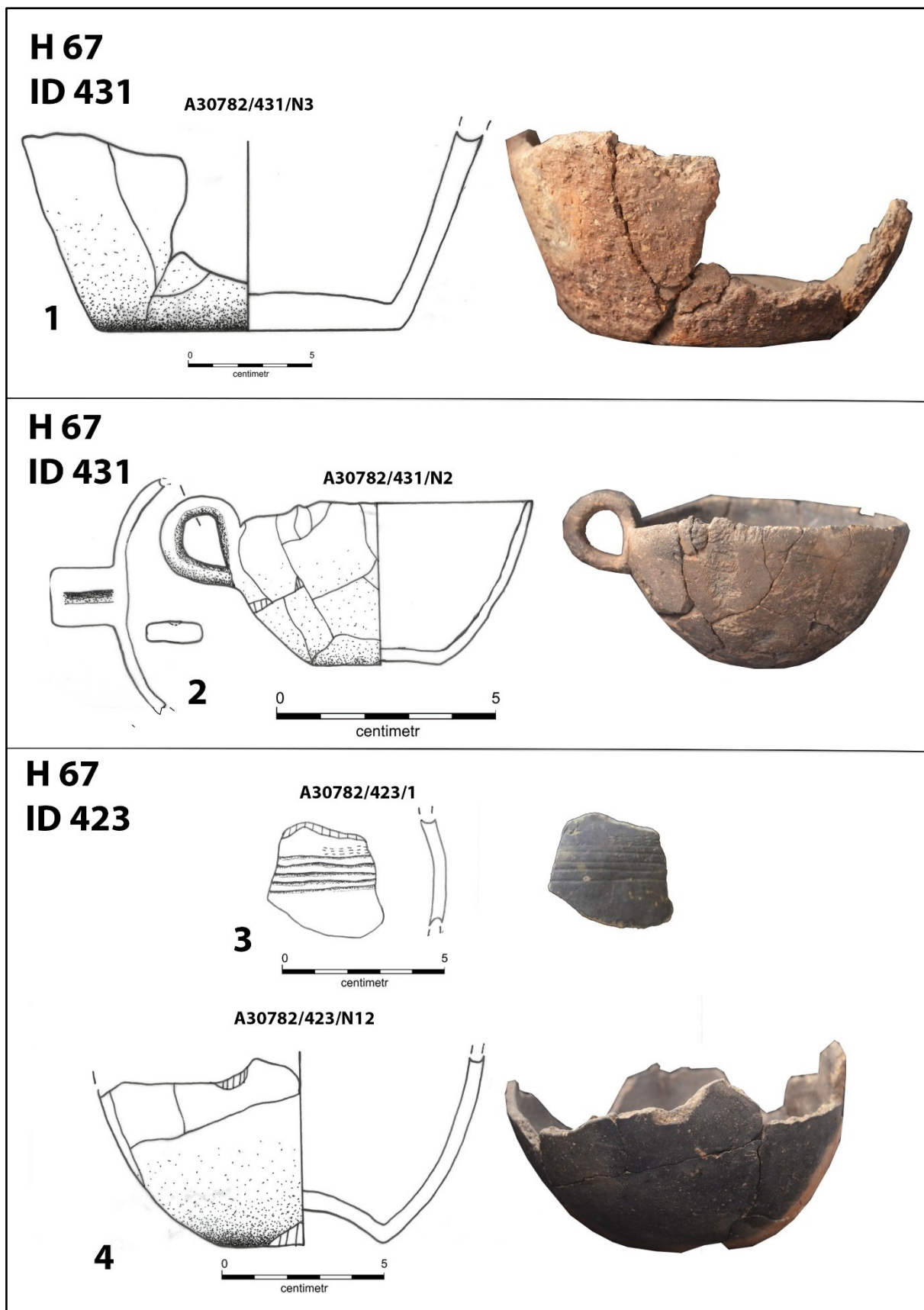

Tab. 66. JIČÍN – NEMOCNICE, ZAV 2019/192, H 67 ( kresba a foto Lucie Novotná).

**H 67**  
**ID 435**

A30782/435/1

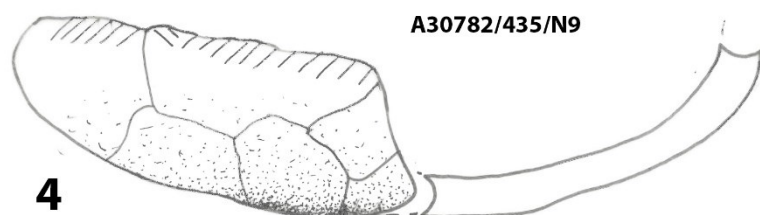
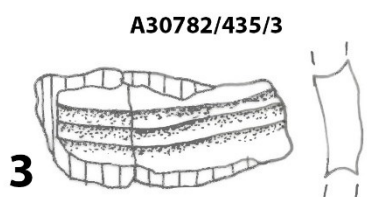
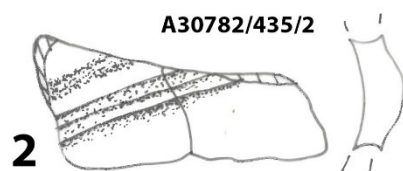
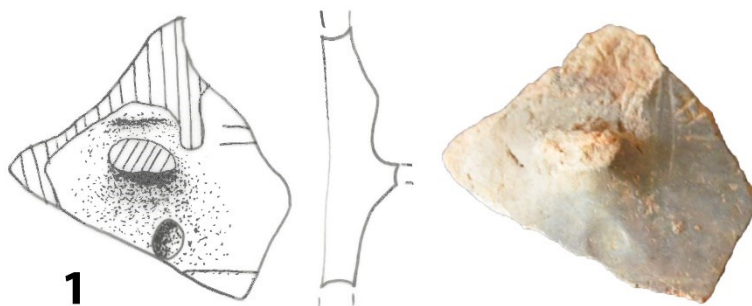

0 5  
centimetr

Tab. 67. JIČÍN – NEMOCNICE, ZAV 2019/192, H 67 ( kresba a foto Lucie Novotná).

H 67  
ID 409

A 30782/409/N1

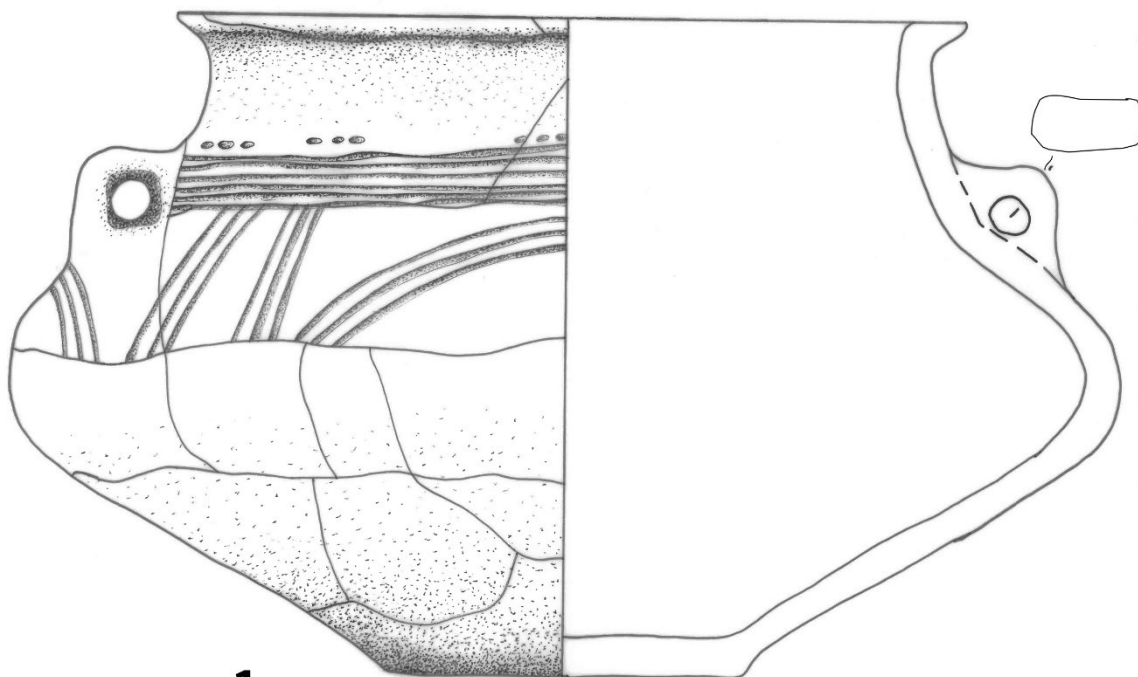

Tab. 68. JIČÍN – NEMOCNICE, ZAV 2019/192, H 67 ( kresba a foto Lucie Novotná).



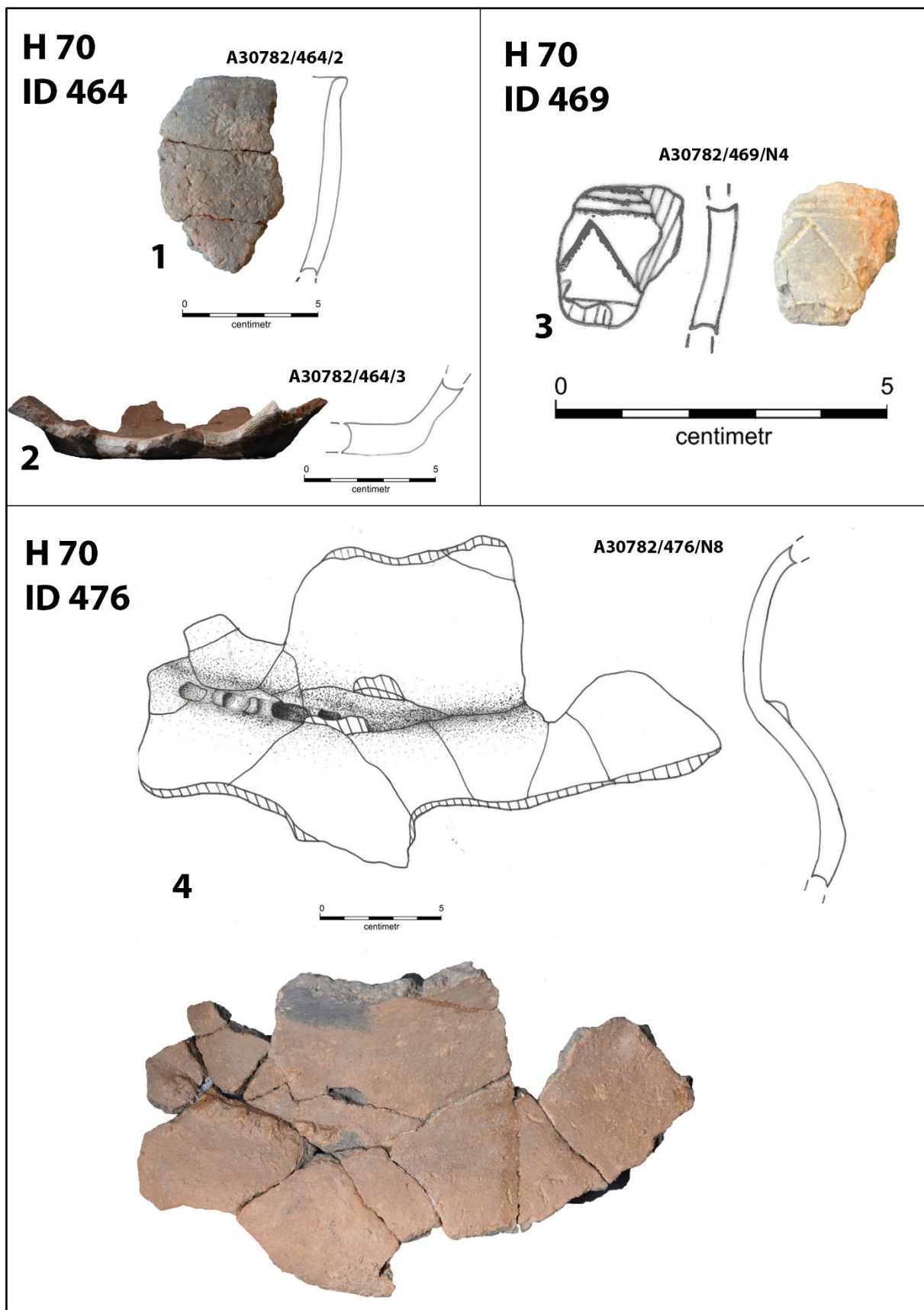

Tab. 69. JIČÍN – NEMOCNICE, ZAV 2019/192, H 70 ( kresba a foto Lucie Novotná).

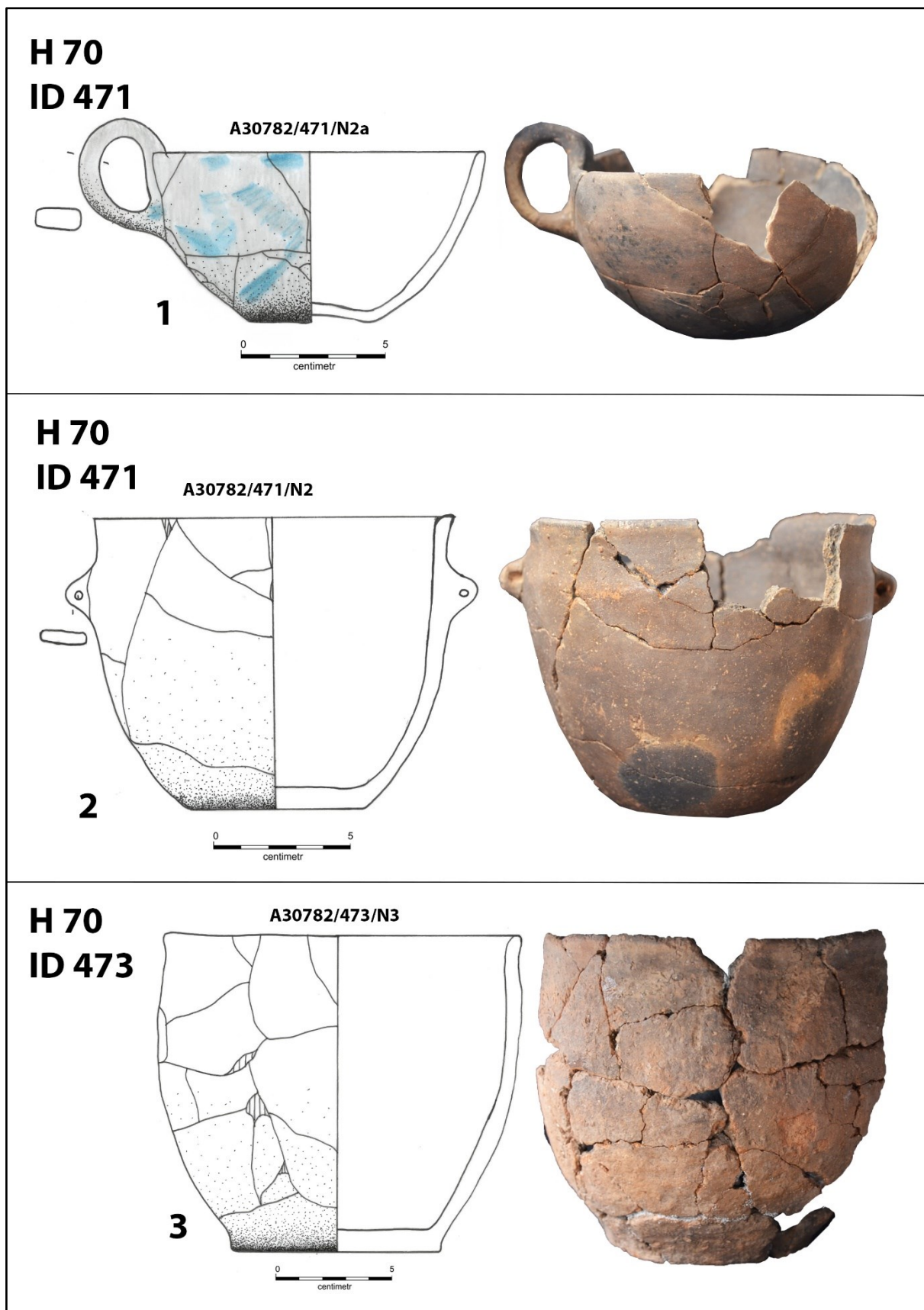

Tab. 70. JIČÍN – NEMOCNICE, ZAV 2019/192, H 70 ( kresba a foto Lucie Novotná).

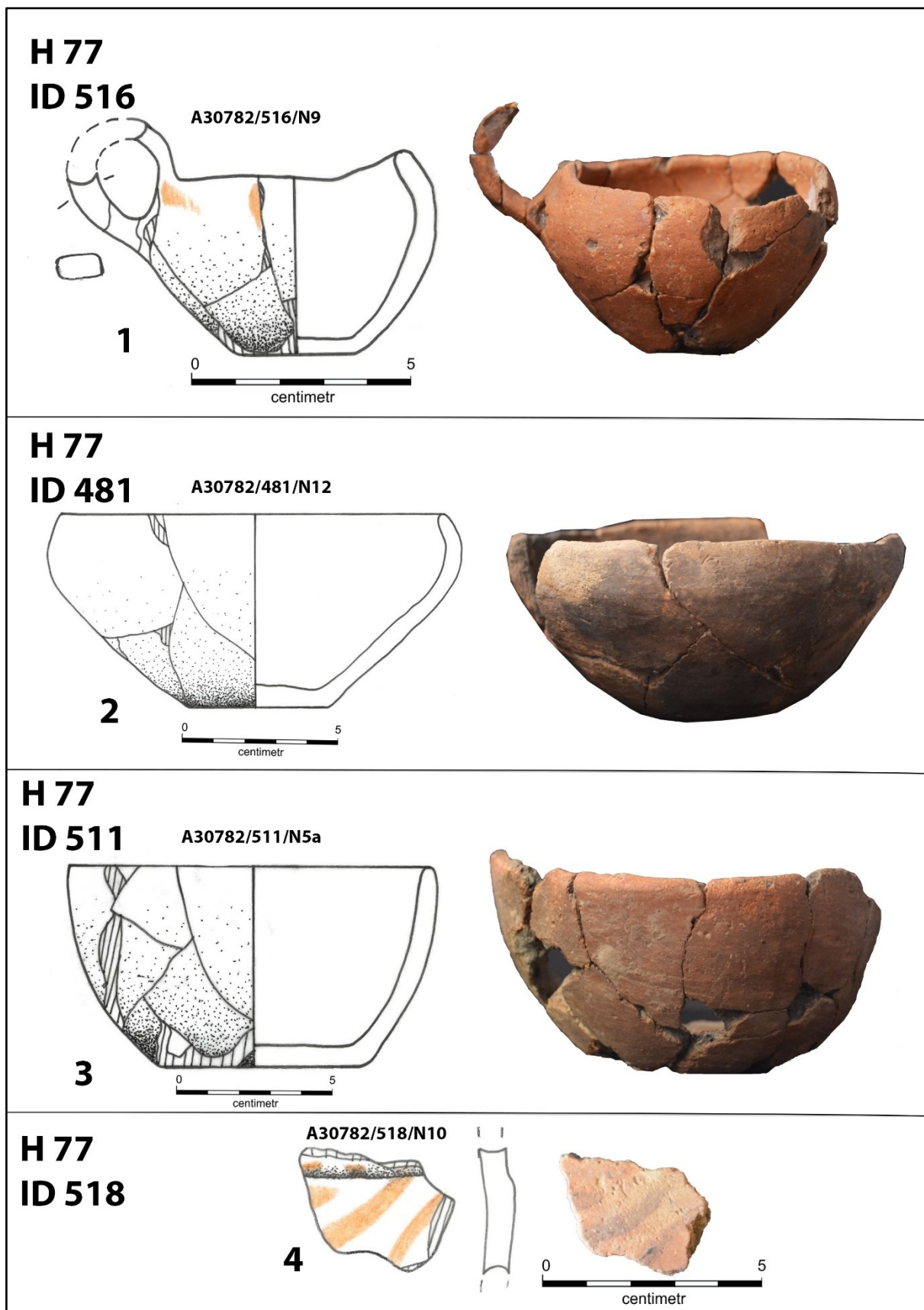

Tab. 71. JIČÍN – NEMOCNICE, ZAV 2019/192, H 77 (kresba a foto Lucie Novotná).

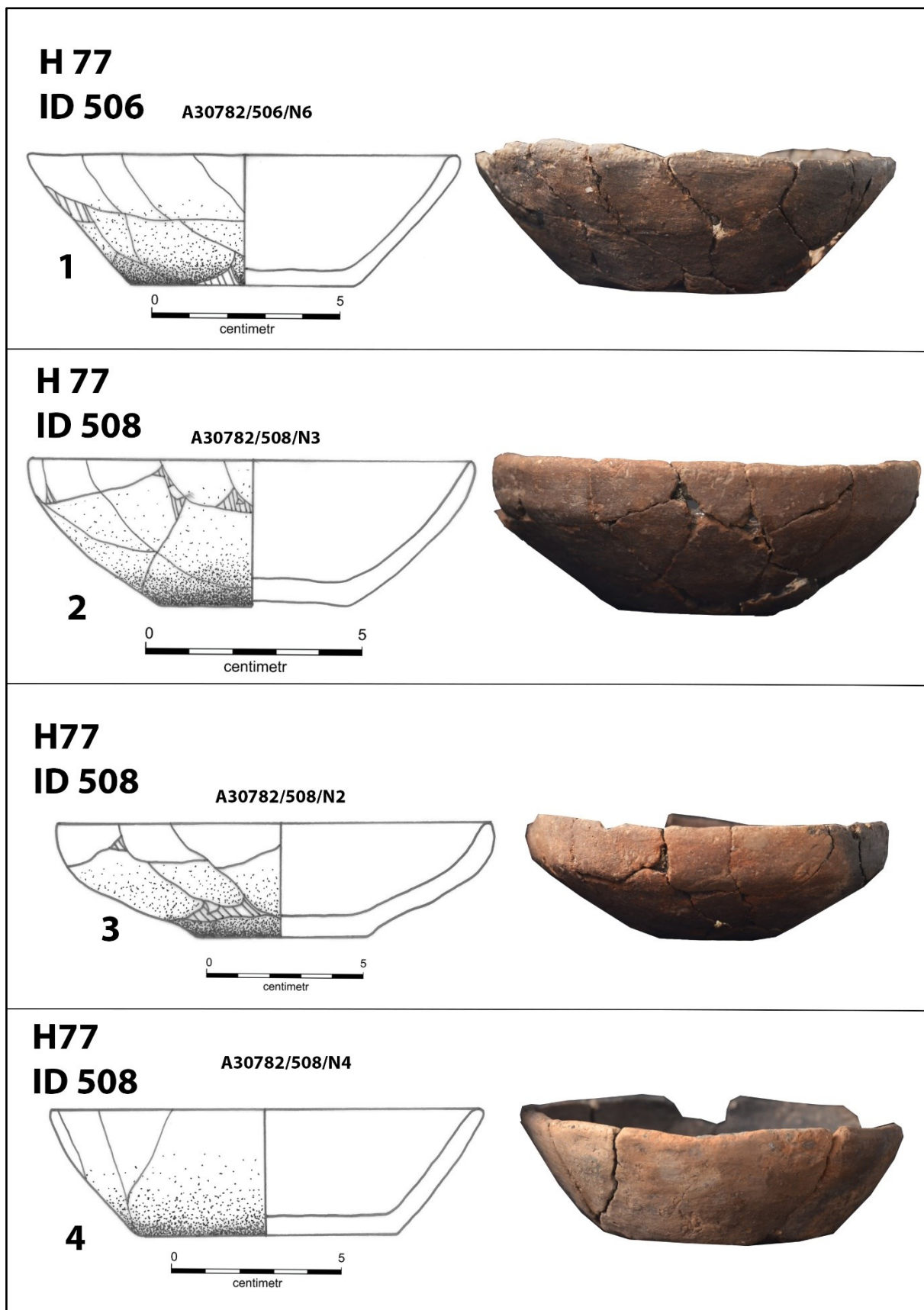

Tab. 72. JIČÍN – NEMOCNICE, ZAV 2019/192, H 77 ( kresba a foto Lucie Novotná).

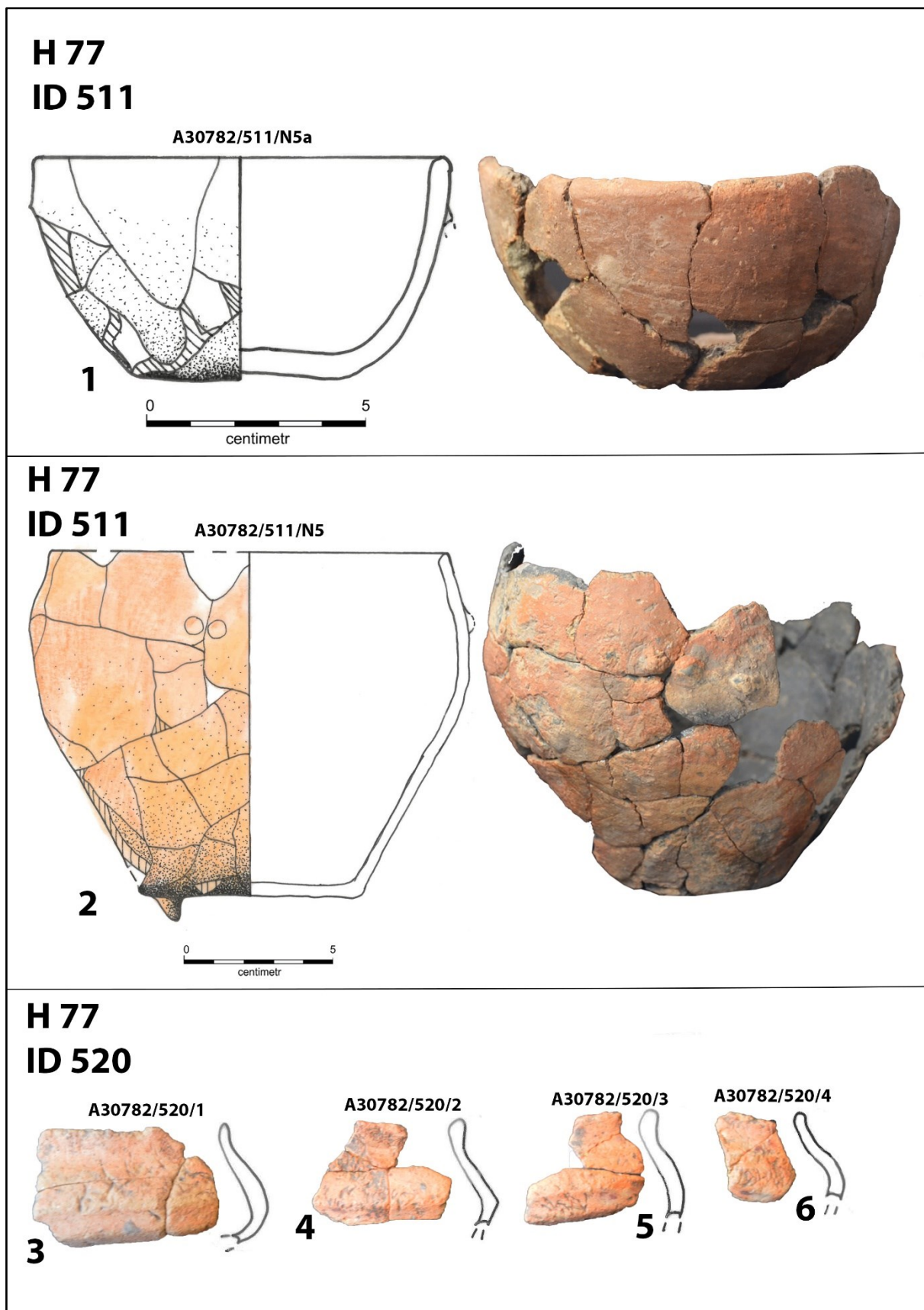

Tab. 73. JIČÍN – NEMOCNICE, ZAV 2019/192, H 77 ( kresba a foto Lucie Novotná).

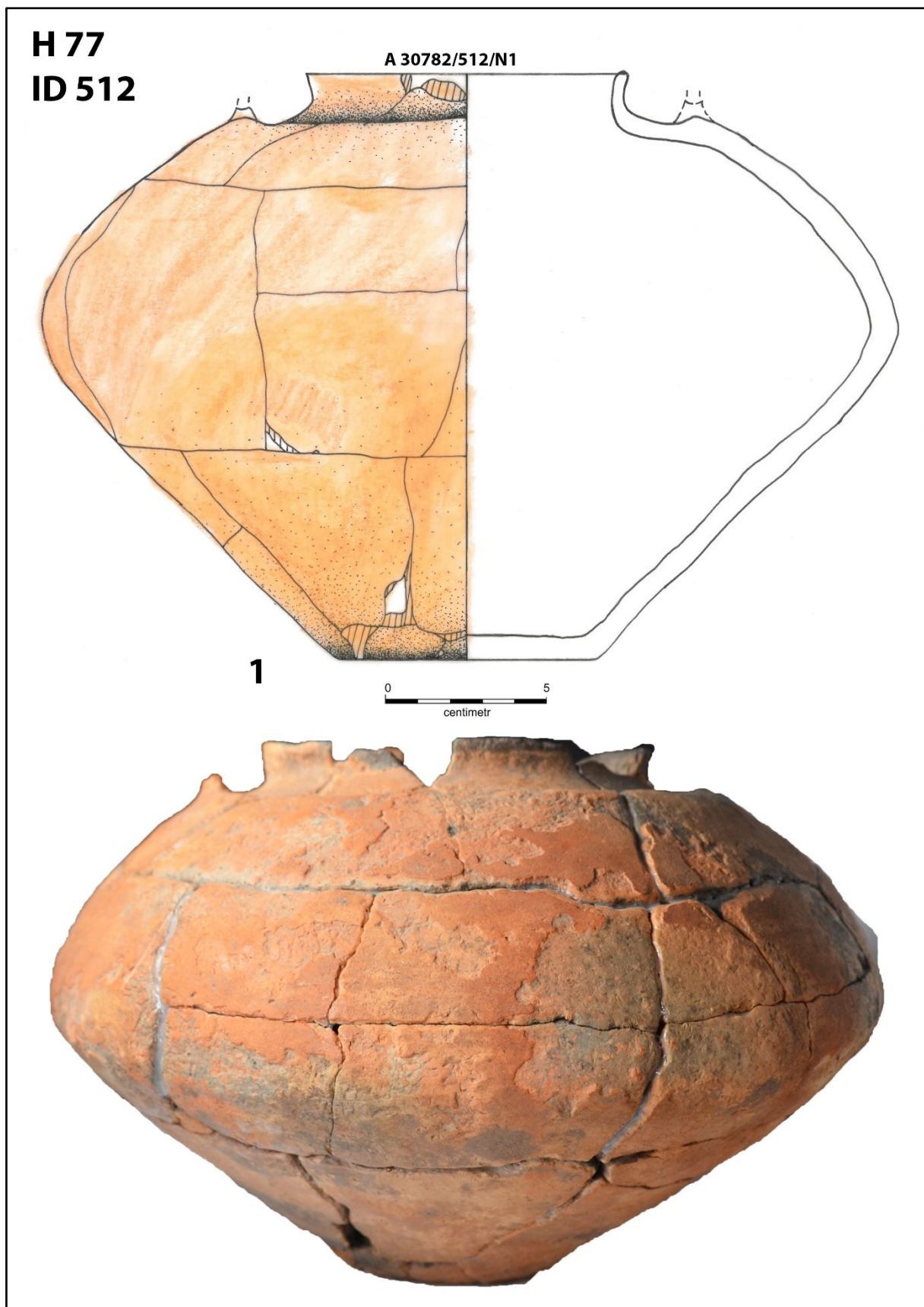

Tab. 74. JIČÍN – NEMOCNICE, ZAV 2019/192, H 77 ( kresba a foto Lucie Novotná).

**H 83**  
**ID 544**

A30782/544/N1

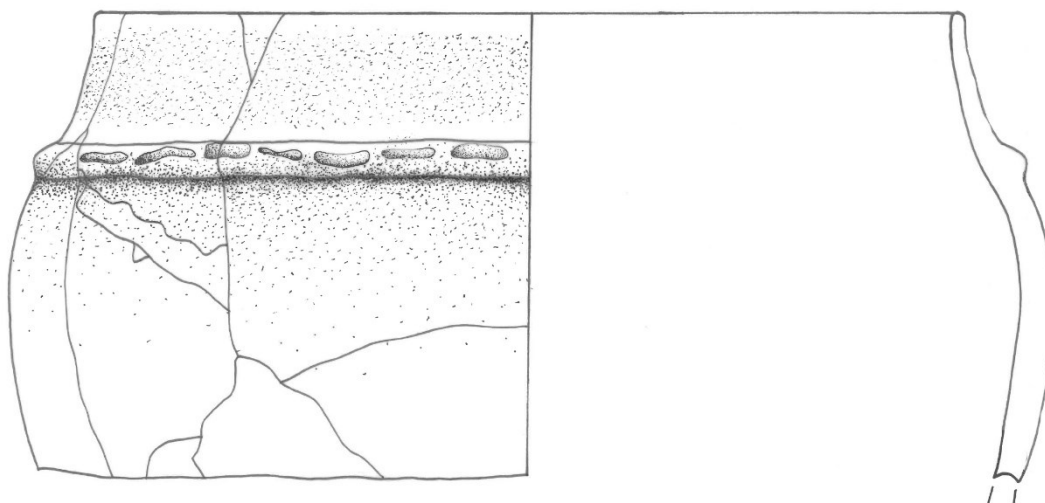

**1**

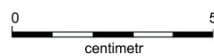

Tab. 75. JIČÍN – NEMOCNICE, ZAV 2019/192, H 83 ( kresba a foto Lucie Novotná).

**H 104**  
**ID 595**

A30782/595/N1

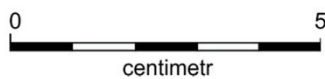
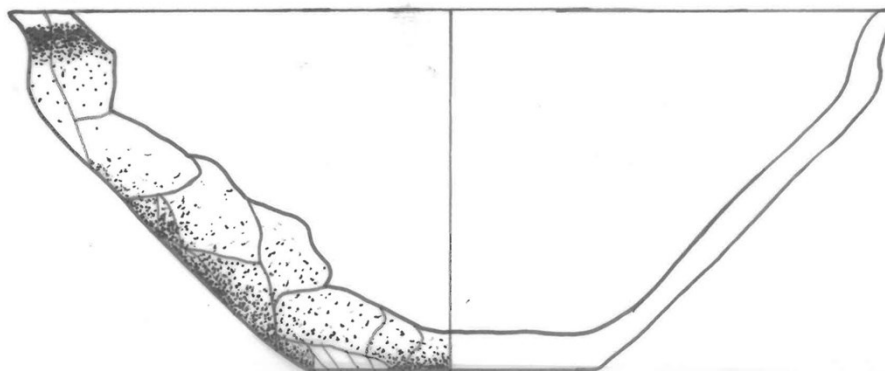

A30782/595/1

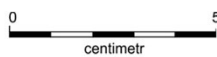
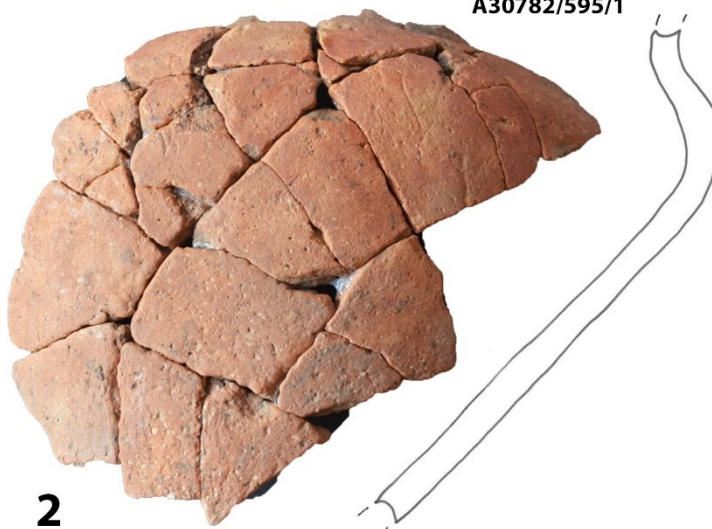

Tab. 76. JIČÍN – NEMOCNICE, ZAV 2019/192, H 104 ( kresba a foto Lucie Novotná).



**H 154**  
**ID 752**

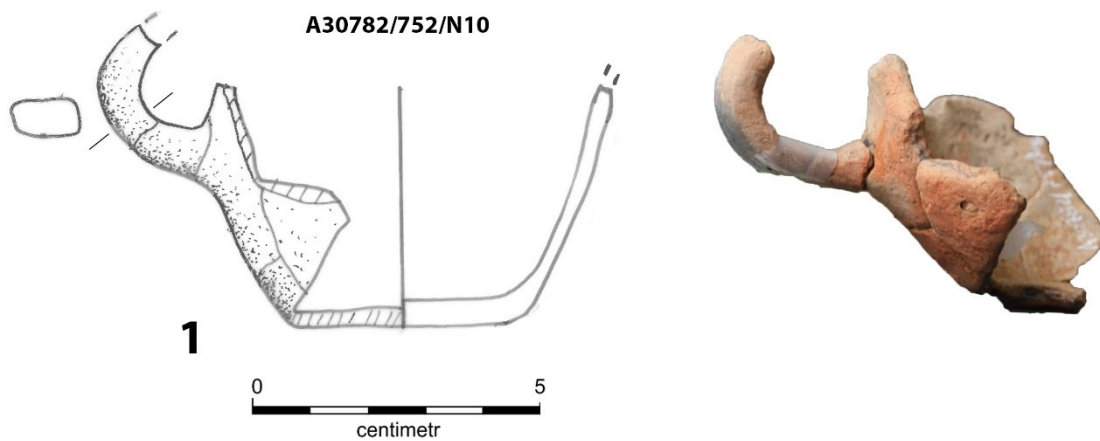

**H 154**  
**ID 757**

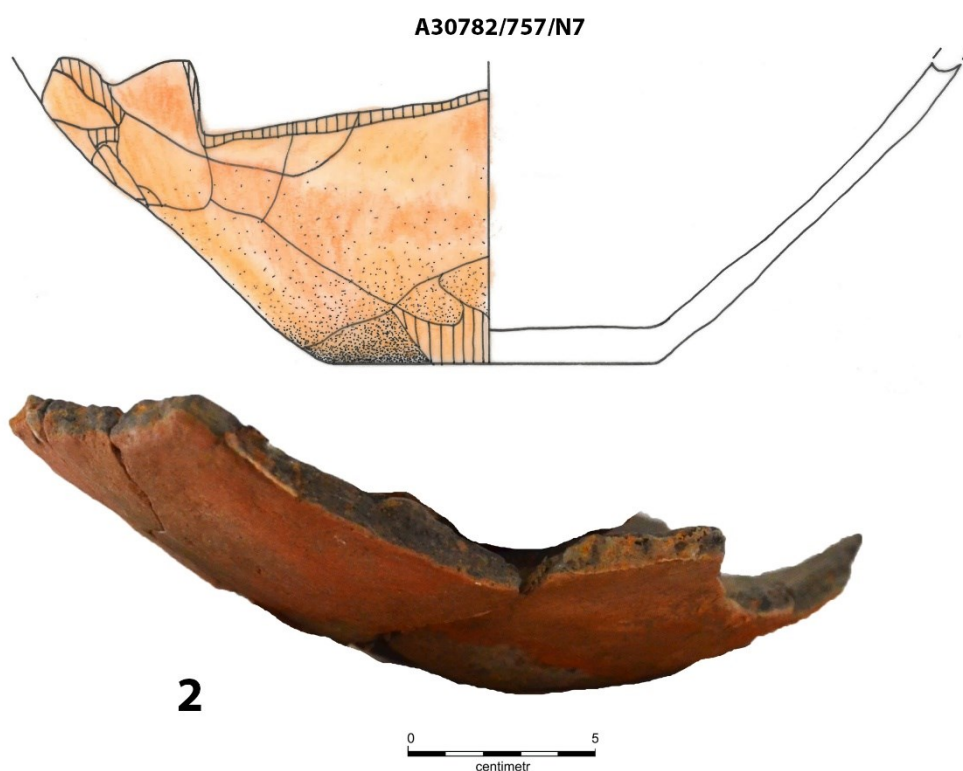

Tab. 77. JIČÍN – NEMOCNICE, ZAV 2019/192, H 154 ( kresba a foto Lucie Novotná).

**H 154**  
**ID 760**

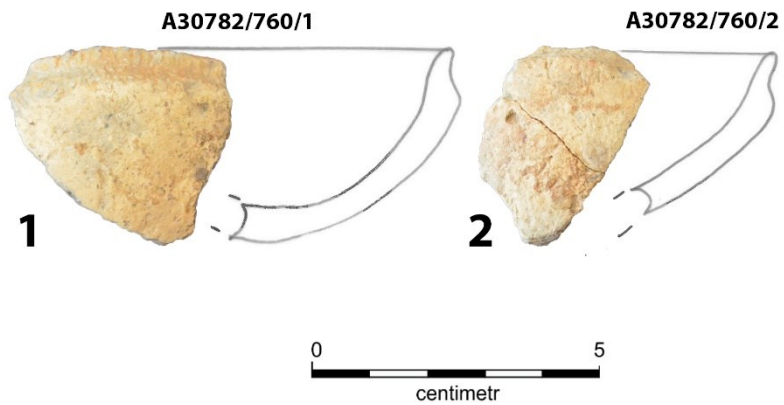

**H 154**  
**ID 750**



Tab. 78. JIČÍN – NEMOCNICE, ZAV 2019/192, H 154 ( kresba a foto Lucie Novotná).

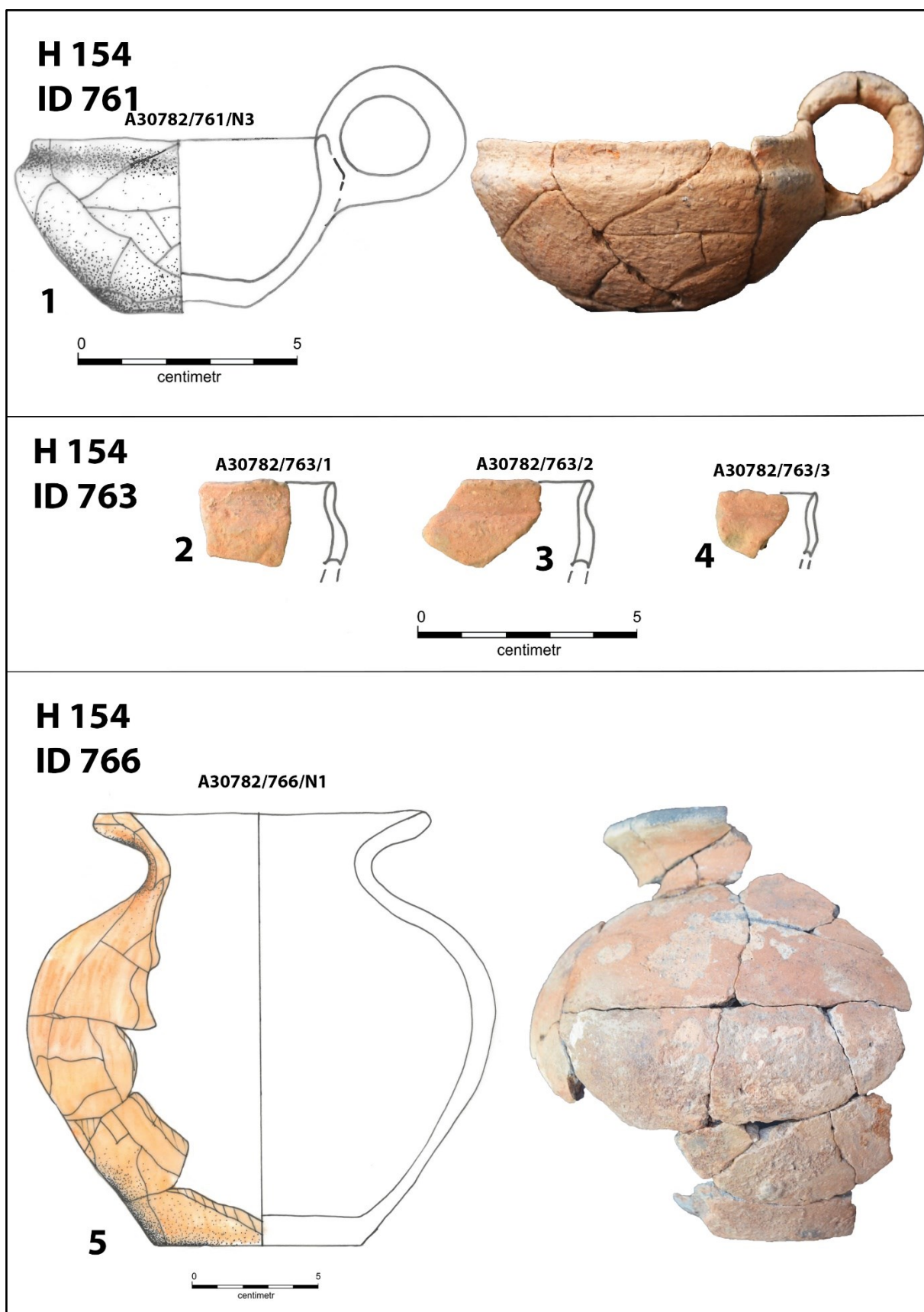

Tab. 79. JIČÍN – NEMOCNICE, ZAV 2019/192, H 154 ( kresba a foto Lucie Novotná).

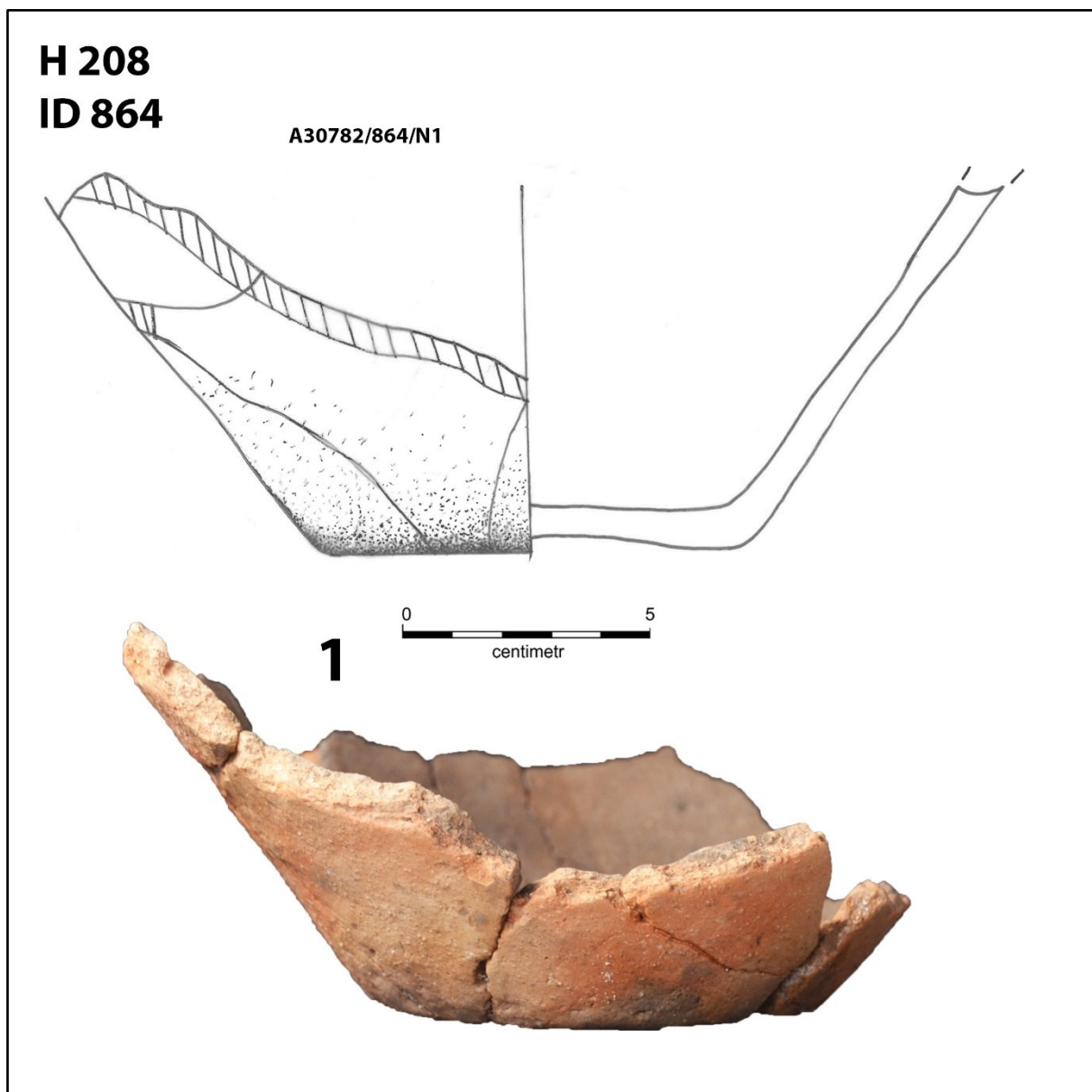

Tab. 80. JIČÍN – NEMOCNICE, ZAV 2019/192, H 208 ( kresba a foto Lucie Novotná).

**OBJ. 208**  
**ID 866**

A30782/866/N2

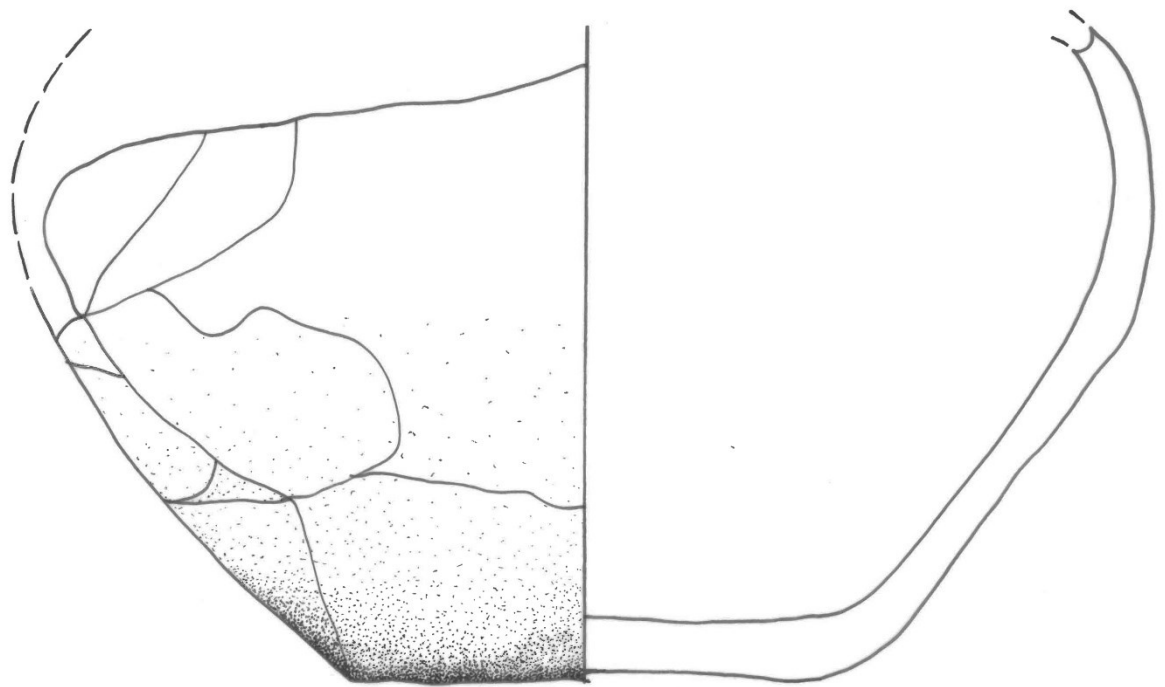

**1**

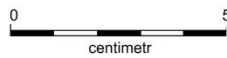

Tab. 81. JIČÍN – NEMOCNICE, ZAV 2019/192, H 208 ( kresba a foto Lucie Novotná).

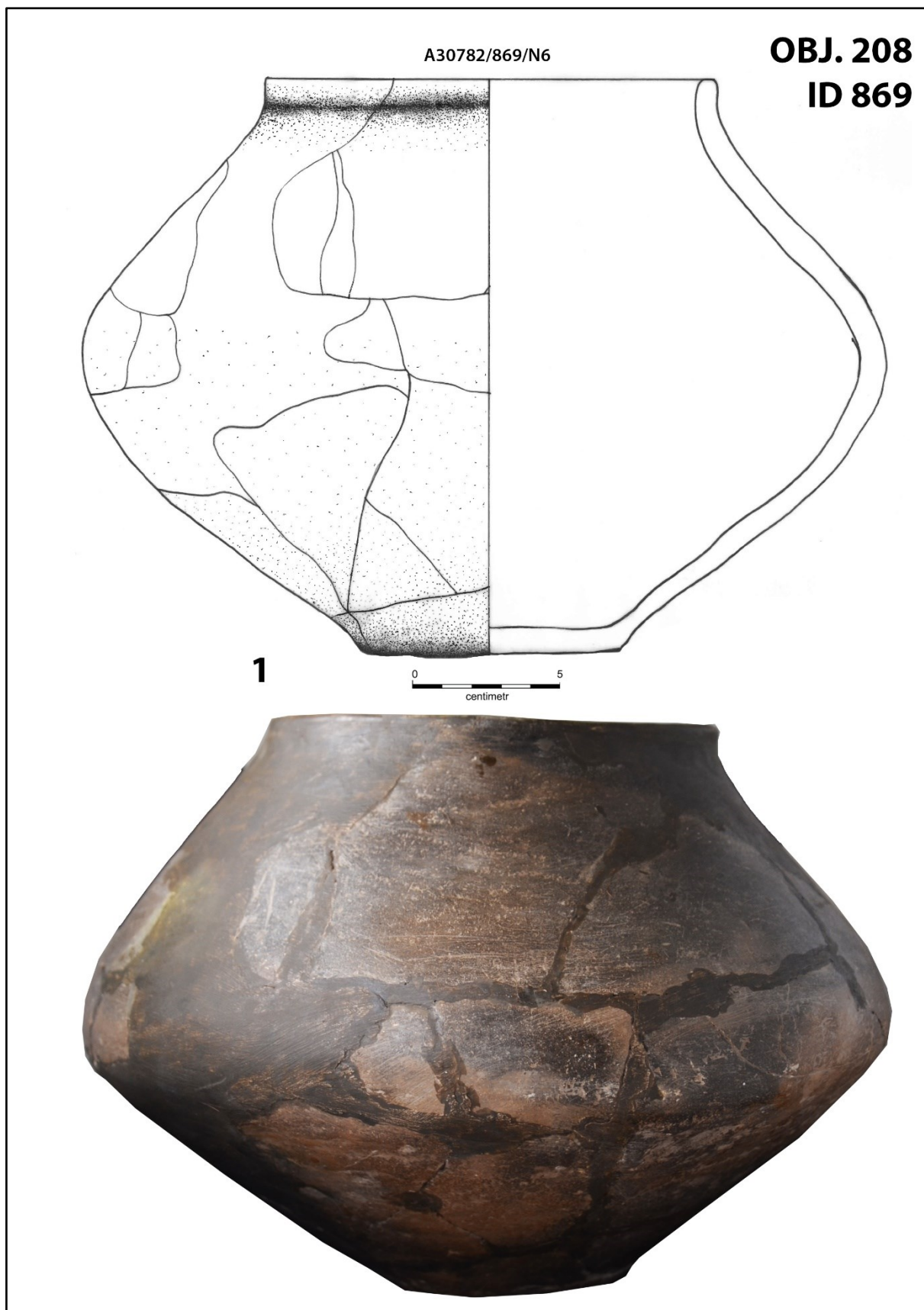

Tab. 82. JIČÍN – NEMOCNICE, ZAV 2019/192, H 208 ( kresba a foto Lucie Novotná).

**OBJ. 208**  
**ID 872**

A30782/872/N5

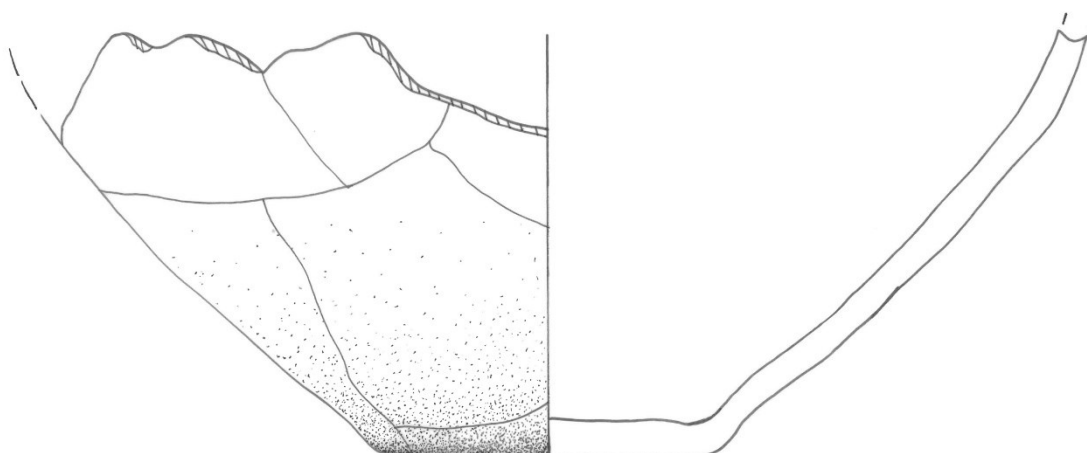

**1**

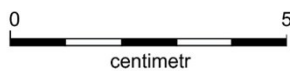

Tab. 83. JIČÍN – NEMOCNICE, ZAV 2019/192, H 208 ( kresba a foto Lucie Novotná).

**OBJ. 208**  
**ID 887**

A30782/887/N3

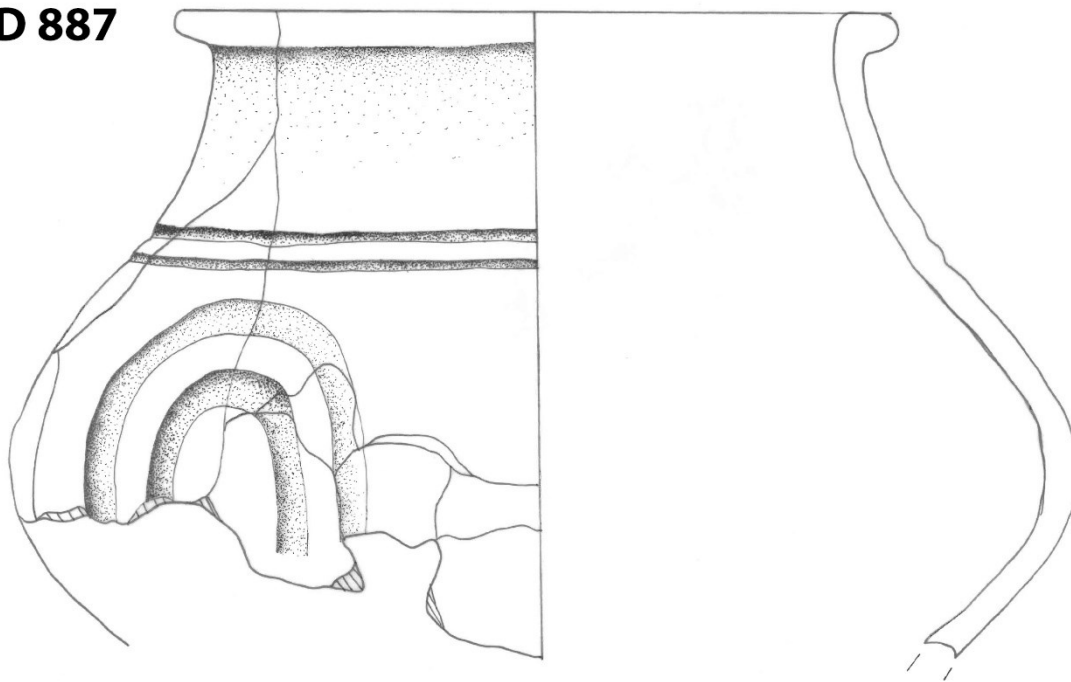

0 5  
centimetr

**1**



Tab. 84. JIČÍN – NEMOCNICE, ZAV 2019/192, H 208 ( kresba a foto Lucie Novotná).



**OBJ. 208**  
**ID 879**

A30782/879/N8

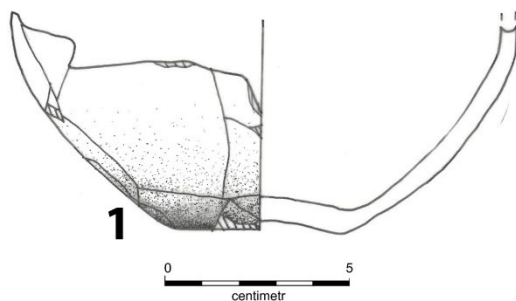

**OBJ. 208**  
**ID 867**

A30782/867/N4

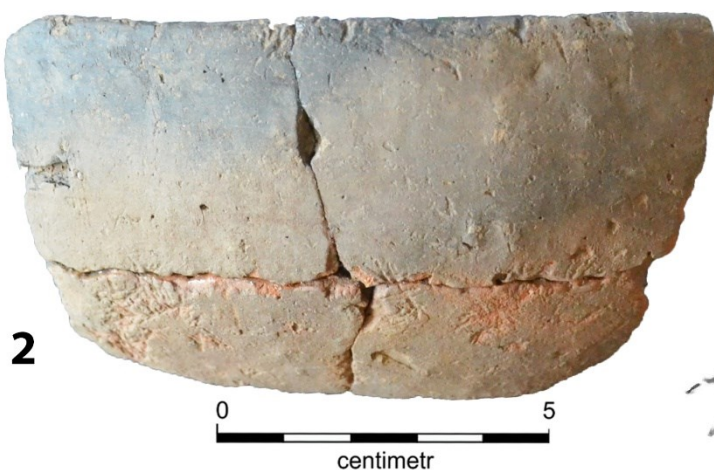

**OBJ. 208**  
**ID 880**

A30782/880/N4

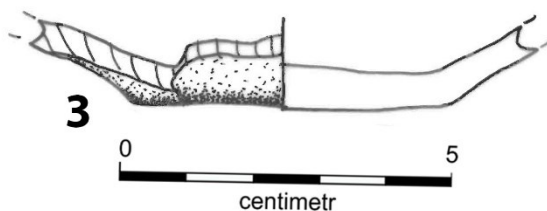

Tab. 85. JIČÍN – NEMOCNICE, ZAV 2019/192, H 208 (kresba a foto Lucie Novotná).

## Seznam nálezových čísel

Následující seznam nálezových čísel obsahuje pouze sáčky, které pocházejí z hrobů LuPP. Ostatní sáčky nebylo možné sepsat, protože jsou odvezeny na zpracování.

ID	Datum	Obj.	č. nádoby	Ke (ks)	typická ke (ks)	atypická ke (ks)	Mz (ks)	Ko lid. (ks)	Fe (ks)	Bz (ks)
3	10.12.2019	2	-	3	1	2	-	-	-	-
4	10.12.2019	2	-	x	-	x	-	-	-	-
5	11.12.2019	6	-	19	-	3	-	-	-	-
6	11.12.2019	6	-	18	-	18	-	x	-	-
7	12.12.2019	2	-	103	-	103	-	-	-	-
14	12.12.2019	18	-	19	-	3	-	-	-	-
15	14.12.2019	6	-	264	-	264	-	-	-	-
16	14.12.2019	6	-	-	61	61	x	-	-	-
17	14.12.2019	6	-	62	-	62	-	-	-	-
18	14.12.2019	6	-	67	-	67	-	-	-	-
24	16.12.2019	2	Ke - N5	17	1	17	-	-	-	-
27	17.12.2019	6	Ke - N1	9	1	8	-	-	-	-
30	16.12.2019	2	Ke - N1	23	3	20	-	-	-	-
31	16.12.2019	2	Ke - N2	104	1	2	-	-	-	-
32	16.12.2019	2	Ke - N3	265	x	x	-	-	-	-
33	16.12.2019	2	Ke - N4 (urna)	4	4	-	-	-	-	-
34	16.12.2019	2	-	11	1	10	-	-	-	-
35	16.12.2019	2	-	x	-	x	-	-	-	-
36	16.12.2019	2	-	x	-	x	-	-	-	-
40	17.12.2019	6	-	x	-	x	-	X	-	-
41	18.12.2019	2	-	5	-	5	-	x	-	-
42	18.12.2019	2	-	4	-	4	-	-	-	-

43	18.12.2019	2	-	4	-	4	-	-	-	-
44	18.12.2019	2	-	4	-	4	-	X	-	-
45	18.12.2019	2	-	3	-	3	-	-	-	-
46	18.12.2019	2	-	18	-	18	-	-	-	-
47	18.12.2019	2	-	2	-	2	-	-	-	-
48	18.12.2019	2	-	30	-	30	-	-	-	-
49	18.12.2019	2	-	69	-	69	-	x	-	-
50	18.12.2019	2	-	1	-	1	-	X	-	-
51	18.12.2019	2	-	95	-	95	-	-	-	-
52	18.12.2019	2	-	23	-	23	-	X	-	-
53	18.12.2019	2	-	7	-	7	-	-	-	-
54	18.12.2019	19	-	x	3	15	-	-	-	-
60	18.12.2019	18	-	45	-	12	-	-	-	-
61	19.12.2019	18	Ke - N2	24	-	x	-	-	-	-
62	19.12.2019	18	Ke - N7	47	-	47	-	-	-	-
63	19.12.2019	18	Ke - N3	4	1	3	-	-	-	-
64	19.12.2019	18	Ke - N6	6	1	5	-	-	-	-
65	19.12.2019	18	Ke - N1 (1/2 urna)	30	1	29	-	-	-	-
66	19.12.2019	18	Ke - N4	104	-	104	-	-	-	-
67	19.12.2019	18	Ke - N5	92	1	91	-	-	-	-
68	19.12.2019	18	Ke - N8	4	1	3	-	-	-	-
69	19.12.2019	19	-	269	1	268	-	-	-	-
70	19.12.2019	18	-	-	-	-	-	x	-	-
71	19.12.2019	18	-	-	-	-	1	-	-	-
72	19.12.2019	18	-	-	-	-	-	x	-	-
73	19.12.2019	18	-	-	-	-	-	X	-	-
76	19.12.2019	19	-	-	-	-	-	X	-	-
82	06.01.2020	6	Ke - N4	6	1	5	-	-	-	-

83	06.01.2020	6	Ke - N8	x	-	x	-	-	-	-
84	06.01.2020	6	-	x	-	x	-	-	-	-
85	06.01.2020	6	Ke - N3	1	1	-	-	-	-	-
86	06.01.2020	6	-	-	-	-	x	-	-	-
87	06.01.2020	6	-	-	-	-	x	-	-	-
88	06.01.2020	6	Ke - N10	x	-	x	-	-	-	-
89	06.01.2020	6	Ke - N7	x	-	x	-	-	-	-
90	06.01.2020	6	Ke - N9	x	-	x	-	-	-	-
91	06.01.2020	6	Ke - N1, 2	x	-	x	-	-	-	-
92	06.01.2020	6	Ke - N5, 6	324	1	323	-	-	-	-
98	06.01.2020	6	-	-	-	-	-	X	-	-
99	06.01.2020	6	-	-	-	-	-	-	-	-
111	29.01.2020	39	-	x	-	x	-	-	-	-
112	29.01.2020	40	-	x	-	x	-	-	-	-
113	29.01.2020	40	-	-	-	-	-	X	-	-
115	29.01.2020	41	-	-	-	-	-	x	-	-
116	30.01.2020	42	-	3	-	3	-	-	-	-
118	30.01.2020	39	-	264	-	264	-	-	-	-
120	30.01.2020	40	-	x	-	x	-	-	-	-
121	30.01.2020	42	-	53	5	48	-	-	-	-
122	30.01.2020	41	-	12	2	10	-	-	-	-
124	01.02.2020	38	Ke - N19	61	5	56	-	-	-	-
125	01.02.2020	38	-	-	-	-	-	X	-	-
126	01.02.2020	38	Ke - N20	2	2	-	-	-	-	-
127	01.02.2020	38	-	45	2	43	-	x	-	-
128	01.02.2020	38	-	-	-	-	-	x	-	-
129	01.02.2020	38	-	-	-	-	-	x	-	-
130	01.02.2020	38	Ke - N21	61	-	61	-	-	-	-

131	01.02.2020	38	Ke - N18	36	1	35	-	-	-	-
133	01.02.2020	38	Ke - N17	62	-	62	-	-	-	-
135	01.02.2020	38	Ke - N2	67	-	67	-	-	-	-
137	01.02.2020	39	-	-	-	-	-	x	-	-
140	01.02.2020	39	-	36	16	20	-	-	-	-
141	01.02.2020	39	-	-	-	-	-	-	2	-
142	04.02.2020	38	Ke - N16	1	1	-	-	-	-	-
144	04.02.2020	38	Ke - N14	117	-	117	-	-	-	-
146	04.02.2020	38	-	-	-	-	-	X	-	-
148	04.02.2020	38	Ke - N15	16	-	16	-	-	-	-
149	04.02.2020	38	Ke - N15	x	-	x	-	-	-	-
151	04.02.2020	38	Ke - N22	1	1	-	-	-	-	-
153	04.02.2020	38	Ke - N12	36	1	35	-	-	-	-
156	04.02.2020	38	Ke - N9	1	1	-	-	-	-	-
158	04.02.2020	38	Ke - N11	35	-	35	-	-	-	-
160	04.02.2020	38	Ke - N10	1	1	-	-	-	-	-
162	04.02.2020	38	Ke - N3	13	2	11	-	-	-	-
164	04.02.2020	38	Ke - N8	17	-	17	-	-	-	-
165	04.02.2020	38	Ke - N8	-	-	-	-	-	-	-
167	04.02.2020	38	Ke - N5	1	1	-	-	-	-	-
169	04.02.2020	38	Ke - N7	11	-	11	-	-	-	-
170	05.02.2020	39	-	-	-	-	-	x	-	-
172	05.02.2020	39	-	-	-	-	-	x	-	-
175	05.02.2020	38	Ke - N6	x	-	x	-	-	-	-
176	05.02.2020	38	Ke - N1	21	1	20	-	-	-	-
179	05.02.2020	38	Ke - N1	2	-	2	-	-	-	-
181	05.02.2020	38	-	-	-	-	-	-	1	-
182	06.02.2020	38	Ke - N4	33	-	33	-	-	-	-

185	06.02.2020	38	Ke - N23	21	1	20	-	-	-	-
187	06.02.2020	38	Ke - N3	10	1	9	-	-	-	-
189	06.02.2020	39	-	-	-	-	-	x	-	-
190	06.02.2020	39	-	-	-	-	-	X	-	-
192	06.02.2020	39	-	-	-	-	-	X	-	-
193	06.02.2020	39	-	-	-	-	-	x	-	-
194	06.02.2020	39	-	-	-	-	-	X	-	-
196	06.02.2020	39	-	-	-	-	-	X	-	-
197	06.02.2020	39	-	-	-	-	-	x	-	-
198	06.02.2020	39	-	-	-	-	-	X	-	-
200	06.02.2020	39	-	-	-	-	-	x	-	-
206	06.02.2020	39	-	-	-	-	-	x	-	-
207	06.02.2020	39	-	-	-	-	-	x	-	-
208	06.02.2020	39	-	-	-	-	-	X	-	-
210	07.02.2020	40	-	-	-	-	-	x	-	-
211	07.02.2020	40	-	-	-	-	-	x	-	-
212	07.02.2020	40	-	-	-	-	-	X	-	-
213	07.02.2020	40	-	-	-	-	-	x	-	-
214	07.02.2020	40	-	-	-	-	-	X	-	-
215	07.02.2020	39	-	-	-	-	-	-	1	-
217	07.02.2020	39	-	-	-	-	-	x	-	-
218	07.02.2020	39	-	-	-	-	-	-	1	-
219	07.02.2020	39	-	-	-	-	-	X	-	-
227	08.02.2020	40	-	-	-	-	-	x	-	-
228	08.02.2020	40	Ke - N3	x	-	x	-	-	-	-
230	08.02.2020	40	Ke - N2	8	1	7	-	-	-	-
231	08.02.2020	40	-	-	-	-	-	X	-	-
232	08.02.2020	40	Ke - N2+N1	59	1	58	-	-	-	-

233	08.02.2020	40	-	-	-	-	-	X	-	-
234	08.02.2020	42	Ke - N1	x	-	x	-	-	-	-
235	08.02.2020	40	Ke - N4	2	2	-	-	-	-	-
237	08.02.2020	40	-	-	-	-	-	x	-	-
247	08.02.2020	39	Ke - N27	3	2	1	-	-	-	-
248	08.02.2020	39	Ke - N5	1	1	-	-	-	-	-
249	08.02.2020	39	Ke - N4	3	-	3	-	-	-	-
250	08.02.2020	39	Ke - N4	1	1	-	-	-	-	-
252	08.02.2020	39	Ke - N6	3	1	2	-	-	-	-
253	08.02.2020	39	Ke - N2+N3	2	2	-	-	-	-	-
255	08.02.2020	39	Ke - N1	5	5	-	-	-	-	-
256	08.02.2020	39	-	-	-	-	-	-	2	-
260	08.02.2020	39	-	-	-	-	-	x	-	-
261	08.02.2020	39	Ke - N1	3	3	-	-	-	-	-
262	08.02.2020	39	Ke - N1	8	8	-	-	-	-	-
264	08.02.2020	39	Ke - N7+N28	2	2	-	-	-	-	-
266	08.02.2020	39	Ke - N8	x	-	x	-	-	-	-
268	09.02.2020	39	Ke - N9	1	1	-	-	-	-	-
270	09.02.2020	39	Ke - N15	35	-	35	-	-	-	-
272	09.02.2020	39	Ke - N20	31	6	25	-	-	-	-
275	09.02.2020	39	Ke - N11	4	3	1	-	-	-	-
277	09.02.2020	39	Ke - N12	7	1	6	-	-	-	-
278	09.02.2020	39	Ke - N19	79	-	79	-	-	-	-
280	09.02.2020	39	-	-	-	-	-	x	-	-
281	09.02.2020	39	Ke - N29	1	1	-	-	-	-	-
284	09.02.2020	39	Ke - N30	15	1	14	-	-	-	-
285	09.02.2020	39	-	-	-	-	-	x	-	-
286	09.02.2020	39	Ke - N13+N14	34	3	31	-	-	-	-

289	09.02.2020	39	Ke - N26	2	1	1	-	-	-	-
291	09.02.2020	39	Ke - N25	10	-	10	-	-	-	-
292	09.02.2020	39	-	-	-	-	-	x	-	-
293	09.02.2020	39	-	-	-	-	-	x	-	-
294	09.02.2020	39	-	-	-	-	-	x	-	-
295	09.02.2020	39	Ke - N24	12	1	11	-	-	-	-
296	09.02.2020	39	-	-	-	-	-	-	5	-
297	09.02.2020	39	Ke - N32	x	-	x	-	-	-	-
298	09.02.2020	39	-	-	-	-	-	-	1	-
299	09.02.2020	39	Ke - N23	3	1	2	-	-	-	-
300	09.02.2020	39	Ke - N21 (N24?)	5	1	4	-	-	-	-
301	09.02.2020	39	Ke - N18	179	16	163	-	-	-	-
303	09.02.2020	39	Ke - N16+N17+N31	29	3	26	-	-	-	-
304	11.02.2020	41	-	-	-	-	-	X	-	-
305	11.02.2020	41	-	-	-	-	-	X	-	-
306	11.02.2020	41	-	-	-	-	-	X	-	-
307	11.02.2020	41	-	-	-	-	-	X	-	-
308	11.02.2020	41	-	-	-	-	-	X	-	-
309	11.02.2020	41	-	-	-	-	-	X	-	-
310	11.02.2020	41	-	-	-	-	-	X	-	-
311	11.02.2020	41	-	-	-	-	-	X	-	-
312	11.02.2020	41	-	-	-	-	-	X	-	-
315	11.02.2020	41	-	-	-	-	-	X	-	-
317	11.02.2020	41	-	-	-	-	-	-	3	-
318	11.02.2020	41	-	-	-	-	-	x	-	-
323	11.02.2020	41	-	-	-	-	-	X	-	-
324	11.02.2020	41	-	-	-	-	-	X	-	-
331	12.02.2020	63	-	15	15	-	-	-	-	-



332	12.02.2020	64	-	140	4	136	-	-	-	-
333	13.02.2020	67	-	-	-	-	-	X	-	-
334	13.02.2020	67	-	-	-	-	-	x	-	-
335	13.02.2020	67	-	-	-	-	-	X	-	-
336	13.02.2020	67	-	13	12	1	-	-	-	-
337	13.02.2020	64	-	1	1	-	-	-	-	-
338	13.02.2020	65	-	-	-	-	-	X	-	-
339	13.02.2020	65	-	-	-	-	-	x	-	-
341	13.02.2020	41	-	x	-	x	-	-	-	-
342	13.02.2020	63	-	-	-	-	-	x	-	-
343	13.02.2020	63	Ke - N1	1	1	-	-	-	-	-
344	13.02.2020	63	-	-	-	-	-	x	-	-
345	13.02.2020	63	Ke - N2	2	1	1	-	-	-	-
347	13.02.2020	63	Ke - N3	4	1	3	-	-	-	-
349	13.02.2020	63	Ke - N5	5	-	5	-	-	-	-
351	13.02.2020	63	Ke - N4	35	4	31	-	-	-	-
356	13.02.2020	61	-	-	-	-	-	X	-	-
357	13.02.2020	61	-	-	-	-	-	X	-	-
361	14.02.2020	64	Ke - N3	45	2	43	-	-	-	-
363	14.02.2020	64	Ke - N6	29	1	28	-	-	-	-
367	14.02.2020	64	-	-	-	-	-	-	-	1
369	14.02.2020	64	Ke - N1	x	-	x	-	-	-	-
370	14.02.2020	64	-	-	-	-	-	x	-	-
373	14.02.2020	64	Ke - N2	1	1	-	-	-	-	-
374	14.02.2020	64	Ke - N4	1	1	-	-	-	-	-
377	14.02.2020	64	Ke - N5	1	1	-	-	-	-	-
378	14.02.2020	65	Ke - N1	65	5	60	-	-	-	-
379	14.02.2020	65	-	-	-	-	-	x	-	-

380	14.02.2020	65	Ke - N2	26	1	25	-	x	-	-
382	15.02.2020	61	Ke - N2	1	1	-	-	-	-	-
384	15.02.2020	61	Ke - N3	1	-	1	-	-	-	-
386	15.02.2020	61	Ke - N1	35	-	35	-	-	-	-
387	15.02.2020	61	-	-	-	-	-	x	-	-
388	15.02.2020	66	-	2	-	2	-	-	-	-
389	15.02.2020	66	Ke - N5	1	1	-	-	-	-	-
391	15.02.2020	66	Ke - N6	18	1	17	-	-	-	-
393	15.02.2020	66	Ke - N7	13	1	12	-	-	-	-
395	15.02.2020	66	Ke - N3	1	1	-	-	-	-	-
397	15.02.2020	66	Ke - N4	2	1	1	-	-	-	-
399	15.02.2020	66	Ke - N2	1	1	-	-	-	-	-
401	15.02.2020	66	Ke - N8	1	1	-	-	-	-	-
402	15.02.2020	66	-	-	-	-	-	x	-	-
403	15.02.2020	66	Ke - N1	36	2	34	-	-	-	-
404	15.02.2020	66	-	-	-	-	-	X	-	-
406	13.02.2020	61	-	1	-	1	-	-	-	-
407	13.02.2020	61	-	1	-	1	-	-	-	-
409	17.02.2020	67	Ke - N1	23	1	22	-	-	-	-
410	17.02.2020	67	-	-	-	-	-	x	-	-
414	17.02.2020	67	Ke - N10	2	-	2	-	-	-	-
416	17.02.2020	67	-	-	-	-	-	x	-	-
417	17.02.2020	67	Ke - N5	1	1	-	-	-	-	-
420	17.02.2020	67	Ke - N12	31	-	31	-	-	-	-
423	17.02.2020	67	Ke - N12	8	2	6	-	-	-	-
424	17.02.2020	67	Ke - N11	32	-	32	-	-	-	-
426	17.02.2020	67	Ke - N7	1	1	-	-	-	-	-
428	17.02.2020	67	Ke - N4	37	-	37	-	-	-	-

431	17.02.2020	67	Ke - N2+N3	12	2	10	-	-	-	-
432	17.02.2020	67	Ke - N2+N3	2	2	-	-	-	-	-
435	17.02.2020	67	Ke - N9	56	4	52	-	-	-	-
441	17.02.2020	61	-	-	-	-	x	-	-	-
442	17.02.2020	64	-	43	-	43	-	-	-	-
443	17.02.2020	66	-	1	-	1	-	-	-	-
444	18.02.2020	42	-	-	-	-	-	X	-	-
445	18.02.2020	42	-	-	-	-	-	x	-	-
446	18.02.2020	70	-	-	-	-	-	-	-	-
448	18.02.2020	42	-	-	-	-	-	x	-	-
449	18.02.2020	42	-	45	5	40	-	-	-	-
450	18.02.2020	70	-	-	-	-	-	x	-	-
451	18.02.2020	42	Ke - N3	42	1	41	-	-	-	-
452	18.02.2020	42	-	-	-	-	-	X	-	-
453	18.02.2020	42	Ke - N6	19	-	19	-	-	-	-
454	18.02.2020	42	-	-	-	-	-	X	-	-
455	18.02.2020	42	Ke - N2	20	1	19	-	-	-	-
456	18.02.2020	42	-	-	-	-	-	x	-	-
457	18.02.2020	42	-	-	-	-	-	X	-	-
459	18.02.2020	42	Ke - N5+N8+N4	37	16	21	-	-	-	-
460	18.02.2020	42	-	-	-	-	-	X	-	-
461	18.02.2020	42	Ke - N1	249	14	235	-	-	-	-
462	18.02.2020	42	Ke - N7	17	-	17	-	-	-	-
463	18.02.2020	42	Ke - N9	3	-	3	-	-	-	-
464	18.02.2020	70	-	59	2	57	-	-	-	-
467	19.02.2020	70	Ke - N5+N6	x	-	x	-	-	-	-
469	19.02.2020	70	Ke - N4	6	1	5	-	-	-	-
471	19.02.2020	70	Ke - N2	21	2	19	-	-	-	-

473	19.02.2020	70	Ke - N3+N7	1	1	-	-	-	-	-
475	19.02.2020	70	-	-	-	-	-	x	-	-
476	19.02.2020	70	Ke - N1+N8	58	1	57	-	-	-	-
477	19.02.2020	70	-	-	-	-	-	X	-	-
479	18.02.2020	42	-	-	-	-	-	x	-	-
481	20.02.2020	77	Ke - N12	6	1	5	-	-	-	-
484	20.02.2020	77	Ke - N8	x	-	x	-	-	-	-
486	20.02.2020	77	-	-	-	-	-	X	-	-
487	20.02.2020	77	-	-	-	-	-	x	-	-
488	20.02.2020	77	-	-	-	-	-	X	-	-
489	20.02.2020	77	-	3	-	3	-	x	-	-
490	20.02.2020	77	-	-	-	-	-	x	-	-
491	20.02.2020	77	-	-	-	-	-	X	-	-
492	20.02.2020	77	-	x	-	x	-	-	-	-
505	21.02.2020	77	Ke - N7	x	-	x	-	-	-	-
506	21.02.2020	77	Ke - N6	16	1	15	-	-	-	-
508	21.02.2020	77	Ke - N2+N3+N4	16	3	13	-	-	-	-
510	21.02.2020	77	-	-	-	-	-	-	-	-
511	21.02.2020	77	Ke - N5	66	3	63	-	-	-	-
512	21.02.2020	77	Ke - N1	16	1	15	-	-	-	-
515	21.02.2020	77	-	x	-	x	-	-	-	-
516	21.02.2020	77	Ke - N9	9	1	8	-	-	-	-
518	21.02.2020	77	Ke - N10	3	1	2	-	-	-	-
520	21.02.2020	77	Ke - N11	32	4	28	-	-	-	-
522	21.02.2020	86	-	x	-	x	-	-	-	-
523	21.02.2020	83	-	x	-	x	-	-	-	-
527	24.02.2020	86	Ke - N1	x	-	x	-	-	-	-
529	24.02.2020	86	-	x	-	x	-	-	-	-

531	24.02.2020	86	-	-	-	-	-	x	-	-
542	24.02.2020	83	-	-	-	-	-	x	-	-
543	24.02.2020	83	Ke - N2	x	-	x	-	-	-	-
544	24.02.2020	83	Ke - N1	85	1	84	-	-	-	-
551	24.02.2020	83	Ke - N3	x	-	x	-	-	-	-
591	02.03.2020	104	-	-	-	-	-	x	-	-
592	02.03.2020	106	-	-	-	-	-	x	-	-
593	02.03.2020	106	-	-	-	-	-	x	-	-
594	02.03.2020	106	-	-	-	-	-	x	-	-
595	02.03.2020	104	Ke - N1	54	2	52	-	-	-	-
596	02.03.2020	104	Ke - N2	4	-	4	-	-	-	-
597	02.03.2020	104	Ke - N3	4	-	4	-	-	-	-
600	02.03.2020	106	-	-	-	-	-	X	-	-
601	02.03.2020	104	-	4	-	4	-	-	-	-
602	02.03.2020	104	-	-	-	-	x	-	-	-
603	02.03.2020	106	-	3	-	3	-	-	-	-
604	02.03.2020	106	Ke - N1	18	-	18	-	-	-	-
605	02.03.2020	106	-	-	-	-	x	-	-	-
607	02.03.2020	106	Ke - N2	2	-	2	-	-	-	-
609	02.03.2020	106	Ke - N3	30	-	30	-	-	-	-
610	02.03.2020	106	-	-	-	-	-	x	-	-
724	07.07.2020	150	Ke 1	x	-	x	-	-	-	-
725	07.07.2020	150	Ke 2	x	-	x	-	-	-	-
750	09.07.2020	154	Ke - N8	10	1	9	-	-	-	-
751	09.07.2020	154	Ke - N9	69	-	69	-	-	-	-
752	09.07.2020	154	Ke - N10	1	1	-	-	-	-	-
757	12.07.2020	154	Ke - N7	54	1	53	-	-	-	-
759	12.07.2020	154	Ke - N5+N6	25	-	25	-	-	-	-

760	12.07.2020	154	Ke - N4	2	2	-	-	-	-	-
761	12.07.2020	154	Ke - N3	1	1	-	-	-	-	-
763	12.07.2020	154	Ke - N2	16	3	13	-	-	-	-
764	12.07.2020	154	-	1	-	1	-	-	-	-
765	12.07.2020	154	-	-	-	-	-	X	-	-
766	12.07.2020	154	Ke - N1	1	1	-	-	-	-	-
768	12.07.2020	154	-	95	-	95	-	-	-	-
772	12.07.2020	154	-	-	-	-	-	x	-	-
773	12.07.2020	154	-	-	-	-	-	x	-	-
774	12.07.2020	154	-	-	-	-	-	X	-	-
775	12.07.2020	154	-	-	-	-	-	x	-	-
776	12.07.2020	154	-	-	-	-	-	x	-	-
778	12.07.2020	154	-	-	-	-	-	x	-	-
779	12.07.2020	154	-	-	-	-	-	X	-	-
780	12.07.2020	154	-	-	-	-	-	X	-	-
837	24.08.2020	166	-	x	-	x	-	-	-	-
838	26.10.2020	208	-	-	-	-	-	x	-	-
839	26.10.2020	208	-	-	-	-	-	X	-	-
840	26.10.2020	208	-	-	-	-	-	x	-	-
841	26.10.2020	208	-	-	-	-	-	X	-	-
842	26.10.2020	208	-	-	-	-	-	X	-	-
843	26.10.2020	208	-	-	-	-	-	X	-	-
844	26.10.2020	208	-	-	-	-	-	x	-	-
845	26.10.2020	208	-	-	-	-	-	x	-	-
846	26.10.2020	208	-	-	-	-	-	x	-	-
847	26.10.2020	208	-	-	-	-	-	x	-	-
848	26.10.2020	208	-	-	-	-	-	x	-	-
849	26.10.2020	208	-	86	-	86	-	-	-	-

854	26.10.2020	208	-	-	-	-	-	X	-	-
855	26.10.2020	208	-	23	-	23	-	-	-	-
856	26.10.2020	208	-	7	-	7	-	-	-	-
857	26.10.2020	208	-	6	-	6	-	-	-	-
858	26.10.2020	208	-	x	-	x	-	-	-	-
863	28.10.2020	208	-	7	-	7	-	-	-	-
864	28.10.2020	208	-	21	1	20	-	-	-	-
865	28.10.2020	208	-	-	-	-	-	x	-	-
866	28.10.2020	208	-	66	1	65	-	-	-	-
867	28.10.2020	208	-	3	1	2	-	-	-	-
868	28.10.2020	208	-	-	-	-	-	x	-	-
869	28.10.2020	208	-	143	1	142	-	x	-	-
872	28.10.2020	208	Ke - N5	157	1	156	-	-	-	-
878	28.10.2020	208	Ke - N7	12	-	12	-	-	-	-
879	28.10.2020	208	Ke - N8 + zem	34	1	33	-	-	-	-
880	28.10.2020	208	Ke - N4	2	1	1	-	-	-	-
886	28.10.2020	208	-	-	-	-	-	x	-	-
887	28.10.2020	208	Ke - N3	86	1	85	-	-	-	-
celkem				6418	351	5753	1	3	13	1

Tab. 86. JIČÍN – NEMOCNICE, ZAV 2019/192, seznam nálezových čísel (upraveno podle dokumentace RMaG v Jičíně).

## Deskripce slezské a platěnické keramiky

V následující tabulce je popsána typická keramika slezské a platěnické kultury.

Položka *ID* obsahuje nálezové číslo, tedy číslo sáčku, Následuje *číslo objektu*, ze kterého nález pochází; *číslo nádoby*, které jí bylo přiřazeno při exkavaci hrobu. Položka *dochování* uvádí, jaká část nádoby se dochovala – uvedeno pouze u nádob, nikoliv u jednotlivých střepů. *Číslo zlomku* obsahuje inventární číslo, nálezové číslo a číslo jedince v rámci každého sáčku oddělené lomítkem. *Zrnitost* keramiky je rozdělena na jemno, střední a hrubou. Následuje pole *část nádoby* s informací, o jakou část nádoby jde. Položka *síla* uvádí sílu střepu tenkostěnného, středněsilného anebo silnostěnného. Položky *povrch vně a uvnitř* popisují barvu povrchu nádoby a úpravu povrchu, např. tuhování, hlazený povrch atd. Položka *Červená barva na povrchu a tuhovaný povrch* podávají informaci o tom, zda je nádoba opatřena barvou anebo tuhováním. *Výzdoba* zahrnuje výzdobu vně i uvnitř nádoby, např. žlábkování atd. Jsou zde zahrnuty i plastické pásy, pupky, protože je těžké rozlišit, zda jde o funkční prvek anebo formu výzdoby. Některé nádoby jsou druhotně přepáleny, to obsahuje položka *přepálení*. Na závěr je zde uvedena *kultura* (ve stupních podle V. Vokolka).



ID	Obj.	č. nádoby	druh nádoby	dochování	č. zlomku	zrnitost	část nádoby	síla	povrch vně	povrch uvnitř	červená barva na povrchu	tuhovaný povrch	výzdoba	přepáleno	Kultura
3	2	-	koflík	-	A30782/3/1	jemná	okraj, výduť, spodek, dno	tenkostěnná	světle oranžový hladký	světle oranžový hladký	-	-	-	-	Sz Pt III
27	6	N1	koflík/mísa	část výdutě	A30782/27/N1	jemná	výduť	tenkostěnná	hnědošedý hladký	šedý pórovitý	-	-	vně ryté trojúhelníky	-	Sz Pt III
30	2	N1	koflík	část okraje, výdutě, ucha, celý spodek a dno	A30782/30/N1	jemná	okraj, výduť, ucho, spodek, dno	tenkostěnná	světle šedý hladký se stopami tuhování	světle šedý hladký se stopami tuhování	-	ANO	část ucha na výduti, uvnitř vleštovaná výzdoba	-	Sz Pt III
30	2	N2	koflík	část okraje, výdutě, celý spodek a dno	A30782/30/N2	jemná	okraj, výduť, spodek, dno	tenkostěnná	světle šedý hladký se stopami tuhování	světle šedý hladký se stopami tuhování	-	ANO	uvnitř vleštovaná výzdoba	-	Sz Pt III
30	2	-	koflík	část okraje, výdutě, spodku a dna	A30782/30/2	jemná	okraj, výduť, spodek, dno	tenkostěnná	světle šedý hladký se stopami tuhování	světle šedý hladký se stopami tuhování	-	ANO	uvnitř vleštovaná výzdoba	-	Sz Pt III
31	2	N2	amforovitá nádoba	část okraje	A30782/31/N2	jemná	okraj	středněsilná	šedý hladký	oranžovoohnědý hladký	-	-	-	-	Sz Pt III

33	2	N4	amforovitá nádoba/okřín	část výdutě, spodek a dna	A30782/33/N4	jemná	výduť, spodek, dno	středněsilná	hnědošedý hladký	tmavě šedý hladký	-	-	-	-	Sz Pt I-II
33	2	-	amforovitá nádoba/okřín	-	A30782/33/1	jemná	výduť, spodek, dno	středněsilná	hnědošedý hladký	tmavě šedý hladký	-	-	-	-	Sz Pt I-II
33	2	-	amforovitá nádoba/okřín	-	A30782/33/2	jemná	výduť, spodek, dno	středněsilná	oranžovo hnědý, nedochovaný	tmavě šedý hladký	-	-	-	-	Sz Pt I-II
34	2	N5	koflík	téměř celý okraj a ucho, celá výduť, spodek a dna	A30782/34/N5	jemná	okraj, ucho, výduť, spodek, dno	tenkostěnná	oranžový hladký se stopami červeného barviva	oranžový hladký	ANO	-	páskové ucho	-	Sz Pt III
54	19	-	amforovitá nádoba	-	A30782/54/1	střední	výduť	středněsilná	tmavě šedý hladký	oranžovo hnědý hladký	-	-	dvě plastická žebra pod okrajem	ANO	Sz Pt III
54	19	-	amforovitá nádoba	-	A30782/54/2	střední	výduť	středněsilná	tmavě šedý hladký	oranžovo hnědý hladký	-	-	dvě plastická žebra	-	Sz Pt III
54	19	-	amforovitá nádoba	-	A30782/54/3	střední	výduť	středněsilná	tmavě šedý hladký	oranžovo hnědý hladký	-	-	dvě plastická žebra	-	Sz Pt III
63	18	N3	koflík	část výdutě a ucha, celý	A30782/63/N3	jemná	výduť, ucho, spodek, dno	tenkostěnná	oranžový hladký	oranžový hladký	-	-	páskové ucho	-	Sz Pt I-II

				spodek a dno												
64	18	N6	mísa	část spodku a dna	A30782/64/N6	jemná	spodek, dno	středněsilná	oranžovohnědý hladký	oranžovohnědý hladký	-	-	-	-	-	Sz Pt I-II
65	18	N1	amforovitá nádoba	část výdutě, spodku a dna	A30782/65/N1	jemná	výduť, spodek, dno	středněsilná	hnědošedý hladký	tmavě šedý hladký se stopami tuhování	-	ANO	-	-	-	Sz Pt I-II
67	18	N5	amforovitá nádoba	část spodku a dna	A30782/67/N5	střední	spodek, dno	středněsilná	nedochován	tmavě šedý hladký	-	-	-	-	-	Sz Pt I-II
68	18	N8	koflík	část okraje, ucha, výdutě, spodku a dna	A30782/68/N8	jemná	okraj, výduť, ucho, spodek, dno	tenkostěnná	oranžový hladký	oranžový hladký	-	-	páskové ucho	-	-	Sz Pt II
69	19	-	amforovitá nádoba	-	A30782/69/1	střední	výduť, spodek, dno	středněsilná	tmavě šedý hladký	oranžovohnědý hladký	-	-	-	-	-	Sz Pt III
82	6	N4	mísa	část okraje, výdutě, spodku a dna	A30782/82/N4	jemná	okraj, výduť, spodek, dno	tenkostěnná	tmavě šedý hladký	tmavě šedý hladký	-	-	-	-	-	Sz Pt I-II
85	6	-	mísa	-	A30782/85/1	jemná	okraj, výduť	středněsilná	hnědošedý středně hrubý	hnědošedý hladký	-	-	-	-	-	Sz Pt I-II
92	6	N5	amforovitá nádoba	celá	A30782/92/N5	jemná	okraj, hrdlo, výduť,	tenkostěnná	oranžovohnědý, místy stopy	světle šedý hladký	ANO	-	-	-	-	Sz Pt III

							spodek, dno		červené h barviva						
121	42	-	mísa	-	A30782/ 121/1	jemná	okraj	středněsi lná	hnědoš edý hladký, místy nedocho ván	hnědoše dý hladký	-	-	-	-	Sz Pt I-II
121	42	-	koflík/mí sa	-	A30782/ 121/2	jemná	výduť	tenkostě nná	hnědoše dý hladký	hnědoše dý hladký	-	-	vně tři ryté půlkruho vité linie	-	Sz Pt I-II
121	42	-	koflík/mí sa	-	A30782/ 121/3	jemná	výduť	tenkostě nná	hnědoše dý hladký	hnědoše dý hladký	-	-	vně čtyři ryté linie, nad nimi tři důlky	-	Sz Pt I-II
121	42	-	koflík/mí sa	-	A30782/ 121/4	jemná	výduť	tenkostě nná	hnědoše dý hladký	hnědoše dý hladký	-	-	vně dvě ryté linie	-	Sz Pt I-II
121	42	-	koflík/mí sa	-	A30782/ 121/5	jemná	výduť	tenkostě nná	hnědoše dý hladký	hnědoše dý hladký	-	-	vně čtyři ryté linie	-	Sz Pt I-II
122	41	-	amforovi tá nádoza	-	A30782/ 122/1	střední	výduť	středněsi lná	oranžov ohnědý, místy nedocho vaný, na větší části hnědoše dá engoba	světle šedý hladký	-	-	vně plastická přesekáva ná páska	-	Sz Pt Ib-II
122	41	-	mísa	-	A30782/ 122/2	jemná	výduť	tenkostě nná	taměv šedý hladký	tmavě šedý hladký	-	-	vodorov né žlábký	-	Sz Pt I-II

124	38	N19	koflík/mísa	výduť	A30782/124/1	jemná	výduť	tenkostěnná	hnědošedý hladký	hnědošedý hladký	-	-	žlábková výzdoba s důlky	-	Sz Pt I-II
124	38	N19	koflík/mísa	výduť	A30782/124/2	jemná	výduť	tenkostěnná	šedý hladký	hnědošedý hladký	-	-	žlábková výzdoba s důlky	-	Sz Pt I-II
124	38	N19	koflík/mísa	výduť	A30782/124/3	jemná	výduť	tenkostěnná	šedý hladký	hnědošedý hladký	-	-	žlábková výzdoba s důlky	-	Sz Pt I-II
124	38	N19	koflík/mísa	výduť	A30782/124/4	jemná	výduť	tenkostěnná	šedý hladký	hnědošedý hladký	-	-	žlábková výzdoba s důlky	-	Sz Pt I-II
124	38	N19	koflík/mísa	výduť	A30782/124/5	jemná	výduť	tenkostěnná	šedý hladký	hnědošedý hladký	-	-	žlábková výzdoba	-	Sz Pt I-II
126	38	-	amforovitá nádoba	-	A30782/126/1	jemná	výduť	středněsilná	tmavě šedý hladký	oranžovoohnědý hladký	-	-	vně svíslé žlábký	-	Sz Pt III
126	38	N20	mísa	část okraje, celá výduť, spodek a dno	A30782/126/N20	jemná	okraj, výduť, spodek, dno	tenkostěnná	hnědošedý hladký	tmavě šedý hladký	-	-	-	-	Sz Pt I-II
131	38	N18	mísa	téměř celá	A30782/131/N18	jemná	okraj, hrdlo, výduť, spodek, dno	tenkostěnná	oranžovošedý hladký se stopami tuhování	středně šedý se stopami tuhování	-	ANO	vně na největší výduť torování	-	Sz Pt III
140	39	-	mísa	-	A30782/140/1	jemná	okraj	středněsilná	hnědošedý hladký	hnědošedý hladký	-	-	-	-	Sz Pt III
140	39	-	amforovitá nádoba	-	A30782/140/2	jemná	okraj	středněsilná	hnědošedý hladký	hnědošedý hladký	-	-	-	-	Sz Pt III

140	39	-	mísa	-	A30782/ 140/13	jemná	okraj	středně lná	hnědoše dý hladký	hnědoše dý hladký	-	-	-	-	Sz Pt III
140	39	-	koflík	-	A30782/ 140/66	jemná	okraj	tenkostě nná	hnědoše dý hladký	hnědoše dý hladký	-	-	-	-	Sz Pt III
140	39	-	koflík	-	A30782/ 140/63	jemná	okraj	tenkostě nná	hnědoše dý hladký	hnědoše dý hladký	-	-	-	-	Sz Pt III
140	39	-	koflík	-	A30782/ 140/30	jemná	okraj	tenkostě nná	hnědoše dý hladký	hnědoše dý hladký	-	-	-	-	Sz Pt III
140	39	-	koflík	-	A30782/ 140/49	jemná	okraj	tenkostě nná	hnědoše dý hladký	hnědoše dý hladký	-	-	-	-	Sz Pt III
140	39	-	koflík	-	A30782/ 140/69	jemná	okraj	tenkostě nná	šedý hladký	šedý hladký	-	-	-	-	Sz Pt III
140	39	-	koflík	-	A30782/ 140/65	jemná	ucho	tenkostě nná	šedý hladký se stopami tuhování	šedý hladký se stopami tuhování	-	ANO	-	-	Sz Pt III
140	39	-	koflík	-	A30782/ 140/64	jemná	ucho	tenkostě nná	šedý hladký se stopami tuhování	šedý hladký	-	ANO	-	-	Sz Pt III
140	39	-	koflík	-	A30782/ 140/45	jemná	výduť	tenkostě nná	šedý hladký se stopami tuhování	šedý hladký se stopami tuhování	-	ANO	uvnitř vleštova ná výzdoba	-	Sz Pt III
140	39	-	mísa	-	A30782/ 140/22	jemná	výduť	tenkostě nná	šedý hladký se	šedý hladký	-	ANO	vně vodorov né ryté linie	-	Sz Pt III

									stopami tuhování								
140	39	-	koflík	-	A30782/ 140/68	jemná	výduť	tenkostě nná	šedý hladký se stopami tuhování	šedý hladký se stopami tuhování	-	ANO	uvnitř vleštova ná výzdoba	-	Sz Pt III		
140	39	-	koflík	-	A30782/ 140/44	jemná	výduť	tenkostě nná	šedý hladký se stopami tuhování	šedý hladký se stopami tuhování	-	ANO	uvnitř vleštova ná výzdoba	-	Sz Pt III		
140	39	-	mísa	-	A30782/ 140/41	jemná	výduť	tenkostě nná	šedý hladký	šedý hladký	-	-	vně svislé žlábký a ryté linie	-	Sz Pt III		
140	39	-	mísa	-	A30782/ 140/42	jemná	výduť	tenkostě nná	šedý hladký	šedý hladký	-	-	uvnitř ryté linie	-	Sz Pt III		
140	39	-	mísa	-	A30782/ 140/43	jemná	výduť	tenkostě nná	šedý hladký	šedý hladký	-	-	vně tordován í	-	Sz Pt III		
140	39	-	amforovi tá nádobá	-	A30782/ 140/30	jemná	výduť	tenkostě nná	šedý hladký	šedý hladký	-	-	vně svazky vodorov ných žlábků	-	Sz Pt III		
140	39	-	amforovi tá nádobá	-	A30782/ 140/4	jemná	výduť	středněsi lná	šedý hladký	šedý hladký	-	-	vně svislé žlábký	-	Sz Pt III		
142	38	N16	situlovitý hrnec	část okraje, výduť, spodku a dna	A30782/ 142/N16	jemná	okraj, výduť, spodek, dno	tenkostě nná	hnědoše dý hladký	středně šedý hladký	-	-	-	-	Sz Pt Ib		

151	38	N22	koflík	téměř celá nádoba	A30782/151/N22	jemná	okraj, výduť, uho, spodek, dno	středněsilná	hnědošedý hladký	hnědošedý hladký	-	-	páskové ucho	-	Sz Pt II
153	38	N12	situlovitý hrnec	část okraje, výduť, spodek a dna	A30782/153/N12	jemná	okraj, výduť, spodek, dno	tenkostěnná	hnědošedý hladký	hnědošedý hladký	-	-	-	-	Sz Pt Ib
158	38	N11	koflík	část okraje, výduť, ucha, spodek a celé dno	A30782/158/N11	jemná	okraj, výduť, ucho, spodek, dno	středněsilná	tmavě šedohnědý hladký	tmavě šedý hladký	-	-	páskové ucho	-	Sz Pt II
160	38	N10	mísa	část okraje, výduť, celý spodek a dno	A30782/160/N10	jemná	okraj, výduť, spodek, dno	tenkostěnná	hnědošedý hladký	středně šedý hladký	-	-	-	-	Sz Pt I-II
162	38	N3	mísa	část výduť, celý spodek a dno	A30782/162/N3	jemná	výduť, spodek, dno	tenkostěnná	oranžovošedý se stopami tuhování	hnědošedý se stopami tuhování	-	ANO	vně široké mělké torodvání	-	Sz Pt III
162	38	-	mísa	-	A30782/162/1	jemná	okraj	tenkostěnná	oranžovošedý se stopami tuhování	hnědošedý se stopami tuhování	-	ANO	-	-	Sz Pt III
164	38	N8	mísa	téměř celá	A30782/164/N8	jemná	okraj, výduť, spodek, dno	tenkostěnná	hnědošedý hladký	hnědošedý hladký se	-	ANO	vně tordovaná výduť	-	Sz Pt III



										stopami tuhování					
167	38	N5	koflík	část výdutě, spodku a dna	A30782/ 167/N5	jemná	výduť, spodek, dno	tenkostě nná	hnědoše dý hladký	oranžový středně hrubý	-	-	-	-	Sz Pt II
176	38	N1	amforovi tá nádobá	část okraje, výdutě, spodku a dna	A30782/ 176/N1	střední	okraj, výduť, spodek, dno	středněsi lná	tmavě šedý středně hrubý	tmavě šedý hladký	-	-	na výduti tři skupiny dvou plastický ch svislých žeber	-	Sz Pt III
185	38	N23	amforovi tá mísa	část výdutě, spodku a celé dno	A30782/ 185/N23	jemná	výduť, spodek, dno	tenkostě nná	hnědoše dý hladký	světle hnědoše dý hladký	-	-	na výduti tordovan á výzdoba	-	Sz Pt III
187	38	N3	mísa	celá	A30782/ 187/N3	jemná	okraj, výduť, spodek, dno	tenkostě nná	hnědoše dý hladký	tmavě šedý hladký, část pórovitá	-	-	-	ANO	Sz Pt I-II
230	40	N2	okřín	část spodku a dna	A30782/ 230/N2	jemná	spodek, dno	tenkostě nná	hnědoše dý hladký	světle šedý hladký	-	-	-	-	Sz Pt I-II
232	40	N1	amforovi tá nádobá	část hrdla, výdutě, spodku a celé dno	A30782/ 232/N1	jemná	hrdlo, výduť, spodek, dno	středněsi lná	tmavě hnědoše dý hladký	tmavě šedý hladký	-	-	vně na rozhraní hrdla a výdutě vodorov né a pod nimi svazky svislých	-	Sz Pt I-II

													rytých linií		
234	42	-	amforoví tá nádoza	-	A30782/ 234/1	střední	výduť, ucho	středněsi lná	tmavě šedý hladký	tmavě šedý hladký	-	-	páskové ucho	-	Sz Pt I-II
235	40	-	amforoví tá nádoza	-	A30782/ 235/1	jemná	výduť	středněsi lná	světletě šedý hladký	světletě šedý hladký	-	-	vně žlábková výzdoba	-	Sz Pt I-II
235	40	-	amforoví tá nádoza	-	A30782/ 235/2	jemná	výduť	středněsi lná	světletě hnědoše dý hladký	světletě šedý hladký	-	-	vně žlábková výzdoba s důlky	-	Sz Pt I-II
247	39	N27	amforoví tá mísa	polovina	A30782/ 247/N27	střední	amforoví tá mísa	středněsi lná	oranžov ohnědý středně hrubý	oranžov ošedý, na okraji stopy tuhování	-	ANO	-	-	Sz Pt III
248	39	N5	mísa	kromě okraje celá nádoza	A30782/ 248/N5	jemná	okraj, výduť, spodek, dno	tenkostě nná	hnědoše dý hladký se stopami tuhování	tmavě šedý hladký	-	ANO	-	-	Sz Pt I-III
250	39	N4	situlovitý hrnec	část okraje, výduť, celý spodek a dno	A30782/ 250/N4	jemná	okraj, výduť, spodek, dno	tenkostě nná	hnědoše dý hladký	tmavě šedý hladký	-	-	-	-	Sz Pt Ib
252	39	N6	mísa	celá	A30782/ 252/N6	jemná	okraj, výduť, spodek, dno	tenkostě nná	hnědoše dý hladký	středně šedý hladký	-	-	-	-	Sz Pt I-III
253	39	N3	mísa	celá	A30782/ 253/N3	jemná	okraj, výduť,	tenkostě nná	hnědoše dý hladký	hnědošed ý hladký, na dně	-	ANO	-	-	Sz Pt II-III

							spodek, dno			stopy tuhování					
253	39	N2	mísa	celá	A30782/ 253/N2	jemná	okraj, výduť, spodek, dno	tenkostě nná	hnědoše dý hladký	tmavě šedý se stopami tuhování	-	ANO		-	Sz Pt I-III
255	39	N1	amforovi tá nádoza	celá	A30782/ 255/N1	střední	okraj, hrdlo, výduť, spodek, dno	silnostě nná	tmavě šedý hladký	oranžov ohnědý hladký	-	-	tři hrotité pupky na rozhraní hrdla a těla s půlkruho vitými žlábký okolo	-	Sz Pt III
264	39	N7	mísa	celá	A30782/ 264/N7	jemná	okraj, výduť, spodek, dno	tenkostě nná	hnědoše dý hladký	hnědoše dý hladký, na dně stopy tuhování	-	ANO	-	-	Sz Pt II-III
264	39	N28	mísa	celá	A30782/ 264/N28	střední	okraj, výduť, spodek, dno	středněsi lná	hnědoše dý středně hrubý	tmavě šedý hladký	-	-	-	-	Sz Pt II-III
268	39	N9	květináč	celá	A30782/ 268/N9	jemná	okraj, výduť, spodek, dno	středněsi lná	hnědoše dý hladký	světle šedý hladký se stopami tuhování	-	ANO	čtyři plastické pásky s důlkem spod okrajem	-	Sz Pt II
270	39	N15	mísa	část výdutě a spodku a celé dno	A30782/ 270/N15	jemná	výduť, spodek, dno	tenkostě nná	tmavěše dý hladký se	hnědoše dý hladký	-	ANO	vně tordován í	-	Sz Pt III

									stopami tuhování							
270	39	-	mísa	-	A30782/ 270/1	jemná	okraj, výduť	tenkostě nná	tmavěše dý hladký se stopami tuhování	hnědoše dý hladký	-	ANO	vně na výduti žlábková výzdoba	-	Sz Pt III	
270	39	-	mísa	-	A30782/ 270/2	jemná	okraj	tenkostě nná	tmavěše dý hladký	hnědoše dý hladký	-	-	-	-	Sz Pt III	
270	39	-	mísa	-	A30782/ 270/3	jemná	okraj	tenkostě nná	tmavěše dý hladký	hnědoše dý hladký	-	-	-	-	Sz Pt III	
272	39	-	koflík	-	A30782/ 272/5	jemná	okraj	tenkostě nná	tmavěše dý hladký se stopami tuhování	tmavěše dý hladký	-	ANO	uvnitř vleštova ná výzdoba	-	Sz Pt III	
272	39	-	koflík	-	A30782/ 272/16	jemná	ucho	tenkostě nná	tmavěše dý hladký se stopami tuhování	tmavěše dý hladký	-	ANO	-	-	Sz Pt III	
272	39	-	koflík	-	A30782/ 272/7	jemná	okraj	tenkostě nná	tmavěše dý hladký	tmavěše dý hladký	-	-	-	-	Sz Pt III	
272	39	-	koflík	-	A30782/ 272/8	jemná	okraj	tenkostě nná	tmavěše dý hladký	tmavěše dý hladký	-	-	-	-	Sz Pt III	
272	39	-	koflík	-	A30782/ 272/10	jemná	okraj	tenkostě nná	tmavěše dý hladký	tmavěše dý hladký	-	-	-	-	Sz Pt III	

272	39	N20	koflík	část okraje, výdutě, spodku a celé dno	A30782/272/N20	jemná	okraj, výduť, spodek, dno	tenkostěnná	tmavěšedý hladký se stopami tuhování	tmavěšedý hladký se stopami tuhování	-	ANO	uvnitř vleštovaná výzdoba	-	Sz Pt III
275	39	-	mísa	-	A30782/275/2	jemná	okraj	tenkostěnná	oranžovoohnědý hladký	hnědošedý hladký	-	-	-	-	Sz Pt I-II
275	39	-	koflík	-	A30782/275/3	jemná	výduť, ucho	tenkostěnná	světle šedý hladký	světle šedý hladký se stopami tuhování	-	ANO	uvnitř vleštovaná výzdoba	-	Sz Pt III
275	39	N11	koflík	polovina okraje, část výdutě a spodku a téměř celé dno	A30782/275/N11	jemná	okraj, výduť, spodek, dno	tenkostěnná	světle šedý hladký se stopami tuhování	světle šedý hladký se stopami tuhování	-	ANO	uvnitř vleštovaná výzdoba	-	Sz Pt III
277	39	N12	koflík	téměř celý okraj, část ucha, celá výduť spodek a dno	A30782/277/N12	jemná	okraj, výduť, ucho spodek, dno	tenkostěnná	tmavěšedý hladký se stopami tuhování	tmavěšedý hladký se stopami tuhování	-	ANO	uvnitř vleštovaná výzdoba	-	Sz Pt III
277	39	-	koflík	-	A30782/277/1	jemná	výduť	tenkostěnná	tmavěšedý hladký se	tmavěšedý hladký se	-	ANO	uvnitř vleštovaná výzdoba	-	Sz Pt III

									stopami tuhování	stopami tuhování						
277	39	-	koflík	-	A30782/ 277/2	jemná	okraj	tenkostě nná	tmavěše dý hladký se stopami tuhování	tmavěše dý hladký se stopami tuhování	-	ANO	uvnitř vleštova ná výzdoba	-	Sz Pt III	
281	39	N29	koflík	téměř celá	A30782/ 281/N29	jemná	okraj, ucho, výduť, spodek, dno	tenkostě nná	oranžový hladký se stopami červené ho barviva	oranžový hladký	ANO	-	páskové ucho	-	Sz Pt III	
284	39	N30	mísa	část okraje, výdutě, spodku a dna	A30782/ 284/N30	jemná	okraj, výduť, spodek, dno	tenkostě nná	hnědoše dý hladký	tmavě šedý hladký	-	-	-	ANO	Sz Pt II-III	
286	39	-	mísa	-	A30782/ 286/1	jemná	výduť	tenkostě nná	oranžový hladký se zybtky červené ho barviva	oranžový hladký	ANO	-	-	-	Sz Pt III	
286	39	N13	mísa	část výdutě, spodek a dno	A30782/ 286/N13	jemná	výduť, spodek, dno	tenkostě nná	oranžový hladký se zybtky červené ho barviva	oranžový hladký	ANO	-	vně žlábková ní	-	Sz Pt III	
286	39	N14	mísa	téměř celá	A30782/ 286/N14	jemná	okraj, výduť, spodek, dno	tenkostě nná	hnědoše dý hladký se	tmavě šdý hladký se	-	ANO	-	-	Sz Pt II-III	

									stopami tuhování	stopami tuhování					
289	39	N26	mísa	téměř celá	A30782/ 289/N26	jemná	okraj, výduť, spodek, dno	tenkostě nná	hědoše dý hladký	tmavě šedý hladký	-	-	-	-	Sz Pt I-III
291	39	N25	situlovitý hrnec	pouze část výdutě, spodek a dno	A30782/ 291/N25	střední	výduť, spodek, dno	středněsi lná	hědoše dý hladký se stopami tuhování	hnědoše dý hladký se stopami tuhování	-	ANO	-	-	Sz Pt Ib-II
295	39	N24	mísa	téměř celá	A30782/ 295/N24	jemná	okraj, výduť, spodek, dno	tenkostě nná	hnědoše dý hladký	středně šedý hladký se stopami tuhování	-	ANO	uvnitř ryté linie a trojúheln íky po celém obvodu	-	Sz Pt III
299	39	N23	mísa	chybí jen část okraje	A30782/ 299/N23	jemná	okraj, vduť, spodek, dno	tenkostě nná	oranžový hladký se zbytky červené ho barviva	oranžový hladký se zbytky červené ho barviva	ANO	-	-	-	Sz Pt III
300	39	-	amforovi tá mísa	-	A30782/ 300/1	jemná	výduť	tenkostě nná	tmavěše dý se zbytky tuhování	světle šedý hladký	-	ANO	na výduti tordovan á výzdoba	-	Sz Pt III
300	39	N21 (24)	amforovi tá mísa	část výdutě,s podku a dna	A30782/ 300/N21	jemná	výduť, spodek, dno	tenkostě nná	tmavěše dý se zbytky tuhování	světle šedý hladký	-	ANO	na výduti tordovan á výzdoba	-	Sz Pt III
301	39	-	amforovi tá nádobá	-	A30782/ 301/25	jemná	výduť	tenkostě nná	oranžov očervený hladký	oranžov očervený hladký	ANO	-	-	-	Sz Pt III

									se zbytky červené ho barviva						
301	39	-	amforovi tá nádoza	-	A30782/ 301/22	jemná	okraj	tenkostě nná	oranžov očervený hladký se zbytky červené ho barviva	oranžov očervený hladký	ANO	-	-	-	Sz Pt III
301	39	-	amforovi tá nádoza	-	A30782/ 301/34	jemná	výduť	tenkostě nná	oranžov očervený hladký se zbytky červené ho barviva	oranžov očervený hladký	ANO	-	-	-	Sz Pt III
301	39	-	amforovi tá nádoza	-	A30782/ 301/5	jemná	okraj	tenkostě nná	oranžov očervený hladký	oranžov očervený hladký	-	-	-	-	Sz Pt III
301	39	-	amforovi tá nádoza	-	A30782/ 301/20	jemná	okraj	tenkostě nná	oranžov očervený hladký	oranžov očervený hladký	-	-	-	-	Sz Pt III
301	39	-	amforovi tá nádoza	-	A30782/ 301/56	jemná	okraj	tenkostě nná	oranžov očervený hladký	oranžov očervený hladký	-	-	-	-	Sz Pt III
301	39	-	amforovi tá nádoza	-	A30782/ 301/21	jemná	okraj	tenkostě nná	oranžov očervený hladký	oranžov očervený hladký	-	-	-	-	Sz Pt III
301	39	-	amforovi tá nádoza	-	A30782/ 301/68	jemná	okraj	tenkostě nná	oranžov očervený hladký	oranžov očervený hladký	-	-	-	-	Sz Pt III
301	39	-	amforovi tá nádoza	-	A30782/ 301/82	jemná	okraj	tenkostě nná	oranžov očervený hladký	oranžov očervený hladký	-	-	-	-	Sz Pt III



301	39	-	amforoví nádobá	-	A30782/ 301/67	jemná	okraj	tenkostě nná	oranžov očervený hladký	oranžov očervený hladký	-	-	-	-	Sz Pt III
301	39	-	amforoví nádobá	-	A30782/ 301/17	jemná	okraj	tenkostě nná	oranžov očervený hladký	oranžov očervený hladký	-	-	-	-	Sz Pt III
301	39	-	amforoví nádobá	-	A30782/ 301/14	jemná	okraj	tenkostě nná	oranžov očervený hladký	oranžov očervený hladký	-	-	-	-	Sz Pt III
301	39	-	amforoví nádobá	-	A30782/ 301/28	jemná	okraj	tenkostě nná	oranžov očervený hladký	oranžov očervený hladký	-	-	-	-	Sz Pt III
301	39	-	amforoví nádobá	-	A30782/ 301/59	jemná	okraj	tenkostě nná	oranžov očervený hladký	oranžov očervený hladký	-	-	-	-	Sz Pt III
301	39	-	amforoví nádobá	-	A30782/ 301/48	jemná	okraj	tenkostě nná	oranžov očervený hladký	oranžov očervený hladký	-	-	-	-	Sz Pt III
301	39	N18	amforoví nádobá	část výdutě, spodku a celé dno	A30782/ 301/N18	jemná	výduť, spodek, dno	tenkostě nná	oranžov očervený hladký se zbytky červené ho barviva	oranžov očervený hladký se zbytky červené ho malování	ANO	-	-	-	Sz Pt III
303	39	N17	mísa	celá	A30782/ 303/N17	jemná	okraj, výduť, spodek, dno	tenkostě nná	hnědoše dý hladký se zbytky tuhování na šedém povrchu	hnědoše dý hladký	-	ANO	-	-	Sz Pt I-III
303	39	N16	mísa	chybí jen část okraje	A30782/ 303/N16	jemná	okraj, výduť,	tenkostě nná	oranžový hladký se zybtky	oranžový hladký se zybtky	ANO	-	-	-	Sz Pt III

							spodek, dno		červené ho barviva	červené ho barviva					
303	39	N31	mísa	téměř celá nádoba	A30782/ 303/N31	jemná	okraj, výduť, spodek, dno	tenkostě nná	oranžov ohnědoš edý hladký	hnědoše dý hladký	-	-	-	ANO	Sz Pt II-III
331	63	-	mísa	-	A30782/ 331/14	jemná	výduť	tenkostě nná	hnědoše dý hladký	hnědoše dý hladký	-	-	vně svislé žlábký, nad nimi jeden vodorov ný žlábek	-	Sz Pt I-II
331	63	-	mísa	-	A30782/ 331/15	jemná	výduť	tenkostě nná	hnědoše dý hladký	hnědoše dý hladký	-	-	vně vodorov né žlábký	-	Sz Pt I-II
331	63	-	amforovi tá nádoba	-	A30782/ 331/12	jemná	výduť	tenkostě nná	hnědoše dý hladký	hnědoše dý hladký	-	-	vně vodorov né žlábký	-	Sz Pt I-II
331	63	-	mísa	-	A30782/ 331/11	jemná	okraj	tenkostě nná	hnědoše dý hladký	hnědoše dý hladký	-	-	vně vodorov né žlábký	-	Sz Pt I-II
331	63	-	mísa	-	A30782/ 331/7	jemná	výduť	tenkostě nná	hnědoše dý hladký	hnědoše dý hladký	-	-	vně vodorov né žlábký	-	Sz Pt I-II
331	63	-	amforovi tá nádoba	-	A30782/ 331/13	jemná	výduť	tenkostě nná	hnědoše dý nedocho vaný	hnědoše dý hladký	-	-	-	-	Sz Pt I-II

331	63	-	květináč	-	A30782/ 331/18	střední	okraj	tenkostě nná	hnědoše dý hladký	hnědoše dý hladký	-	-	-	-	Sz Pt I-II
331	63	-	mísa	-	A30782/ 331/6	jemná	výduť	tenkostě nná	hnědoše dý hladký	hnědoše dý hladký	-	-	vně vodorov né žlábký a nad nimi řada důlků	-	Sz Pt I-II
331	63	-	květináč	-	A30782/ 331/4	střední	okraj	tenkostě nná	hnědoše dý nedocho vaný	hnědoše dý hladký	-	-	-	-	Sz Pt I-II
331	63	-	okřín	-	A30782/ 331/2	jemná	výduť	tenkostě nná	hnědoše dý hladký	hnědoše dý hladký	-	-	-	-	Sz Pt I-II
331	63	-	amforovi tá nádoza	-	A30782/ 331/3	jemná	okraj	tenkostě nná	hnědoše dý hlaský	hnědoše dý hladký	-	-	-	-	Sz Pt I-II
331	63	-	květináč	-	A30782/ 331/1	jemná	výduť	tenkostě nná	hnědoše rný hladký	hnědoše dý hladký	-	-	-	-	Sz Pt I-II
331	63	-	amforovi tá nádoza	-	A30782/ 331/5	jemná	okraj	středněsi lná	hnědoše dý hladký	hnědoše dý hladký	-	-	-	-	Sz Pt I-II
331	63	-	květináč	-	A30782/ 331/10	jemná	dno	středněsi lná	hnědoše dý středně hrubý	hnědoše dý hladký	-	-	-	-	Sz Pt I-II
331	63	-	květináč	-	A30782/ 331/19	jemná	spodek, dno	tenkostě nná	světle šedý hladký	hnědoše dý hladký	-	-	-	-	Sz Pt I-II
332	64	-	koflík	-	A30782/ 332/4	jemná	ucho	tenkostě nná	tmavě šedý hladký	tmavě čedý hladký	-	-	vně dva svislé žlábký	-	Sz Pt I-II

332	64	-	koflík	-	A30782/ 332/3	jemná	ucho	tenkostě nná	tmavě šedý hladký	tmavě čedý hladký	-	-	vně dva svislé žlábký	-	Sz Pt I-II
332	64	-	koflík	-	A30782/ 332/2	jemná	okraj s uchem	tenkostě nná	hnědoše dý hladký se zbytky světle hnědé engoby	světlě šedohně dý se stopami tuhování	-	ANO	páskové ucho	-	Sz Pt I-II
332	64	-	květináč	-	A30782/ 332/1	hrubá	okraj s uchem	středněsi lná	oranžov ošedý hrubý	světle hnědoše dý střední	-	-	páskové ucho	-	Sz Pt I-II
336	67	-	koflík/mí sa	-	A30782/ 336/1	jemná	výduť	tenkostě nná	tmavě šedý hladký	tmavě šedý hladký	-	-	vně ryté linie a žlábký	-	Sz Pt II-III
336	67	-	koflík/mí sa	-	A30782/ 336/2	jemná	výduť	tenkostě nná	tmavě šedý hladký	tmavě šedý hladký	-	-	vně ryté linie	-	Sz Pt II-III
336	67	-	koflík/mí sa	-	A30782/ 336/3	jemná	výduť	tenkostě nná	tmavě šedý hladký	tmavě šedý hladký	-	-	vně ryté linie a žlábký	-	Sz Pt II-III
336	67	-	koflík/mí sa	-	A30782/ 336/4	jemná	výduť	tenkostě nná	tmavě šedý hladký	tmavě šedý hladký	-	-	vně ryté linie	-	Sz Pt II-III
336	67	-	koflík/mí sa	-	A30782/ 336/5	jemná	výduť	tenkostě nná	tmavě šedý hladký	tmavě šedý hladký	-	-	vně ryté linie	-	Sz Pt II-III
336	67	-	koflík/mí sa	-	A30782/ 336/6	jemná	výduť	tenkostě nná	tmavě šedý hladký	tmavě šedý hladký	-	-	vně ryté linie a žlábek	-	Sz Pt II-III
336	67	-	koflík/mí sa	-	A30782/ 336/7	jemná	výduť	tenkostě nná	hnědoše dý hladký	tmavě šedý hladký	-	-	vně ryté linie a pod nimi	-	Sz Pt II-III

													řada důlků		
336	67	-	koflík/mí sa	-	A30782/ 336/8	jemná	okraj	tenkostě nná	tmavě šedý hladký	tmavě šedý hladký	-	-	vně pod okrajem ryté linie	-	Sz Pt II-III
336	67	-	koflík/mí sa	-	A30782/ 336/9	jemná	výduť	tenkostě nná	tmavě šedý hladký	tmavě šedý hladký	-	-	vně ryté linie	-	Sz Pt II-III
336	67	-	koflík/mí sa	-	A30782/ 336/10	jemná	výduť	tenkostě nná	tmavě šedý hladký	tmavě šedý hladký	-	-	vně ryté linie	-	Sz Pt II-III
336	67	-	koflík/mí sa	-	A30782/ 336/11	jemná	okraj	tenkostě nná	tmavě šedý hladký	tmavě šedý hladký	-	-	vně ryté linie	-	Sz Pt II-III
336	67	-	koflík/mí sa	-	A30782/ 336/12	jemná	výduť	tenkostě nná	tmavě šedý hladký	tmavě šedý hladký	-	-	vně ryté linie	-	Sz Pt II-III
337	64	-	mísa	-	A30782/ 337/1	jemná	spodek, dno	tenkostě nná	hnědoše dý hladký	hnědoše dý hladký	-	-	-	ANO	Sz Pt I-II
343	63	N1	okřín	část výdutě, celý spodek a dno	A307822 /343/N1	jemná	výduť, spodek, dno	středněsi lná	hnědoše dý středně hrubý	hnědoše dý hladký	-	-	-	-	Sz Pt I-II
345	63	N2	amfora	část výdutě, spodku a celé dno	A30782/ 345/N2	střední	výduť, spodek, dno	středněsi lná	hnědoše dý hladký, místy nedocho vaný	světlě hnědoše dý	-	-	-	ANO	Sz Pt I-II
347	63	N3	koflík	část okraje, výdutě, celé ucho,	A30782/ 347/N3	jemná	okraj, výduť, ucho, spodek, dno	tenkostě nná	světle hnědý hladký	světle šedý hladký	-	-	páskové ucho s důlkem pod ním	-	Sz Pt II

				spodek a dno											
351	63	N4	květináč	část spodku a dna	A30782/351/1	střední	spodek, dno	středněsilná	oranžovohnědý hrubý	hnědošedý hladký	-	-	-	-	Sz Pt II
351	63	N4	květináč	část spodku a dna	A30782/351/2	střední	spodek, dno	středněsilná	oranžovohnědý hrubý	hnědošedý hladký	-	-	-	-	Sz Pt II
351	63	N4	květináč	část okraje a výdutě	A30782/351/3	střední	okraj, výduť	středněsilná	oranžovohnědý hrubý	hnědošedý hladký	-	-	-	-	Sz Pt II
351	63	N4	květináč	část výdutě a ucho	A30782/351/4	střední	výduť, ucho	středněsilná	oranžovohnědý hrubý	hnědošedý hladký	-	-	páskové ucho	-	Sz Pt II
361	64	N3	květináč	část výdutě, spodku a celé dno	A30782/361/N3	střední	výduť, spodek, dno	středněsilná	oranžovohnědý středně hrubý, částečně nedochovaný	světlě hnědošedý hladký	-	-	-	-	Sz Pt I-II
361	64	N3	květináč	část okraje, hrdla, výdutě	A30782/361/1	střední	okraj, hrdlo, výduť	středněsilná	oranžovohnědý hrubý	světlě hnědošedý hladký	-	-	plastická lišta pod okrajem	-	Sz Pt I-II
369	64	N1	mísa	část okraje, hrdla, spodku a dna	A30782/369/N1	jemná	okraj, hrdlo, spodek, dno	středněsilná	tmavě hnědošedý hladký	tmavě šedý hladký se stopami tuhování	-	ANO	vně na rozhraní hrdla a spodku jazykovitý výčnělek	-	Sz Pt II
373	64	N2	květináč	část okraje, hrdla, výdutě,	A30782/373/N2	střední	okraj, hrdlo, výduť,	středněsilná	oranžov očervený středně hrubý	světlě šedý hladký	-	-	-	-	Sz Pt II

				spodku a celé dno			spodek, dno									
374	64	N4	mísa	část okraje, výdutě, spodku a dna	A30782/374/N4	jemná	okraj, výduť, spodek, dno	tenkostěnná	hnědošedý hladký	tmavě šedý se stopami tuhování	-	ANO	-	-	-	Sz Pt I-II
377	64	N5	koflík	část okraje a výdutě	A30782/377/N5	jemná	okraj, výduť	střednější	hnědošedý hladký	hnědošedý hladký	-	-	-	-	-	Sz Pt I-II
378	65	N1	květináč	část okraje	A30782/378/2	jemná	okraj	tenkostěnná	světle hnědošedý hladký	světle hnědošedý hladký	-	-	-	-	-	Sz Pt I-II
378	65	-	květináč	-	A30782/378/3	jemná	okraj	tenkostěnná	světle hnědošedý hladký	světle hnědošedý hladký	-	-	-	-	-	Sz Pt I-II
378	65	-	květináč	-	A30782/378/1	jemná	dno	tenkostěnná	světle hnědošedý hladký	světle hnědošedý hladký	-	-	-	-	-	Sz Pt I-II
378	65	-	květináč	-	A30782/378/4	střední	výduť	střednější	hnědošedý hrubý	oranžovo hnědý hrubý	-	-	nehtová ní po celém vnějším povrchu	-	-	Sz Pt I-II
378	65	N1	koflík	celý okraj, část výdutě, ucha, spodku a dna	A30782/378/N1	jemná	okraj, výduť, spodek, dno	tenkostěnná	tmavě šedý hladký se stopami tuhování	tmavě šedý hladký se stopami tuhování	-	ANO	-	-	-	Sz Pt II

380	65	N2	okřín	část spodku a celé dno	A30782/ 380/N2	jemná	spodek, dno	středněsi lná	hnědoše dý hladký	hnědoše dý hladký	-	-	-	-	Sz Pt I-II
382	61	N1	mísa	část okraje, vážutě, spodku a dna	A30782/ 382/N1	jemná	okraj, výduť, spodek, dno	tenkostě nná	hnědoše dý nedocho vaný	hnědoše dý hladký	-	-	-	-	Sz Pt I-II
389	66	N5	květináč	část spodku a celé dno	A30782/ 389/N5	střední	spodek, dno	středněsi lná	světle hnědý hrubý	světle šedý hladký	-	-	-	-	Sz Pt I-II
391	66	N6	okřín	část výduť, spodku a dna	A30782/ 391/N6	střední	výduť, spodek, dno	středněsi lná	hnědoše dý hladký	světle hnědoše dý středně hrubý	-	-	-	-	Sz Pt Ib-II
393	66	N7	květináč	část výduť, spodku a dna	A30782/ 393/N7	střední	výduť, spodek, dno	středněsi lná	hnědý hladký	hnědý hladký	-	-	vně vodorov né ryté linie, nad nimi přerušov aná řada důlků,	-	Sz Pt I-II
395	66	N3	okřín	část výduť, celý spodek a dno	A30782/ 395/N3	střední	výduť, spodek, dno	středněsi lná	hnědý, výduť tmavě šedá se stopami tuhování	hnědo šedý středně hrubý	-	ANO	vně na tuhování tři ryté linie a nad nimi svazky šikmých rýh	-	Sz Pt Ib-II
397	66	N4	amforovi tá nádoba/ okřín	část spodku a dna	A30782/ 397/N4	jemná	spodek, dno	středněsi lná	hnědoše dý nedocho vaný	hnědoše dý hladký	-	-	-	-	Sz Pt I-II



399	66	N2	mísa	část okraje a výdutě	A30782/399/N2	jemná	okraj, výduť	středněsilná	hnědošedý hladký	hnědošedý hladký	-	-	-	-	Sz Pt I-II
401	66	N8	amforovitá nádoba	část výdutě	A30782/401/N8	jemná	výduť	tenkostěnná	hnědošedý nedochovaný, na výzdobě zbytky tuhování	hnědošedý hladký se stopami tuhování	-	ANO	vně v horní části svislé žlábký, pod nimi vodorovné ryté linie	-	Sz Pt I-II
403	66	N1	okřín	část spodku a dna	A30782/403/N1	jemná	spodek, dno	středněsilná	hnědošedý hladký, místy nedochovaný	tmavě šedý hladký	-	-	-	-	Sz Pt I-II
403	66	-	květináč	-	A30782/403/1	střední	okraj, výduť	středněsilná	oranžovoohnědý hrubý	světle šedý hladký	-	-	-	-	Sz Pt I-II
409	67	N1	amfora	téměř celá	A30782/409/N1	jemná	okraj, hrdlo, výduť, ouška, spodek, dno	středněsilná	tmavě hnědošedý hladký	tmavě hnědošedý hladký	-	-	vně pod hrdlem šest rytých linií, nad nimi důlky, pod nimi půlkruhové a svislé ryté linie; dvě protilehlá ouška	-	Sz Pt I-II

417	67	N5	situlovitý hrnec	část okraje, výdutě, spodku a dna, dvě celá ucha	A30782/4174/N5	jemná	okraj, výduť, ucha, spodek, dno	středněsilná	hnědošedý hladký	tmavě šedý hladký	-	-	pod oběma uchy tři důlky, na spodku tři ryté linie, v úrovni uch čtyři ryté linie, pod a nad nimi v pravidelném rozestupu důlky	-	Sz Pt Ib
423	67	N12	koflík	část spodku, a celé dno	A30782/423/N12	jemná	spodek, dno	tenkostěnná	hnědošedý hladký	světle šedý hladký	-	-	-	-	Sz Pt I-II
423	67	-	koflík/mísa	-	A30782/423/1	jemná	výduť	tenkostěnná	tmavě šedý hladký	tmavě šedý hladký	-	-	vně vodorovné ryté linie	-	Sz Pt I-II
426	67	N7	situlovitý hrnec	část výdutě, spodek a celé dno	A30782/426/N7	jemná	výduť, spodek, dno	tenkostěnná	tmavě šedooranžovo hnědý hladký	tmavě šedý hladký se stopami tuhování	-	ANO	vně skupiny tří rytých linií	-	Sz Pt Ib
431	67	N2	koflík	celá	A30782/431/N2	jemná	okraj, výduť, ucho,	tenkostěnná	hnědošedý hladký, místy	středně šedý se stopami tuhování	-	ANO	páskové ucho se žlábkem	-	Sz Pt I-II

							spodek, dno		nedocho vaný				uprostře d		
431	67	N3	květináč	část spodku a dna	A30782/ 431/N3	střední	spodek, dno	středněsi lná	hnědý středně hrubý	světle hnědoše dý hladký	-	-	-	-	Sz Pt I-II
432	67	N2+3	koflík/mí sa	-	A30782/ 432/N2+ 3	jemná	okraj, výduť	tenkostě nná	hnědoše dý hladký	šedý hladký	-	-	vně ryté vodorov né ryté linie, nad nimi skupiny svislých rytých linií	-	Sz Pt I-II
432	67	N2+3	koflík/mí sa	-	A30782/ 432/1	jemná	okraj, výduť	tenkostě nná	hnědoše dý hladký	šedý hladký	-	-	vně ryté vodorov né ryté linie, nad nimi skupiny svislých rytých linií	-	Sz Pt I-II
435	67	N9	mísa	část výdutě, spodku a dna	A30782/ 435/N9	jemná	výduť, spodek, dno	středněsi lná	hnědoše dý středně hrubý	hnědoše dý středně hrubý	-	-	vně na výduti šikmé ryté linie	-	Sz Pt I-II
435	67	-	koflík	-	A30782/ 435/1	jemná	výduť	středněsi lná	hnědoše dý hladký, částečně nedocho vaný	tmavě šedý hladký	-	-	vně zlomek páskové ho ucha, pod ním důlek a vedle	-	Sz Pt I-II

													ucha ryté linie		
435	67	-	koflík/mí sa	-	A30782/ 435/2	jemná	výduť	středněsi lná	hnědoše dý středně hrubý	tmavě šedý hladký	-	-	vně vodorov né ryté linie	-	Sz Pt I-II
435	67	-	koflík/mí sa	-	A30782/ 435/3	jemná	výduť	středněsi lná	hnědoše dý středně hrubý	tmavě šedý hladký	-	-	vně vodorov né ryté linie	-	Sz Pt I-II
449	42	-	koflík	-	A30782/ 449/1	jemná	okraj, výduť	tenkostě nná	tmavě šedý hladký	tmavě šedý hladký	-	-	vně tři ryté linie, nad nimi souvislá řada důlků	-	Sz Pt I-II
449	42	-	koflík/mí sa	-	A30782/ 449/2	jemná	výduť	tenkostě nná	tmavě šedý hladký	tmavě šedý hladký	-	-	vně tři šikmé ryté linie	-	Sz Pt I-II
449	42	-	koflík/mí sa	-	A30782/ 449/3	jemná	okraj	středněsi lná	tmavě šedý hladký	tmavě šedý hladký	-	-	-	-	Sz Pt I-II
449	42	-	koflík	-	A30782/ 449/4	jemná	výduť	tenkostě nná	tmavě šedý hladký	tmavě šedý hladký	-	-	vně dvě ryté linie a důlky	-	Sz Pt I-II
449	42	-	koflík/mí sa	-	A30782/ 449/5	jemná	okraj	tenkostě nná	tmavě šedý hladký	tmavě šedý hladký	-	-	-	-	Sz Pt I-II
451	42	N3	situlovitý hrnec	většina okraje, celá výduť, ucha, spodek a dno	A30782/ 451/N3	jemná	okraj, výduť, ucho, spodek, dno	středněsi lná	šedý hladký	šedý hladký	-	-	vně vodorov né a svislé ryté linie, pod	-	Sz Pt I-II

													okrajem v pravidelných rozestupech ryté trojúhelníky vyplněné rytými liniemi		
455	42	N2	mísa	část okraje a hrdla	A30782/455/N2	střední	okraj, hrdlo	střednější	hnědošedý středně hrubý	tmavě šedý hladký	-	-	-	-	Sz Pt II
459	42	N8	amfora	část výdutě, spodek a celé dno	A30782/459/N8	střední	výduť, spodek, dno	tenkostěnná	hnědošedý středně hrubý	hnědošedý hladký	-	-	-	ANO	Sz Pt I-II
459	42	N4	koflík	celá	A30782/459/N4	jemná	okraj, výduť, ucho, spodek, dno	tenkostěnná	tmavě šedý hladký se stopami tuhování	tmavě šedý hladký se stopami tuhování	-	ANO	vně dvě řady třech vodorovných rytých linií, mezi nimi skupiny tří, páskové ucho důlků	-	Sz Pt I-II
459	42	N5	koflík	část okraje, výdutě, celý	A30782/459/N5	jemná	okraj, výduť, spodek, dno	tenkostěnná	hnědošedý hladký	světle hnědošedý hladký	-	-	páskové ucho	-	Sz Pt I-II

				spodek a dno											
459	42	-	koflík/mísa	-	A30782/459/13	jemná	výduť	tenkostěnná	tmavě šedý hladký	šedý hladký	-	-	vně čtyř vodorovné ryté linie	-	Sz Pt I-II
459	42	-	koflík/mísa	-	A30782/459/15	jemná	výduť	tenkostěnná	tmavě šedý hladký	šedý hladký	-	-	vně tři ryté vodorovné linie	-	Sz Pt I-II
459	42	-	koflík/mísa	-	A30782/459/7	jemná	výduť	tenkostěnná	tmavě šedý hladký	šedý hladký	-	-	vně tři pů kruhové ryté linie	-	Sz Pt I-II
459	42	-	koflík/mísa	-	A30782/459/6	jemná	výduť	tenkostěnná	tmavě šedý hladký	šedý hladký	-	-	vě čtyři ryté linie, nad nimi souvislá řada důlků	-	Sz Pt I-II
459	42	-	koflík/mísa	-	A30782/459/10	jemná	výduť	tenkostěnná	tmavě šedý hladký	šedý hladký	-	-	vně vodorovné a svislé ryté linie	-	Sz Pt I-II
459	42	-	koflík/mísa	-	A30782/459/5	jemná	výduť	tenkostěnná	tmavě šedý hladký	šedý hladký	-	-	vně vodorovné a svislé ryté linie	-	Sz Pt I-II
459	42	-	koflík/mísa	-	A30782/459/11	jemná	výduť	tenkostěnná	tmavě šedý hladký	šedý hladký	-	-	vně vodorovné ryté linie	-	Sz Pt I-II

459	42	-	koflík/mísa	-	A30782/459/14	jemná	výduť	tenkostěnná	tmavě šedý hladký	šedý hladký	-	-	vně vodorovné ryté linie, pod nimi souvislá řada důlků	-	Sz Pt I-II
459	42	-	koflík/mísa	-	A30782/459/8, 9	jemná	ucho	tenkostěnná	hnědošedý hladký	hnědošedý hladký	-	-	páskové ucho	-	Sz Pt I-II
459	42	-	koflík/mísa	-	A30782/459/2	střední	výduť, ucho	tenkostěnná	hnědý hrubý	hnědý hladký	-	-	páskové ucho	-	Sz Pt I-II
459	42	-	koflík/mísa	-	A30782/459/12	jemná	okraj	střednější	tmavě šedý hladký	šedý hladký	-	-	-	-	Sz Pt I-II
459	42	-	koflík/mísa	-	A30782/459/1	jemná	výduť	tenkostěnná	tmavě šedý hladký	šedý hladký	-	-	vně čtyři vodorovné ryté linie	-	Sz Pt I-II
459	42	-	koflík/mísa	-	A30782/459/3	jemná	výduť	tenkostěnná	tmavě šedý hladký	šedý hladký	-	-	vně tři ryté linie	-	Sz Pt I-II
461	42	-	květináč	-	A30782/461/2	střední	ucho	střednější	oranžovohnědý hrubý	oranžovohnědý hrubý	-	-	páskové ucho	-	Sz Pt I-II
461	42	-	koflík/mísa	-	A30782/461/7	jemná	okraj	tenkostěnná	oranžovohnědošedý hladký se stopami tuhování pod okrajem	oranžovohnědošedý hladký se stopami tuhování pod okrajem	-	ANO	-	-	Sz Pt I-II

461	42	-	koflík/mísa	-	A30782/461/3	jemná	okraj	tenkostěnná	oranžovohnědošedý hladký se stopami tuhování pod okrajem	oranžovohnědošedý hladký se stopami tuhování pod okrajem	-	ANO	-	-	Sz Pt I-II
461	42	-	koflík/mísa	-	A30782/461/4	jemná	okraj	tenkostěnná	oranžovohnědošedý hladký se stopami tuhování pod okrajem	oranžovohnědošedý hladký se stopami tuhování pod okrajem	-	ANO	-	-	Sz Pt I-II
461	42	-	koflík/mísa	-	A30782/461/9	jemná	okraj	tenkostěnná	světle šedý hladký	světle šedý hladký	-	-	-	-	Sz Pt I-II
461	42	-	koflík/mísa	-	A30782/461/8	jemná	okraj	tenkostěnná	světle šedý hladký	světle šedý hladký	-	-	-	-	Sz Pt I-II
461	42	-	koflík/mísa	-	A30782/461/5	jemná	okraj	tenkostěnná	světle šedý hladký	světle šedý hladký	-	-	-	-	Sz Pt I-II
461	42	-	koflík/mísa	-	A30782/461/12	jemná	okraj	tenkostěnná	světle šedý hladký	světle šedý hladký	-	-	-	-	Sz Pt I-II
461	42	-	koflík/mísa	-	A30782/461/11	jemná	okraj	tenkostěnná	světle šedý hladký	světle šedý hladký	-	-	-	-	Sz Pt I-II
461	42	-	koflík/mísa	-	A30782/461/13	jemná	okraj	tenkostěnná	světle šedý hladký	světle šedý hladký	-	-	-	-	Sz Pt I-II



461	42	-	koflík/mísa	-	A30782/461/10	jemná	okraj	tenkostěnná	světle šedý hladký	světle šedý hladký	-	-	-	-	Sz Pt I-II
461	42	-	koflík/mísa	-	A30782/461/14	jemná	výduť	tenkostěnná	světle šedý hladký	světle šedý hladký	-	-	-	-	Sz Pt I-II
461	42	-	koflík/mísa	-	A30782/461/6	jemná	ucho	středněsilná	světle šedý hladký	světle šedý hladký	-	-	-	-	Sz Pt I-II
461	42	-	květináč	-	A30782/461/1	střední	okraj	středněsilná	oranžovohnědý hrubý	oranžovohnědý hrubý	-	-	-	-	Sz Pt I-II
464	70	-	květináč	-	A30782/464/2	střední	okraj, výduť	středněsilná	oranžov ošedý hrubý	šedý hladký	-	-	-	-	Sz Pt I-II
464	70	-	květináč	-	A30782/464/3	jemná	sopdek, dno	středněsilná	tmavěšedý hladký	oranžový hladký	-	-	-	-	Sz Pt I-II
469	70	N4	koflík/mísa	část výdutě	A30782/469/N4	jemná	výduť	tenkostěnná	oranžov ošedý hladký	hnědošedý středně hrubý	-	-	vně vodorovné a šikmé ryté linie	-	Sz Pt Ib
471	70	N2a	koflík	téměř celá	A30782/471/N2a	jemná	okraj, výduť, ucho, spodek, dno	tenkostěnná	hnědošedý hladký se stopami tuhování	tmavě šedý hladký se stopami tuhování	-	ANO	-	-	Sz Pt II
471	70	N2	situlovitý hrnec	téměř celá	A30782/471/N2	jemná	okraj, výduť, ucha, spodek, dno	tenkostěnná	hnědošedý hladký	středně šedý hladký	-	-	dvě protilehlá ouška	-	Sz Pt II

473	70	N3	květináč	polovina nádoby	A30782/473/N3	střední	okraj, výduť, spodek, dno	středněsilná	oranžovohnědošedý středně hrubý	světle šedý hrubý	-	-	-	-	Sz Pt Ia
476	70	N8	amforovitá nádoba	část okraje, hrdla a výdutě	A30782/476/N8	střední	okraj, hrdlo, výduť	středněsilná	hnědošedý středně hrubý	tmavě šedý hladký	-	-	plastická páska na rozhraní hrdla a výdutě	-	Sz Pt Ib-II
481	77	N12	mísa	téměř celá	A30782/481/N12	střední	okraj, výduť, spodek, dno	tenkostěnná	hnědošedý hladký	hnědošedý hladký, místy nedochován	-	-	-	-	Sz Pt I-II
506	77	N6	mísa	téměř celá	A30782/506/N6	jemná	okraj, výduť, spodek, dno	tenkostěnná	hnědošedý středně hrubý	středně šedý hladký	-	-	-	-	Sz Pt II-III
508	77	N2	mísa	téměř celá	A30782/508/N2	jemná	okraj, hrdlo, spodek, dno	tenkostěnná	oranžovohnědý středně hrubý	světle šedý hladký	-	-	-	-	Sz Pt II-III
508	77	N3	mísa	polovina	A30782/508/N3	jemná	okraj, hrdlo, spodek, dno	tenkostěnná	oranžovohnědý hladký	světle šedý hladký	-	-	-	-	Sz Pt II-III
508	77	N4	mísa	téměř celá	A30782/508/N4	jemná	okraj, výduť, spodek, dno	tenkostěnná	světle hnědý hladký	světle hnědý hladký	-	-	-	-	Sz Pt II-III
511	77	N5a	mísa	část okraje, výdutě,	A30782/511/N5a	jemná	okraj, výduť, spodek, dno	tenkostěnná	oranžovohnědý hladký	světle hnědý hladký	-	-	-	-	Sz Pt I-III

				spodku a dna												
511	77	N5	květináč	část okraje, výduť, spodku a dna	A30782/511/N5	střední	okraj, výduť, spodek, dno	tenkostěnná	oranžový hladký se stopami červeného barviva, místy nedochován	středně šedý hladký	ANO	-	vně tři malé výčnělky	-	Sz Pt III	
512	77	N1	amforovitá nádoba	část okraje, celá výduť, spodek a dna	A30782/512/N1	jemná	okraj, výduť, spodek, dno	střednější	oranžovo ošedý se stopami červeného barviva	světle šedý nedochovaný	ANO	-	na výduť zlomek páskového ucha	-	Sz Pt III	
516	77	N9	koflík	téměř celá	A30782/516/N9	jemná	okraj, výduť, ucho, spodek, dno	tenkostěnná	oranžový hladký se stopami červeného barviva	oranžový hladký	ANO	-	páskové ucho	-	Sz Pt III	
518	77	N10	mísa	zlomek výduť	A30782/518/N10	jemná	výduť	tenkostěnná	oranžový hladký s červeným malováním	šedý hladký	ANO	-	červeně malované linie	-	Sz Pt III	
520	77	-	mísa	-	A30782/520/1	jemná	okraj	tenkostěnná	světle oranžový středně hrubý	světle oranžový hladký	-	-	vně žlábková výduť	-	Sz Pt III	

520	77	-	mísa	-	A30782/ 520/1	jemná	okraj	tenkostě nná	světle oranžový středně hrubý	světel oranžový hladký	-	-	vně žlábková výduť	-	Sz Pt III
520	77	-	mísa	-	A30782/ 520/1	jemná	okraj	tenkostě nná	světle oranžový středně hrubý	světel oranžový hladký	-	-	vně žlábková výduť	-	Sz Pt III
520	77	-	mísa	-	A30782/ 520/1	jemná	okraj	tenkostě nná	světle oranžový středně hrubý	světel oranžový hladký	-	-	vně žlábková výduť	-	Sz Pt III
544	83	N1	květináč	část okraje, hrdla, výdutě	A30782/ 544/N1	střední	okraj, hrdlo, výduť	středněsi lná	hnědoše dý středně hrubý	hnědoše dý	-	-	plastická přesekáva ná páska na rozhraní hrdla a výdutě	-	Sz Pt III
595	104	N1	mísa	část okraje, hrdla, výdutě, spodku a celé dno	A30782/ 595/N1	jemná	okraj, hrdlo, výduť, spodek, dno	tenkostě nná	černý hladký	černý hladký	-	-	-	-	Sz Pt I-II
595	104	-	situlovitý hrnec	-	A30782/ 595/1	jemná	výduť	tenkostě nná	oranžový středně hrubý	oranžov ošedý hladký	-	-	-	-	Sz Pt II
750	154	N8	amforovi tá nádobá	část výdutě, spodku a dna	A30782/ 154/N8	jemná	výduť, spodek, dno	středněsi lná	tmavě šedý hladký	tmavě šedý hladký	-	-	-	-	Sz Pt III
752	154	N10	koflík	část výdutě, ucha,	A30782/ 752/N10	jemná	výduť, ucho, spodek, dno	tenkostě nná	oranžov ošedý hladký	světleše dý hladký	-	-	páskové ucho	-	Sz Pt III

				spodku a dna												
757	154	N7	amforovitá nádoba	část spodku a dna	A30782/757/N7	jemná	spodek, dno	středně silná	oranžovohnědý se stopami červeného barviva	světlě oranžov ošedý hladký	ANO	-	-	-	Sz Pt III	
760	154	N4	koflík	část okraje a výduť	A30782/760/1	střední	okraj, výduť	tenkostěnná	světlě šedý středně hrubý	světlě šedý středně hrubý	-	-	-	ANO	Sz Pt III	
760	154	N4	koflík	část okraje a výduť	A30782/360/2	střední	okraj, výduť	tenkostěnná	světlě šedý středně hrubý	světlě šedý středně hrubý	-	-	-	ANO	Sz Pt III	
761	154	N3	koflík	polovina nádoby	A30782/761/N3	střední	okraj, výduť, ucho, spodek, dno	tenkostěnná	světle oranžovohnědý, středně hrubý	světle oranžovohnědý, středně hrubý	-	-	páskové ucho	-	Sz Pt III	
763	154	N2	koflík/mísa	okraj	A30782/763/1	jemná	okraj	tenkostěnná	oranžovohnědý nedochovaný	oranžovohnědý hladký	-	-	-	-	Sz Pt III	
763	154	N2	koflík/mísa	okraj	A30782/763/2	jemná	okraj	tenkostěnná	oranžovohnědý nedochovaný	oranžovohnědý hladký	-	-	-	-	Sz Pt III	
763	154	N2	koflík/mísa	okraj	A30782/763/3	jemná	okraj	tenkostěnná	oranžovohnědý nedochovaný	oranžovohnědý hladký	-	-	-	-	Sz Pt III	

766	154	N1	amforovitá nádoba	část okraje, výdutě, spodku a dna	A30782/766/N1	střední	okraj, výduť, spodek, dno	střednější	oranžový hladký se stopami červeného barviva, místy nedochovaný	oranžovošedý hladký	ANO	-	-	ANO	Sz Pt III
864	208	N1	okřín	část spodku a dna	A30782/864/N1	střední	spodek, dno	střednější	oranžovoohnědý hladký	hnědošedý hladký	-	-	-	-	Sz Pt II
866	208	N2	amforovitá nádoba	část výdutě, spodku a dna	A30782/866/N2	střední	výduť, spodek, dno	střednější	oranžovoohnědý hladký	světle šedý hladký	-	-	-	-	Sz Pt II-III
867	208	N4	mísa	část okraje a výdutě	A30782/867/N4	jemná	okraj, výduť	střednější	oranžovoohnědý hladký, okraj černý hladký	tmavěšedý hladký	-	-	-	-	Sz Pt II-III
869	208	N6	okřín	polovina	A30782/869/N6	jemná	okraj, výduť, spodek, dno	střednější	tmaě hnědošedý hladký	středně šedý hladký	-	-	-	-	Sz Pt II
872	208	N5	amforovitá nádoba	část spodku a dna	A30782/872/N5	střední	spodek, dno	střednější	oranžovoohnědý středně hrubý	světle šedý středně hrubý	-	-	-	-	Sz Pt II-III
879	208	N8	koflík	část výdutě, spodku a dna	A30782/879/N8	jemná	výduť, spodek, dno	tenkostěnná	tmavě šedý hladký	tmavě šedý hladký	-	-	-	-	Sz Pt II

880	208	N4	okřín	malá část spodku, část dna	A30782/880/N4	jemná	spodek, dno	středněsilná	hnědošedý hladký	šedý hladký	-	-	-	-	Sz Pt II
887	208	N3	amforovitá nádoba	řást okraje, hrdla, výdutě	A30782/887/N3	střední	okraj, hrdlo, výduť	středněsilná	hnědý hladký	hnědý hladký	-	-	vně pod hrdlem dva žlábkové žlábkové	-	Sz Pt II-III

Tab. 87. JIČÍN – NEMOCNICE, 2019/192, deskripce typické keramiky slezské a platěnické kultury (vypracovala L. Novotná).