

PŘÍLOHY

Příloha č. 1 – obrazové přílohy



Obr. č. 1: Theodor Rotter (uprostřed) mezi dvěma psovody četníky s jejich služebními psy, nedatováno¹



Obr. č. 2: Erdelteriér Dox, služební pes četnictva, Pyšely, nedatováno²

¹ K dispozici v archivu Muzea Policie ČR, které je poskytl pro účely této diplomové práce.

² K dispozici v archivu Muzea Policie ČR, které je poskytl pro účely této diplomové práce.



Obr. č. 3: Dvojřad v základním postoji, výcvik služebních psů, Pyšely, nedatováno³



Obr. č. 4: Výcvik psa k obraně psovoda, Pyšely, nedatováno⁴

³ K dispozici v archivu Muzea Policie ČR, které je poskytnuto pro účely této diplomové práce.

⁴ K dispozici v archivu Muzea Policie ČR, které je poskytnuto pro účely této diplomové práce.



Obr. č. 5: Výcvik služebního psa pro pachové práce, načichávání pachových konzerv v řadě na volno, Výcvikové středisko Dobrotice, zveřejněno 6.9.2022⁵



Obr. č. 6: Pes sledující horkou stopu, 1952⁶

⁵ K dispozici na oficiálním uživatelském profilu Policie ČR na sociální síti Instagram [Policie ČR (@policiecz). Instagram [Oficiální profil Policie České republiky]. Dostupné z: <https://www.instagram.com/policiecz/?hl=cs>] a byly použity se souhlasem Policie ČR.

⁶ K dispozici v archivu Muzea Policie ČR, které je poskytl pro účely této diplomové práce.



Obr. č. 7: Návuk vyhledání pachatele psem v terénu, Býchory, 1996⁷

⁷ K dispozici v archivu Muzea Policie ČR, které je poskytl pro účely této diplomové práce.

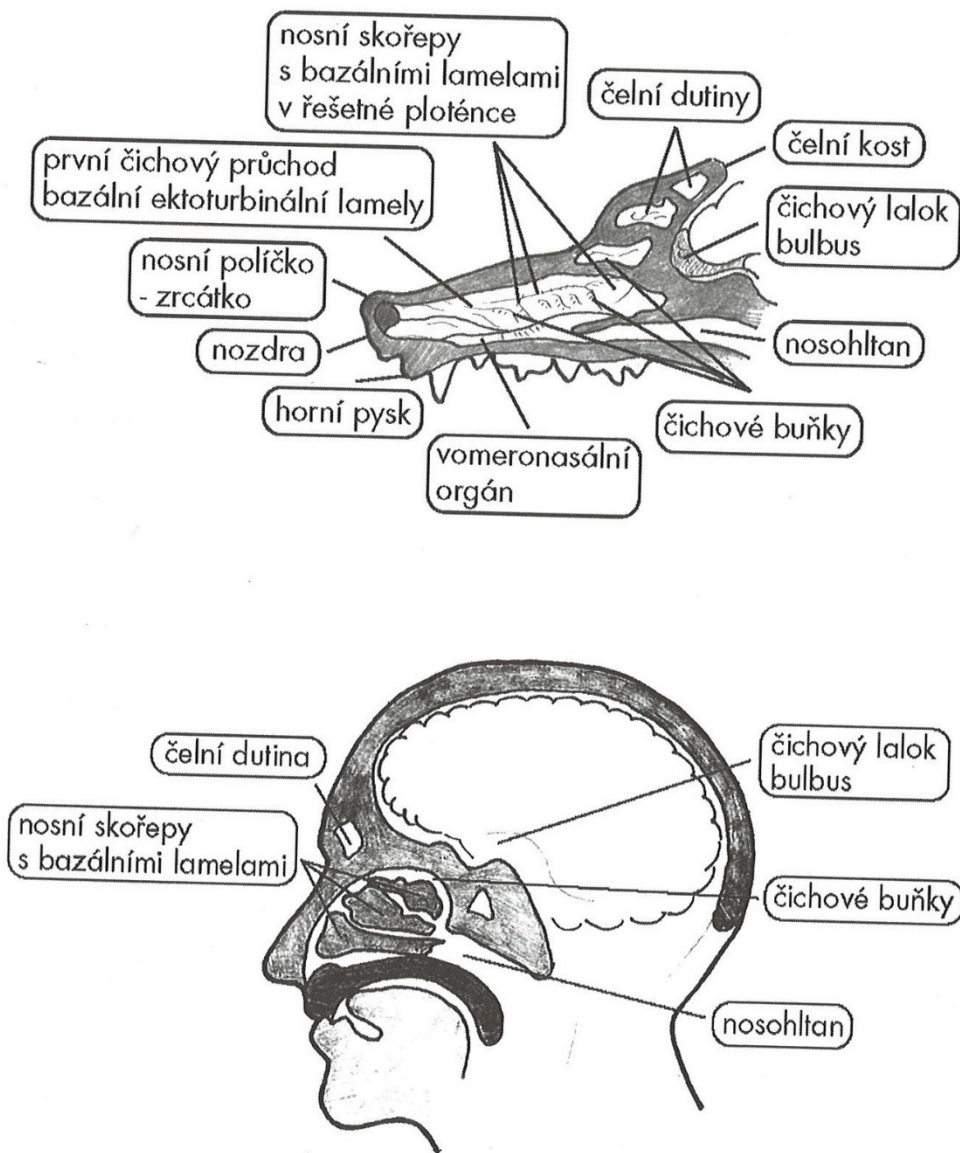

Obr. č. 8: Srovnávací průřez dislokací čichovým ústrojím člověka a psa (Obr. 4.3. str. 81 In STRAUS, Jiří; KLOUBEK, Martin. *Kriminalistická odorologie*. Plzeň: Aleš Čeněk, 2010. 184 s. ISBN 978-80-7380-238-7.)



Obr. č. 9: Základní výcvik štěňat v Chovatelské stanici v Prackovicích nad Labem, 1996⁸

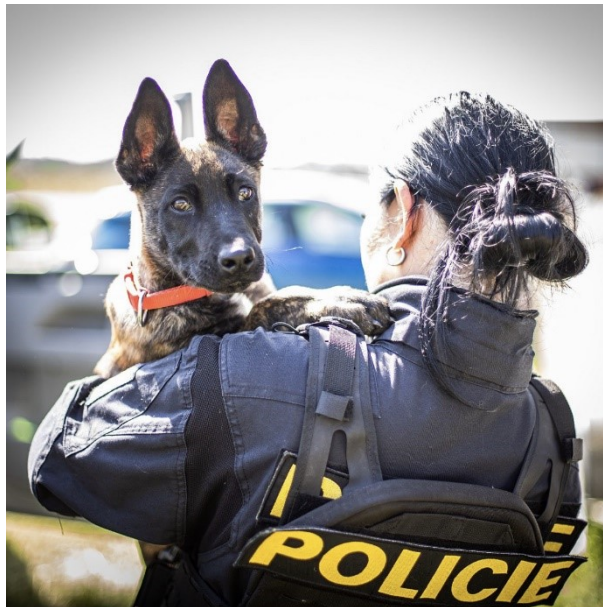

Obr. č. 10: Policejní pes Taxi v před služebním věku se svou psovodkou, zveřejněno dne 30.7.2023⁹

⁸ K dispozici v archivu Muzea Policie ČR, které je poskytl pro účely této diplomové práce.

⁹ K dispozici na oficiálním uživatelském profilu Policie ČR na sociální síti Instagram [Policie ČR (@policiecz). Instagram [Oficiální profil Policie České republiky]. Dostupné z: <https://www.instagram.com/policiecz/?hl=cs>] a byly použity se souhlasem Policie ČR.



Obr. č. 11: služební policejní pes Jack Russell teriér Fox, *drogař* nacvičující prohledávání vozidlo na přítomnost drog, zveřejněno dne 14.3.2023¹⁰

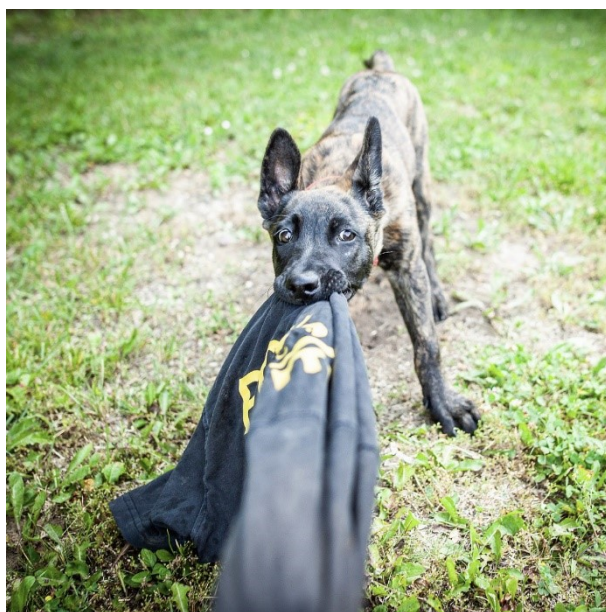

Obr. č. 12: Policejní štěně Taxi přetahující se o výstrojní součást své psodvky, zveřejněno dne 30.7.2023¹¹

¹⁰ K dispozici na oficiálním uživatelském profilu Policie ČR na sociální síti Instagram [Policie ČR (@policiecz). Instagram [Oficiální profil Policie České republiky]. Dostupné z: <https://www.instagram.com/policiecz/?hl=cs>] a byly použity se souhlasem Policie ČR.

¹¹ K dispozici na oficiálním uživatelském profilu Policie ČR na sociální síti Instagram [Policie ČR (@policiecz). Instagram [Oficiální profil Policie České republiky]. Dostupné z: <https://www.instagram.com/policiecz/?hl=cs>] a byly použity se souhlasem Policie ČR.



Obr. č. 13: Výcvik psa v hledání ukrytých zbraní ve vozidle, Býchory, 1995¹²



Obr. č. 14: Výcvik psa *obranáře* s figurantem, zveřejněno dne 18.9.2021¹³

¹² K dispozici v archivu Muzea Policie ČR, které je poskytl pro účely této diplomové práce.

¹³ K dispozici na oficiálním uživatelském profilu Policie ČR na sociální síti Instagram [Policie ČR (@policecz)]. Instagram [Oficiální profil Policie České republiky]. Dostupné z: <https://www.instagram.com/policecz/?hl=cs> a byly použity se souhlasem Policie ČR.



Obr. č. 15: Služební pes cvičený jako *bombočuch*, na letišti Václava Havla v Praze, po úspěšné kontrole odloženého zavazadla, zveřejněno dne 26.8.2020¹⁴



Obr. č. 16: Služební pes Rufus a jeho psovod po úspěšném nalezení ukrývajícího se pachatele pod postelí, kterého i z pod postele za lýtko vytáhnul, případ vloupání do hotelu na Praze 9, zveřejněno dne 8.9.2022¹⁵

¹⁴ K dispozici na oficiálním uživatelském profilu Policie ČR na sociální síti Instagram [Policie ČR (@policiecz). Instagram [Oficiální profil Policie České republiky]. Dostupné z: <https://www.instagram.com/policiecz/?hl=cs>] a byly použity se souhlasem Policie ČR.

¹⁵ K dispozici na oficiálním uživatelském profilu Policie ČR na sociální síti Instagram [Policie ČR (@policiecz). Instagram [Oficiální profil Policie České republiky]. Dostupné z: <https://www.instagram.com/policiecz/?hl=cs>] a byly použity se souhlasem Policie ČR.



Obr. č. 17: Preventivní prohlídka služebního psa na veterinární ošetřovně, Dobruška, 1995¹⁶

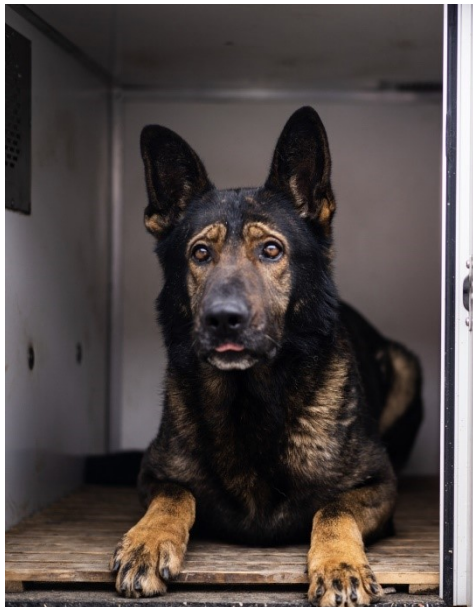

Obr. č. 18: Služební pes ve svém kotci ve speciálně upraveném služebním autě pro účely transportu psů psovodem, zveřejněno dne 18.9.2021¹⁷

¹⁶ K dispozici v archivu Muzea Policie ČR, které je poskytl pro účely této diplomové práce.

¹⁷ K dispozici na oficiálním uživatelském profilu Policie ČR na sociální síti Instagram [Policie ČR (@policiecz)]. Instagram [Oficiální profil Policie České republiky]. Dostupné z: <https://www.instagram.com/policiecz/?hl=cs> a byly použity se souhlasem Policie ČR.

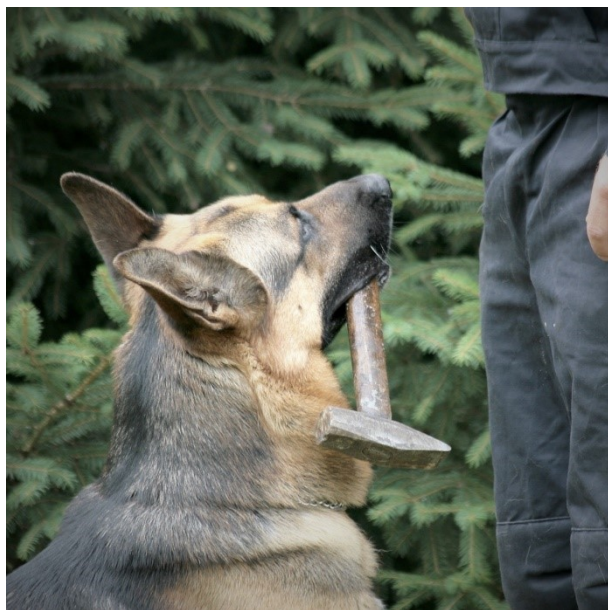

Obr. č. 19: Služební pes držící nalezený předmět, kladivo, zveřejněno dne 13.5.2021¹⁸



Obr. č. 20: Pes načichávající pach z porovnávací pachové konzervy, během něhož psodv postrádá ochranné latexové rukavice s nimiž i přidržuje čumák psa, Tuchoměřice, 1994¹⁹

¹⁸ K dispozici na oficiálním uživatelském profilu Policie ČR na sociální síti Instagram [Policie ČR (@policiecz). Instagram [Oficiální profil Policie České republiky]. Dostupné z: <https://www.instagram.com/policiecz/?hl=cs>] a byly použity se souhlasem Policie ČR.

¹⁹ K dispozici v archivu Muzea Policie ČR, které je poskytl pro účely této diplomové práce.

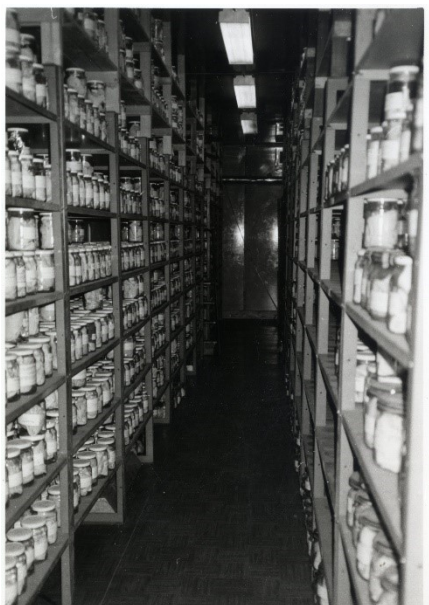

Obr. č. 21: Sklad pachových konzerv, Tuchoměřice, 1994²⁰



Obr. č. 22: Sklad pachových konzerv a dalších pomůcek pro výcvik metody pachové identifikace, Výcvikové středisko Dobruška, zveřejněno dne 6.9.2022²¹

²⁰ K dispozici v archivu Muzea Policie ČR, které je poskytnuto pro účely této diplomové práce.

²¹ K dispozici na oficiálním uživatelském profilu Policie ČR na sociální síti Instagram [Policie ČR (@policiecz)]. Instagram [Oficiální profil Policie České republiky]. Dostupné z: <https://www.instagram.com/policiecz/?hl=cs> a byly použity se souhlasem Policie ČR.

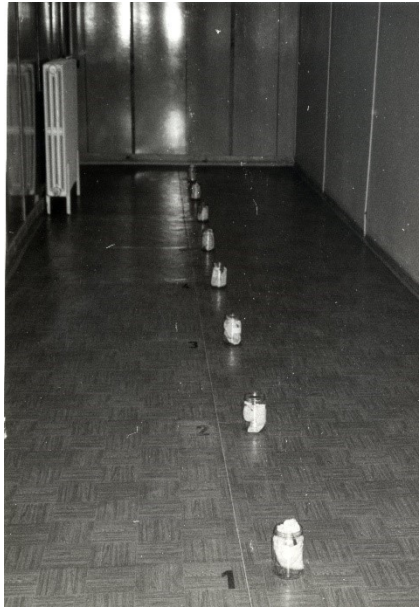

Obr. č. 23: Pachové konzervy v řadě, Tuchoměřice, 1994²²



Obr. č. 24: Nácvik pachové identifikace, načichání porovnávacího pachu služebním psem, Výcvikové středisko Dobrotice, zveřejněno dne 6.9.2022²³

²² K dispozici v archivu Muzea Policie ČR, které je poskytl pro účely této diplomové práce.

²³ K dispozici na oficiálním uživatelském profilu Policie ČR na sociální síti Instagram [Policie ČR (@policiecz)]. Instagram [Oficiální profil Policie České republiky]. Dostupné z: <https://www.instagram.com/policiecz/?hl=cs> a byly použity se souhlasem Policie ČR.



Obr. č. 25: Načichání a zalehnutí porovnávané pachové konzervy, Výcvikové středisko Dobrotice, zveřejněno dne 6.9.2022²⁴



Obr. č. 26: Psovod sám rozmisťuje pachové konzervy do řady, Tuchoměřice, 1994²⁵

²⁴ K dispozici na oficiálním uživatelském profilu Policie ČR na sociální síti Instagram [Policie ČR (@policiecz). Instagram [Oficiální profil Policie České republiky]. Dostupné z: <https://www.instagram.com/policiecz/?hl=cs>] a byly použity se souhlasem Policie ČR.

²⁵ K dispozici v archivu Muzea Policie ČR, které je poskytl pro účely této diplomové práce.



Obr. č. 27: Služební pes prochází řadu pachových konzerv uvázan na vodítku připevněném na pojezdu, Tuchoměřice, 1994²⁶



Obr. č. 28: Zalehnutí pachové konzervy služebním psem, Tuchoměřice, 1994²⁷

²⁶ K dispozici v archivu Muzea Policie ČR, které je poskytno pro účely této diplomové práce.

²⁷ K dispozici v archivu Muzea Policie ČR, které je poskytno pro účely této diplomové práce.

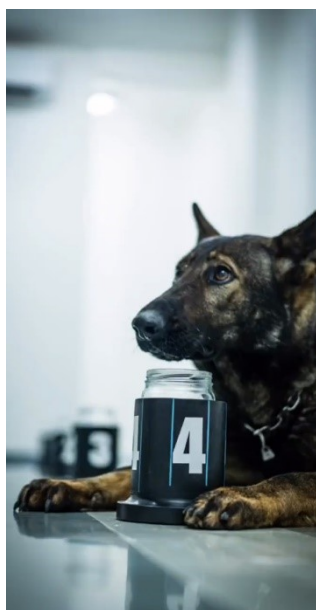



Obr. č. 29: Zalehnutí porovnávané pachové konzervy služebním psem, Výcvikové středisko Dobrotice, zveřejněno dne 6.9.2022²⁸

²⁸ K dispozici na oficiálním uživatelském profilu Policie ČR na sociální síti Instagram [Policie ČR (@policiecz). Instagram [Oficiální profil Policie České republiky]. Dostupné z: <https://www.instagram.com/policiecz/?hl=cs>] a byly použity se souhlasem Policie ČR.

Příloha č. 2 – vzorové dokumenty PČR

Příloha č. 5 k P Ř ŘSPP PPČR č. 119/2017

POLICEJNÍ PREZIDIUM ČESKÉ REPUBLIKY
Ředitelství služby pořádkové policie
Odbor služební kynologie a hipologie

Pomáhat a chránit

Č. j.

Forma studia: denní
Kurz zahájen:

Kód:
Kurz ukončen:

V

Atest

Hodnost, titul, jméno, příjmení:
Služebně zařazen:
Osobní evidenční číslo:
Služební pes, evidenční číslo:

Z

Jmenovaný absolvoval kurz v rozsahu týdnů a získal atest pro výkon služby
v kategorii s uvedeným služebním psem, platný do

O

V Praze dne

R
.....
vedoucí



Vzor č. 1:

ATEST – VZOR In. Pokyn ředitele ředitelství služby pořádkové policie č. 119
ze dne 29. 12. 2017, o provádění služební kynologie, Příloha č. 5



Č. j.

Forma studia: denní
Kurz zahájen:

Kód:
Kurz ukončen:

Osvědčení o odborné způsobilosti

Hodnost, titul, jméno, příjmení:

Den, měsíc, rok narození:

Osobní evidenční číslo:

Jmenovaný(á) úspěšně absolvoval(a)

Základní kurz pro psovody kynologických činností
v rozsahu hodin

V Praze dne

hodnost, titul, jméno, příjmení

hodnost, titul, jméno, příjmení

ředitel

předseda zkušební komise

Vzor č. 2:

Osvědčení o odborné způsobilosti – vzor In. Pokyn ředitele ředitelství služby pořádkové policie č. 119 ze dne 29. 12. 2017, o provádění služební kynologie, Příloha č. 8

Poznámka autorky:

Vzor č. 1 a č. 2 byly poskytnuty Policií ČR na základě žádosti podle zákona č. 106/1999 Sb., o svobodném přístupu k informacím.