

Elektronická příloha

Příloha I – Výkresy lokalit

<i>Výkres I. Přehledová situace lokalita Paseky</i>	5
<i>Výkres II. Přehledová situace lokalita Ježovec1</i>	6
<i>Výkres III. Přehledová situace lokalita Ježovec2</i>	7
<i>Výkres IV. Přehledová situace lokalita Poskla</i>	8
<i>Výkres V. Přehledová situace lokalita Zákopčí</i>	9
<i>Výkres VI. Přehledová situace lokalita Díly</i>	10
<i>Výkres VII. Přehledová situace lokalita Západí</i>	11
<i>Výkres VIII. Přehledová situace lokalita Bzové</i>	12
<i>Výkres IX. Přehledová situace lokalita Polana</i>	13
<i>Výkres X. Přehledová situace lokalita Soláň1</i>	14
<i>Výkres XI. Přehledová situace lokalita Soláň2</i>	15
<i>Výkres XII. Přehledová situace lokalita Peciválka</i>	16
<i>Výkres XIII. Přehledová situace lokalita Lušová1</i>	17
<i>Výkres XIV. Přehledová situace lokalita Lušová2</i>	18
<i>Výkres XV. Přehledová situace lokalita Pod Křížným</i>	19
<i>Výkres XVI. Přehledová situace lokalita Křížný</i>	20
<i>Výkres XVII. Přehledová situace lokalita Dibotice1</i>	21
<i>Výkres XVIII. Přehledová situace lokalita Dinotice2</i>	22
<i>Výkres XIX. Přehledová situace lokalita Dinotice3</i>	23
<i>Výkres XX. Přehledová situace lokalita U Krétů</i>	24

Příloha II – Tabulka inventarizovaných druhů rostlin

<i>Tabulka I. Přehled zjištěných druhů a jejich pokryvnost v rámci jednotlivých záznamových bodů na jednotlivých lokalitách</i>	25
---	----

Příloha III – Mapy vývoje jalovcových pasínek

<i>Mapa I. Lokalita Paseky</i>	51
<i>Mapa II. Lokalita Ježovec1</i>	52

<i>Mapa III. Lokalita Ježovec2</i>	53
<i>Mapa IV. Lokalita Poskla</i>	54
<i>Mapa V. Lokalita Zákopčí</i>	55
<i>Mapa VI. Lokalita Díly</i>	56
<i>Mapa VII. Lokalita Západí</i>	57
<i>Mapa VIII. Lokalita Bzové</i>	58
<i>Mapa IX. Lokalita Polana</i>	59
<i>Mapa X. Lokalita Soláň1</i>	60
<i>Mapa XI. Lokalita Soláň2</i>	61
<i>Mapa XII. Lokalita Peciválka</i>	62
<i>Mapa XIII. Lokalita Lušová1</i>	63
<i>Mapa XIV. Lokalita Lušová2</i>	64
<i>Mapa XV. Lokalita Pod Křížným</i>	65
<i>Mapa XVI. Lokalita Křížný</i>	66
<i>Mapa XVII. Lokalita Dibotice1</i>	67
<i>Mapa XVIII. Lokalita Dinotice2</i>	68
<i>Mapa XIX. Lokalita Dinotice3</i>	69
<i>Mapa XX. Lokalita U Krétů</i>	70

Příloha IV – Fotodokumentace

<i>Obrázek I. Samčí strobily (šišťice)</i>	71
<i>Obrázek II. Samičí galbuly</i>	71
<i>Obrázek III. Semenáč <i>J. communis</i></i>	71
<i>Obrázek V. Silně prosychající jedinec <i>J. communis</i> na lokalitě Soláň2</i>	72
<i>Obrázek IV. Sloupcovité formy <i>J. communis</i> na lokalitě Dinotice1</i>	72
<i>Obrázek VI. Polykormon na lokalitě Křížný</i>	72
<i>Obrázek VII. Mikrohabitaty vhodné pro klíčení semen <i>J. communis</i> na lokalitě Dinotice1</i>	73
<i>Obrázek VIII. Hnízdo mravenců rodu <i>Formica</i> spp. s druhově bohatou vegetací na lokalitě Křížný</i>	73
<i>Obrázek IX. Lokalita Paseky s roztroušeným porostem <i>J. communis</i></i>	74
<i>Obrázek X. Lokalita Paseky s roztroušeným porostem <i>J. communis</i></i>	74
<i>Obrázek XI. Lokalita Ježovec1</i>	75
<i>Obrázek XII. Silně zastíněný jedinec <i>J. communis</i> na lokalitě Ježovec1</i>	75
<i>Obrázek XIII. Zmlazující porost <i>J. communis</i> na lokalitě Ježovec2</i>	76

Obrázek XIV. Zahuštěný porost <i>J. communis</i> na lokalitě Ježovec2	76
Obrázek XVI. Část rozvolněného porostu <i>J. communis</i> na lokalitě Poskla s četným výskytem brusnice borůvky (<i>Vaccinium myrtillus</i>)	77
Obrázek XV. Zahuštěný porost <i>J. communis</i> na lokalitě Poskla	77
Obrázek XVII. Rozvolněný porost <i>J. communis</i> v jižní části lokality Zákopčí.....	78
Obrázek XVIII. Prstnatce bezové (<i>Dactylorhiza sambucina</i>) mezi jedinci <i>J. communis</i> na lokalitě Zákopčí	78
Obrázek XIX. Roztroušený porost <i>J. communis</i> na vřesovišti na lokalitě Díly.....	79
Obrázek XX. Porost <i>J. communis</i> v okrajové části lokality Díly.....	79
Obrázek XXII. Porost <i>J. communis</i> na lokalitě Západí.....	80
Obrázek XXI. Porost <i>J. communis</i> na lokalitě Západí.....	80
Obrázek XXIV. Porost <i>J. communis</i> na lokalitě Bzové.....	81
Obrázek XXIII. Porost <i>J. communis</i> na lokalitě Bzové	81
Obrázek XXV. Porost <i>J. communis</i> trpící okusem spárkatou zvěří na lokalitě Soláň1	82
Obrázek XXVI. Porost <i>J. communis</i> na lokalitě Soláň1	82
Obrázek XXVII. Silně zarůstající část lokality Soláň2	83
Obrázek XXVIII. Lokalita Soláň2.....	83
Obrázek XXIX. Zbytkový porost <i>J. communis</i> na lokalitě Polana	84
Obrázek XXX. Zapojený porost brusnice borůvky (<i>Vaccinium myrtillus</i>) na lokalitě Polana	84
Obrázek XXXI. Porost <i>J. communis</i> na lokalitě Peciválka	85
Obrázek XXXII. Soliterní sloupcovitý jedinec na lokalitě Peciválka.....	85
Obrázek XXXIII. Roztroušený porost <i>J. communis</i> s bohatým bylinným podrostem na lokalitě Lušová1	86
Obrázek XXXIV. Roztroušený porost <i>J. communis</i> s bohatým bylinným podrostem na lokalitě Lušová1	86
Obrázek XXXV. Porost <i>J. communis</i> na lokalitě Lušová2	87
Obrázek XXXVI. Porost <i>J. communis</i> na lokalitě Lušová2	87
Obrázek XXXVII. Roztroušený porost <i>J. communis</i> na lokalitě Pod Křížným.....	88
Obrázek XXXVIII. Roztroušený porost <i>J. communis</i> na lokalitě Pod Křížným	88
Obrázek XXXIX. Jedinci <i>J. communis</i> se zhoršenou vitalitou na lokalitě Křížný.....	89
Obrázek XL. Porost <i>J. communis</i> složený převážně z polykormonů na lokalitě Křížný.....	89
Obrázek XLI. Roztroušené porosty <i>J. communis</i> na lokalitě Dinotice1	90
Obrázek XLII. Roztroušené porosty <i>J. communis</i> s dominantními sloupcovitými jedinci na lokalitě Dinotice1	90
Obrázek XLIII. Roztroušené porosty <i>J. communis</i> s dominantními sloupcovitými jedinci na lokalitě Dinotice2.....	91
Obrázek XLIV. Roztroušené porosty <i>J. communis</i> s dominantními sloupcovitými jedinci na lokalitě Dinotice2	91
Obrázek XLV. Roztroušené porosty <i>J. communis</i> na lokalitě Dinotice3	92
Obrázek XLVI. Jedinci <i>J. communis</i> na lokalitě Dinotice3	92
Obrázek XLVII. Porost <i>J. communis</i> na lokalitě U Krétů	93

Obrázek XLVIII. Porost J. communis na lokalitě U Krétů 93

Příloha I – Výkresy lokalit

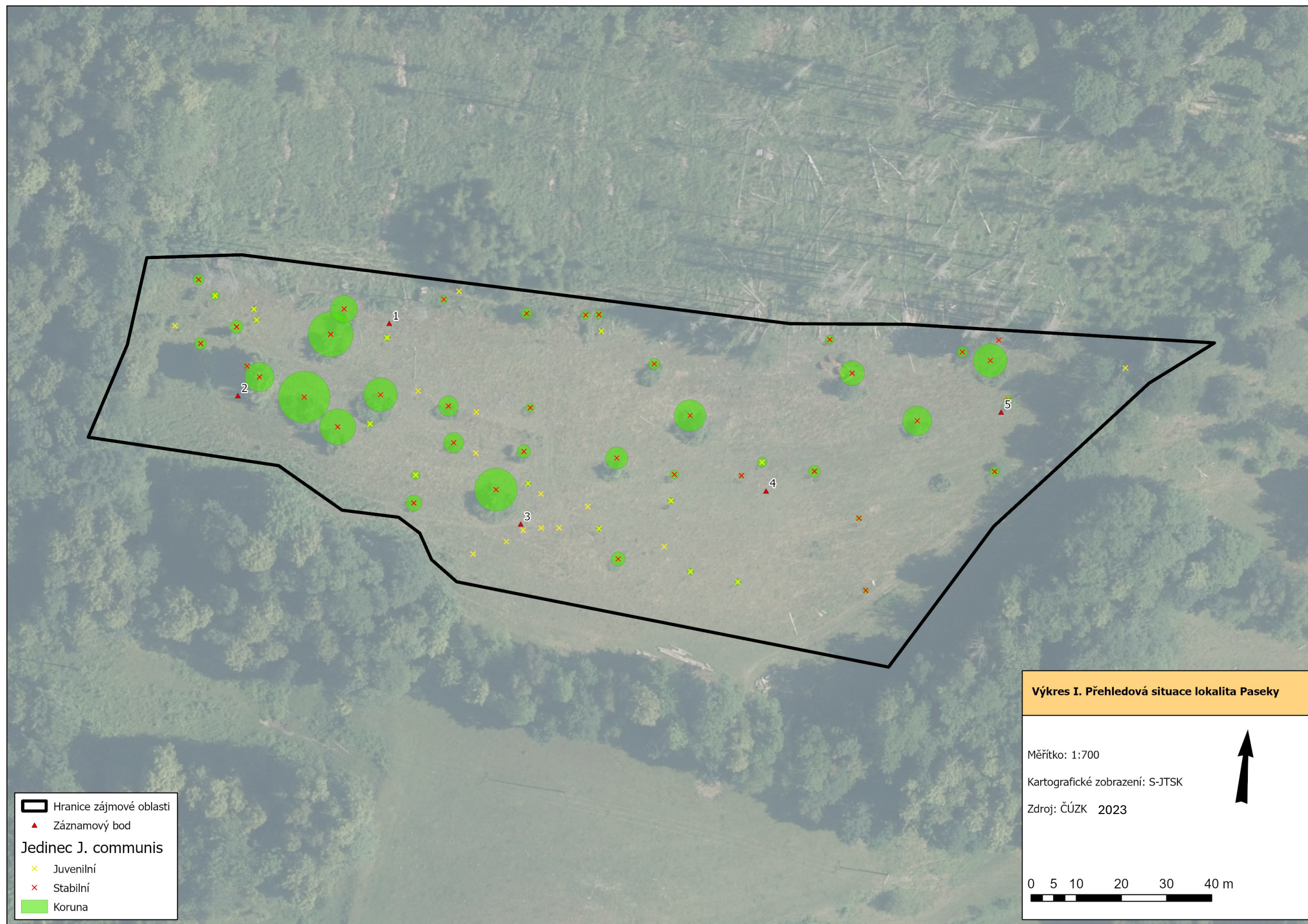

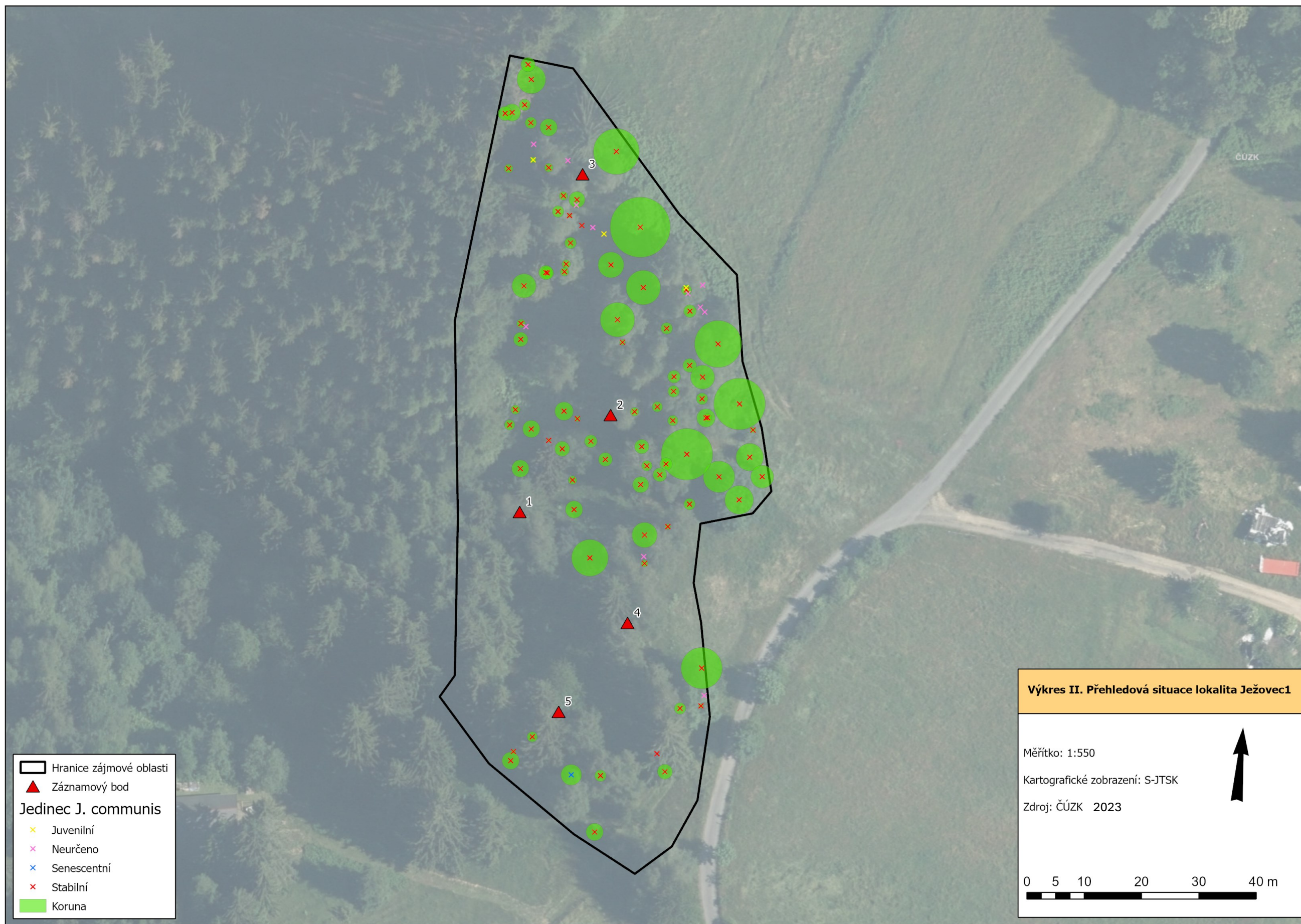

- Hranice zájmové oblasti
▲ Záznamový bod
Jedinec J. communis
x Juvenilní
x Neurčeno
x Senescentní
x Stabilní
 Koruna

Výkres II. Přehledová situace lokalita Ježovec1

Měřítko: 1:550

Kartografické zobrazení: S-JTSK

Zdroj: ČÚZK 2023

↑

0 5 10 20 30 40 m

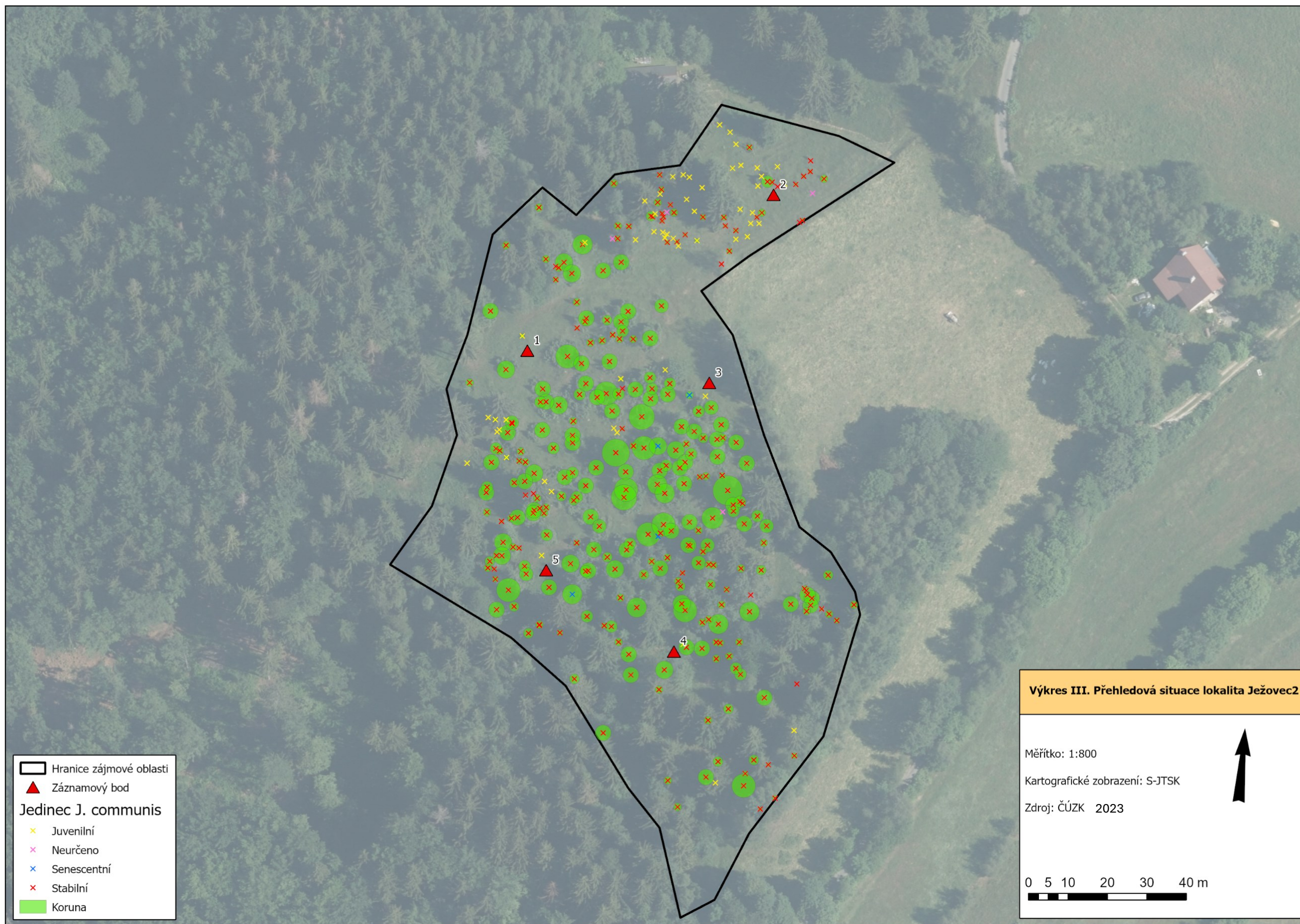

Hranice zájmové oblasti
▲ Záznamový bod
Jedinec J. communis
x Juvenilní
x Neurčeno
x Senescentní
x Stabilní
 Koruna

Výkres III. Přehledová situace lokality Ježovec2
 Měřítko: 1:800
 Kartografické zobrazení: S-JTSK
 Zdroj: ČÚZK 2023

0 5 10 20 30 40 m

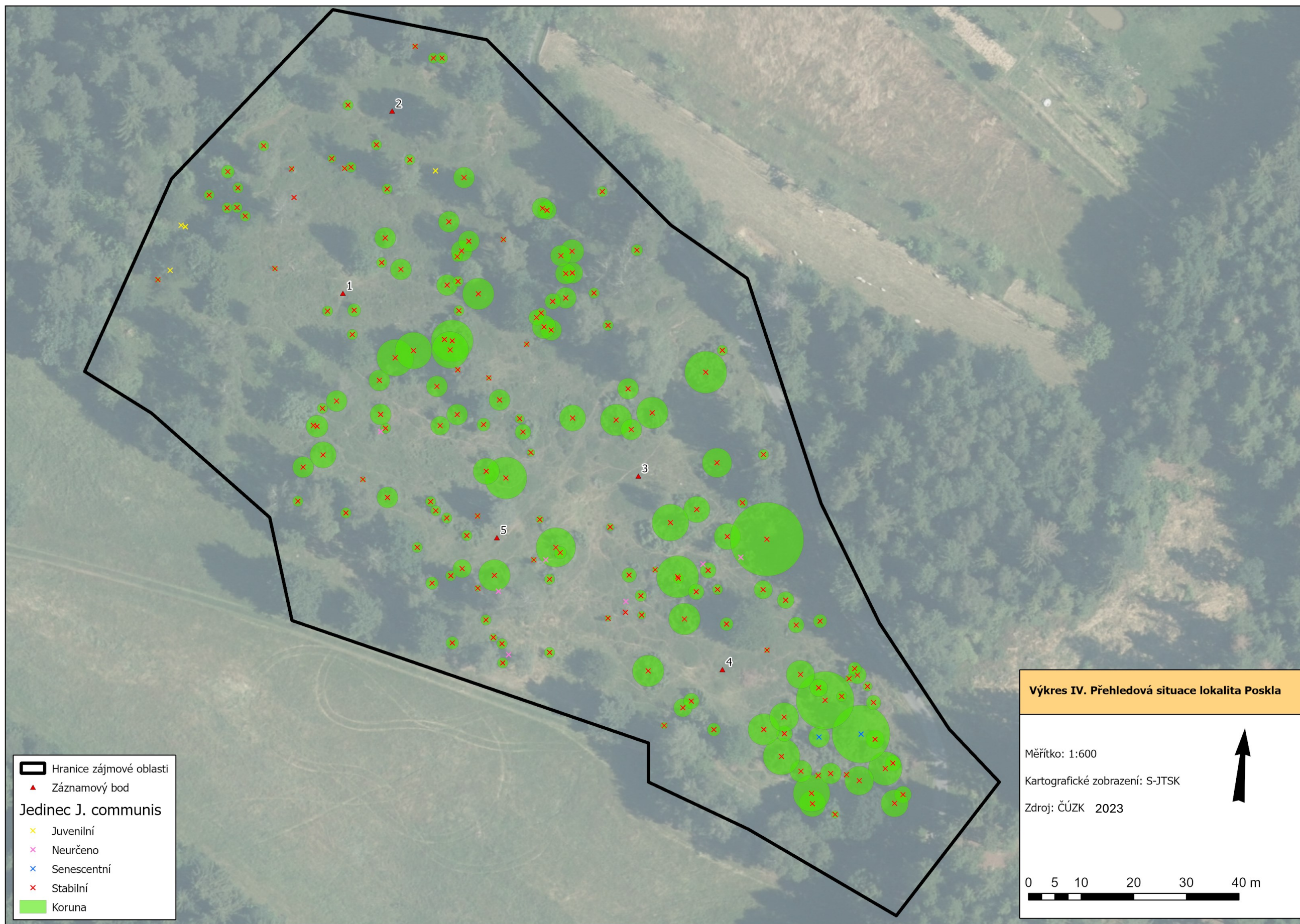

- Hranice zájmové oblasti
▲ Záznamový bod
Jedinec *J. communis*
x Juvenilní
x Neurčeno
x Senescentní
x Stabilní
 Koruna

Výkres IV. Přehledová situace lokalita Poskla

Měřítko: 1:600

Kartografické zobrazení: S-JTSK

Zdroj: ČÚZK 2023



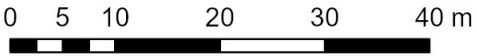

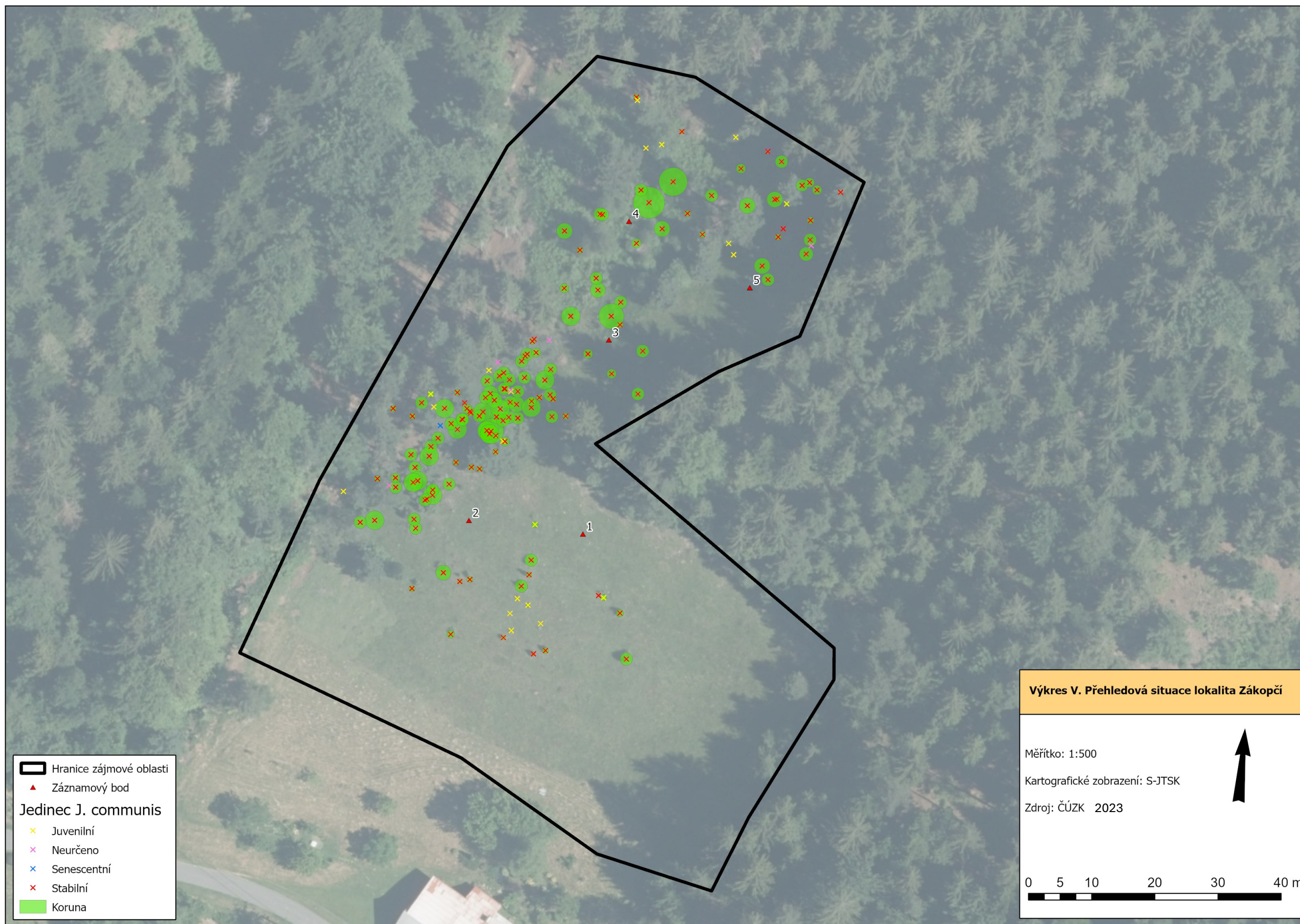

- Hranice zájmové oblasti
- ▲ Záznamový bod
- Jedinec J. communis**
- × Juvenilní
- × Neurčeno
- × Senescentní
- × Stabilní
- Koruna

Výkres V. Přehledová situace lokalita Zákopčín

Měřítko: 1:500

Kartografické zobrazení: S-JTSK

Zdroj: ČÚZK 2023



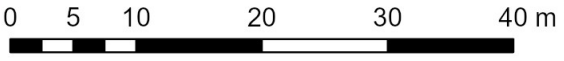

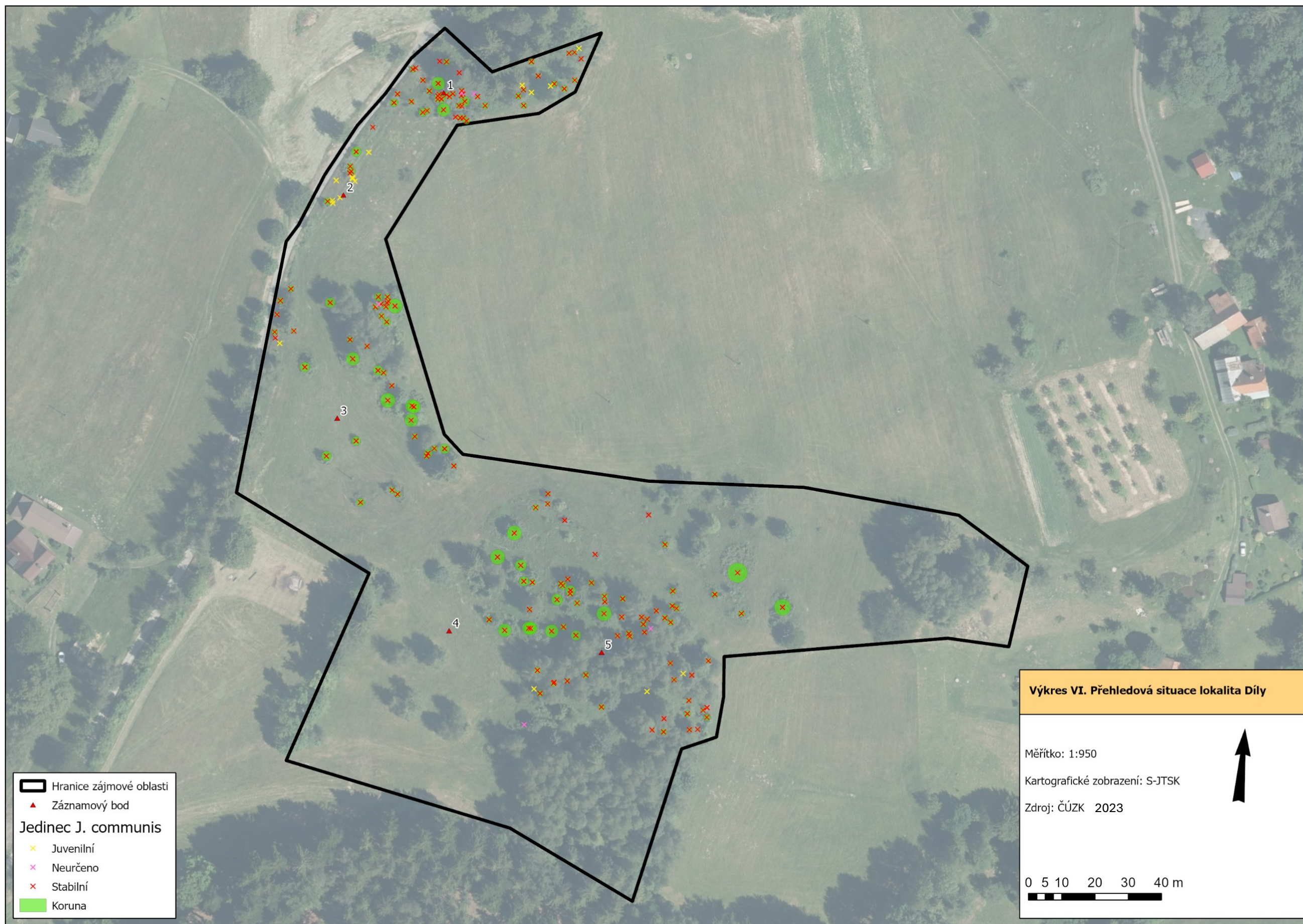

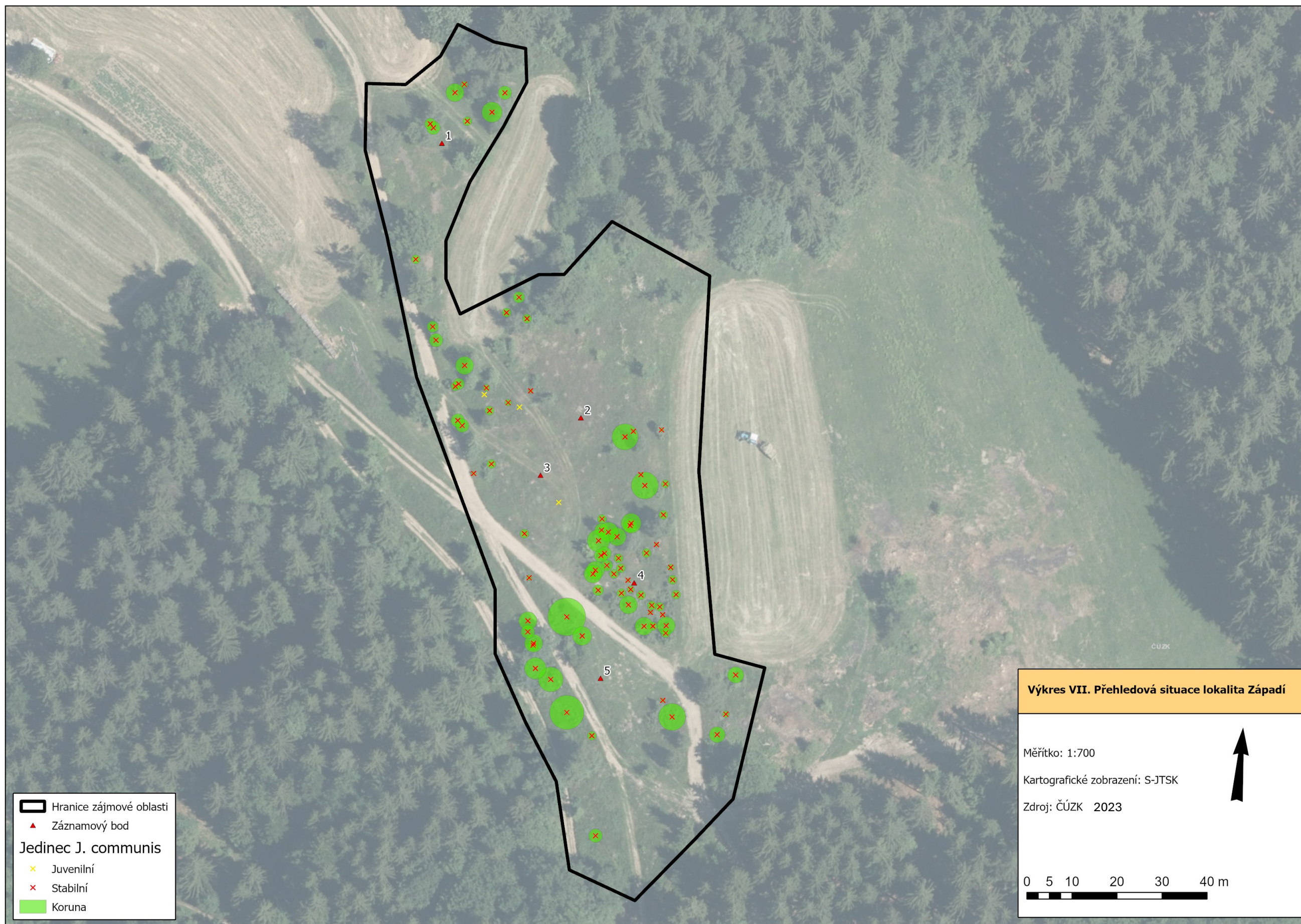

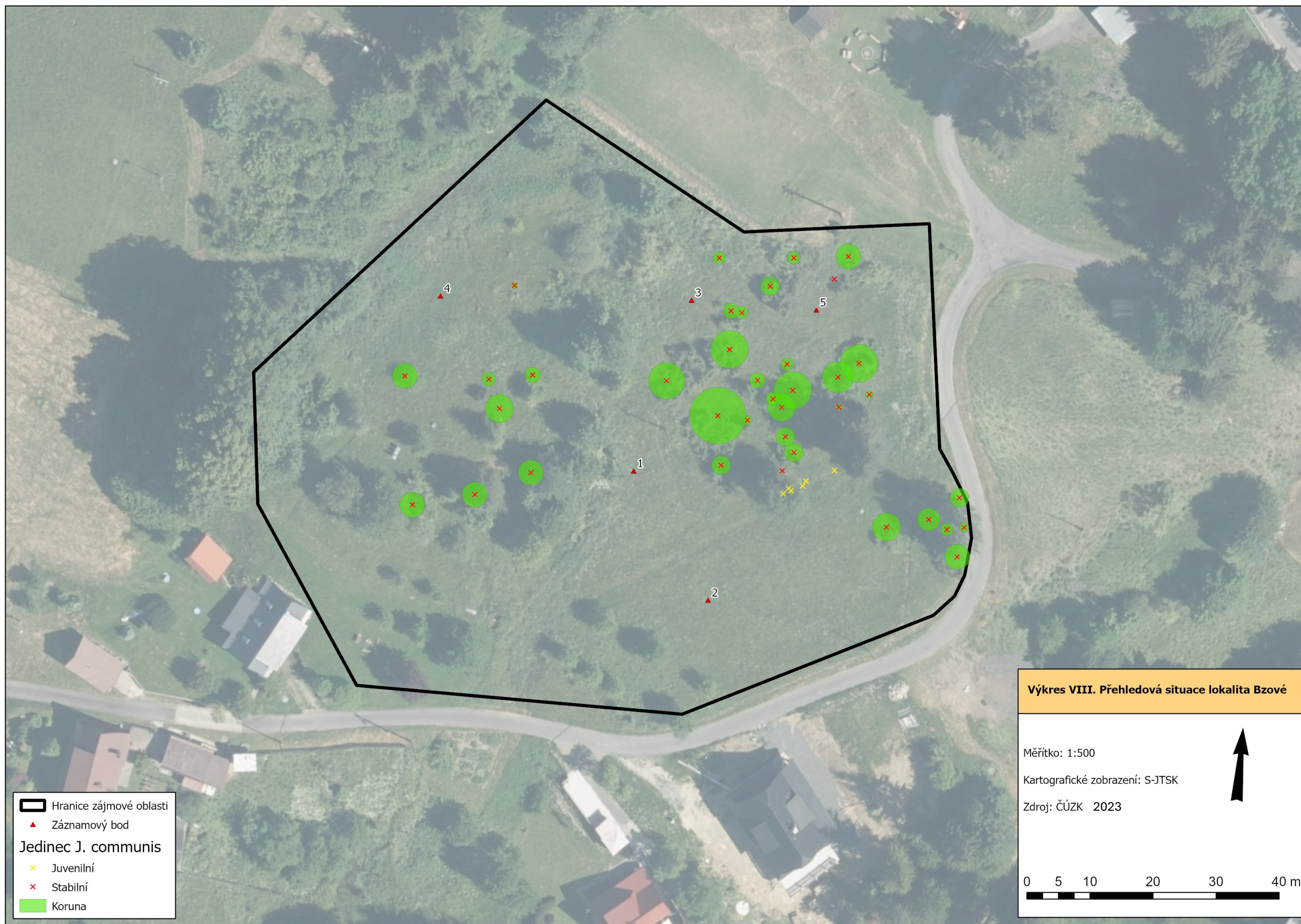

- Hranice zájmové oblasti
- ▲ Záznamový bod
- Jedinec J. communis**
- × Juvenilní
- × Stabilní
- Koruna

Výkres VIII. Přehledová situace lokalita Bzové

Měřítko: 1:500
 Kartografické zobrazení: S-JTSK
 Zdroj: ČÚZK 2023

↑

0 5 10 20 30 40 m

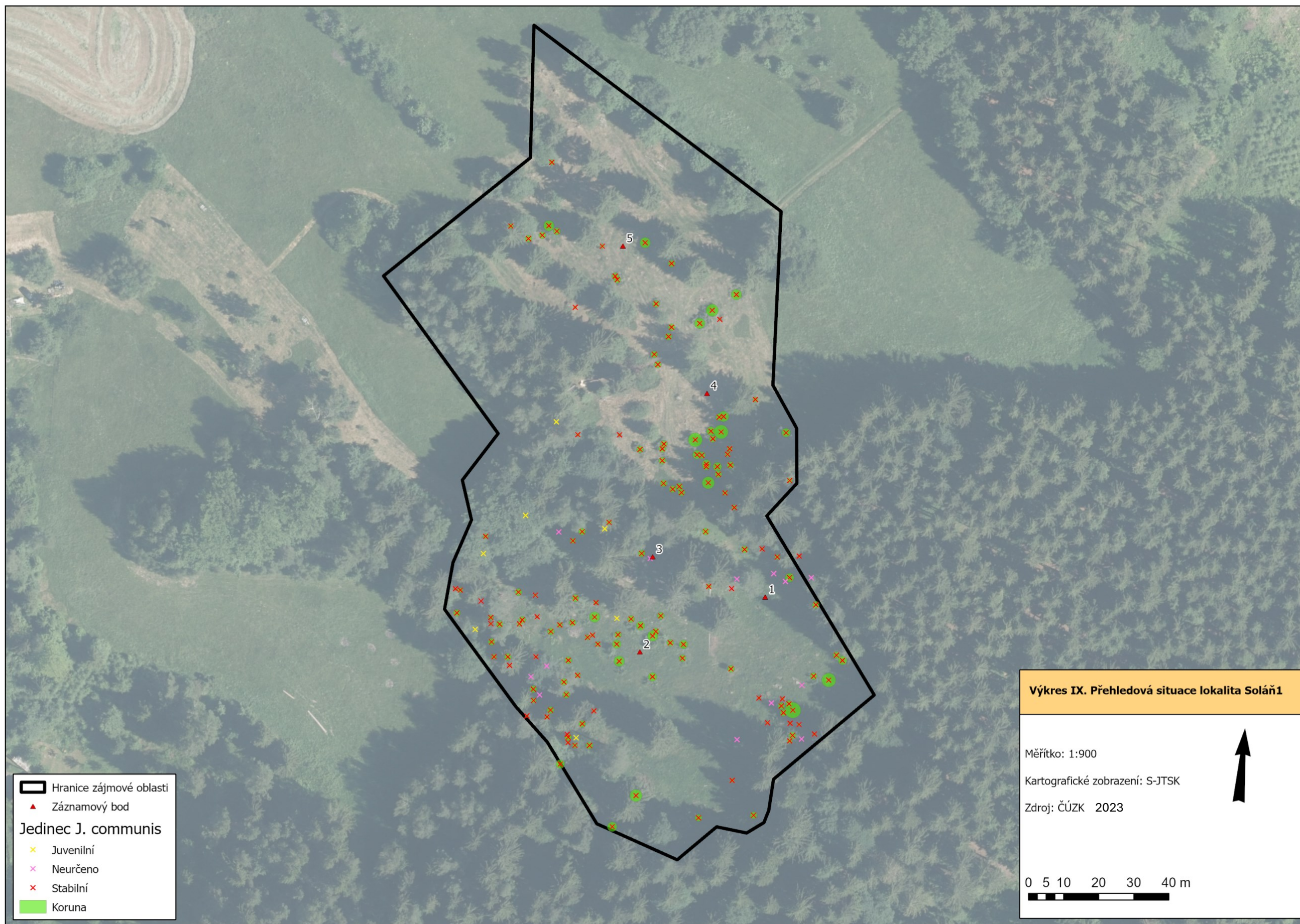

- Hranice zájmové oblasti
- ▲ Záznamový bod
- Jedinec *J. communis***
- × Jvenilní
- × Neurčeno
- × Stabilní
- Koruna

Výkres IX. Přehledová situace lokalita Soláň1

Měřítko: 1:900

Kartografické zobrazení: S-JTSK

Zdroj: ČÚZK 2023

0 5 10 20 30 40 m

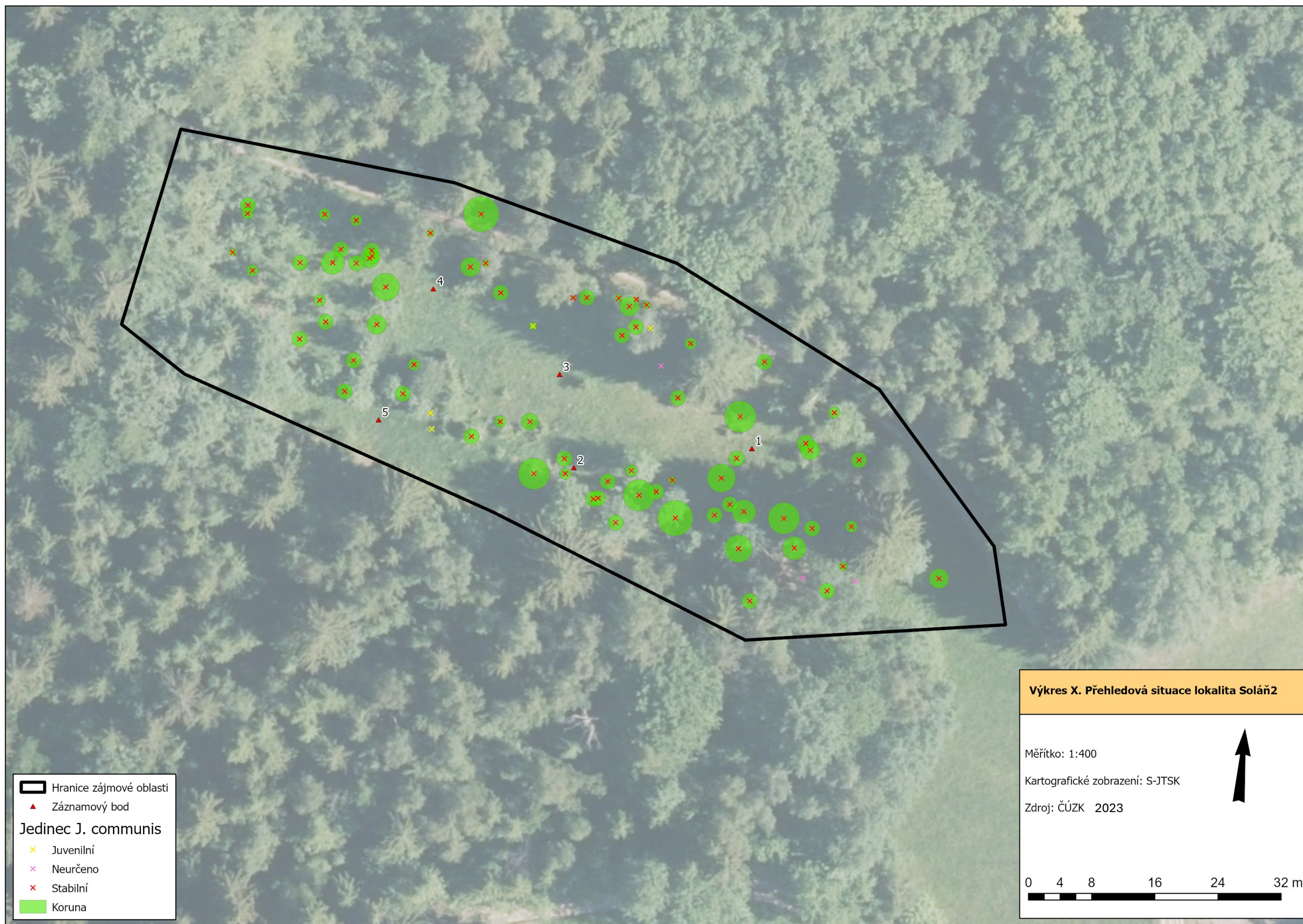

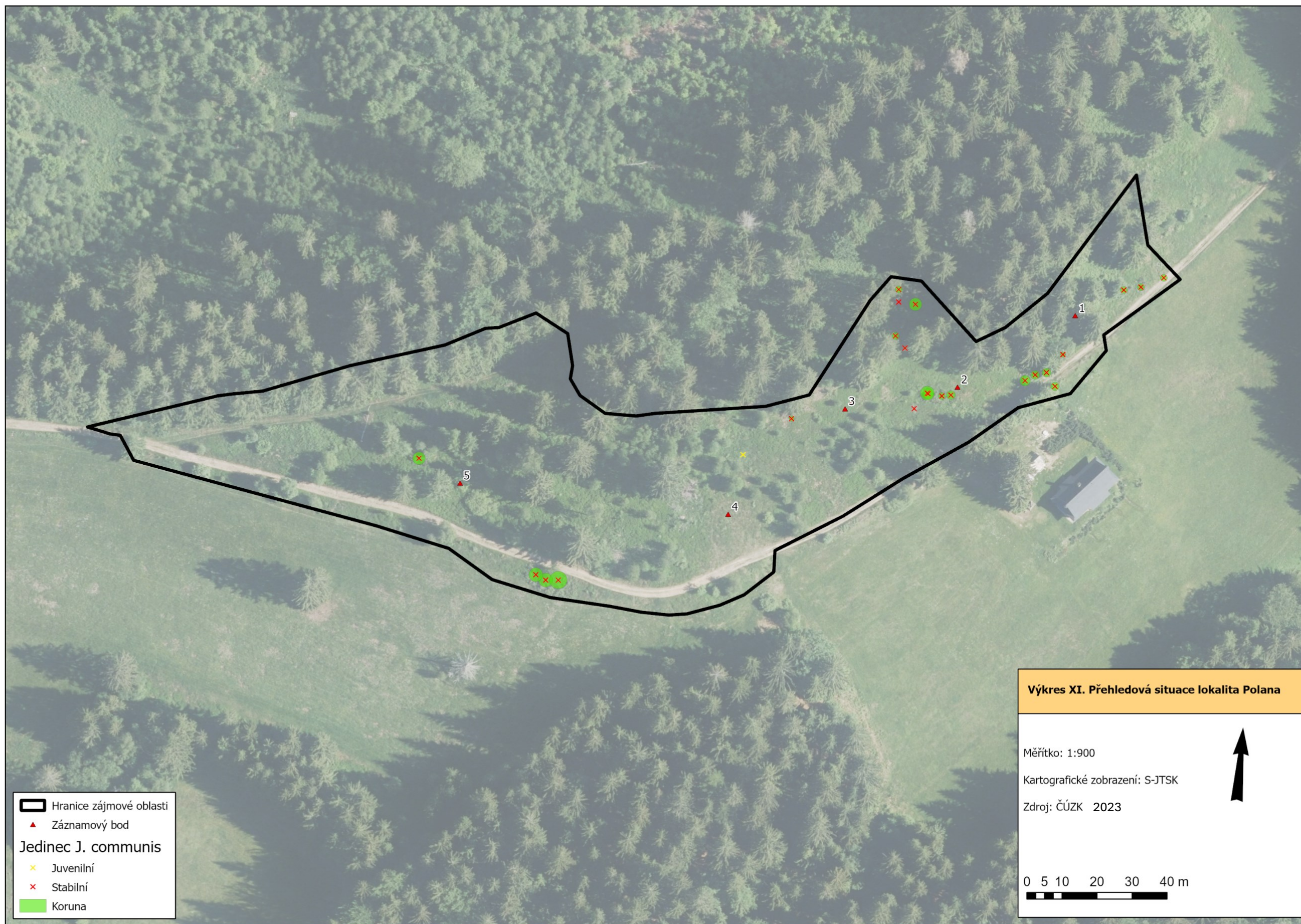

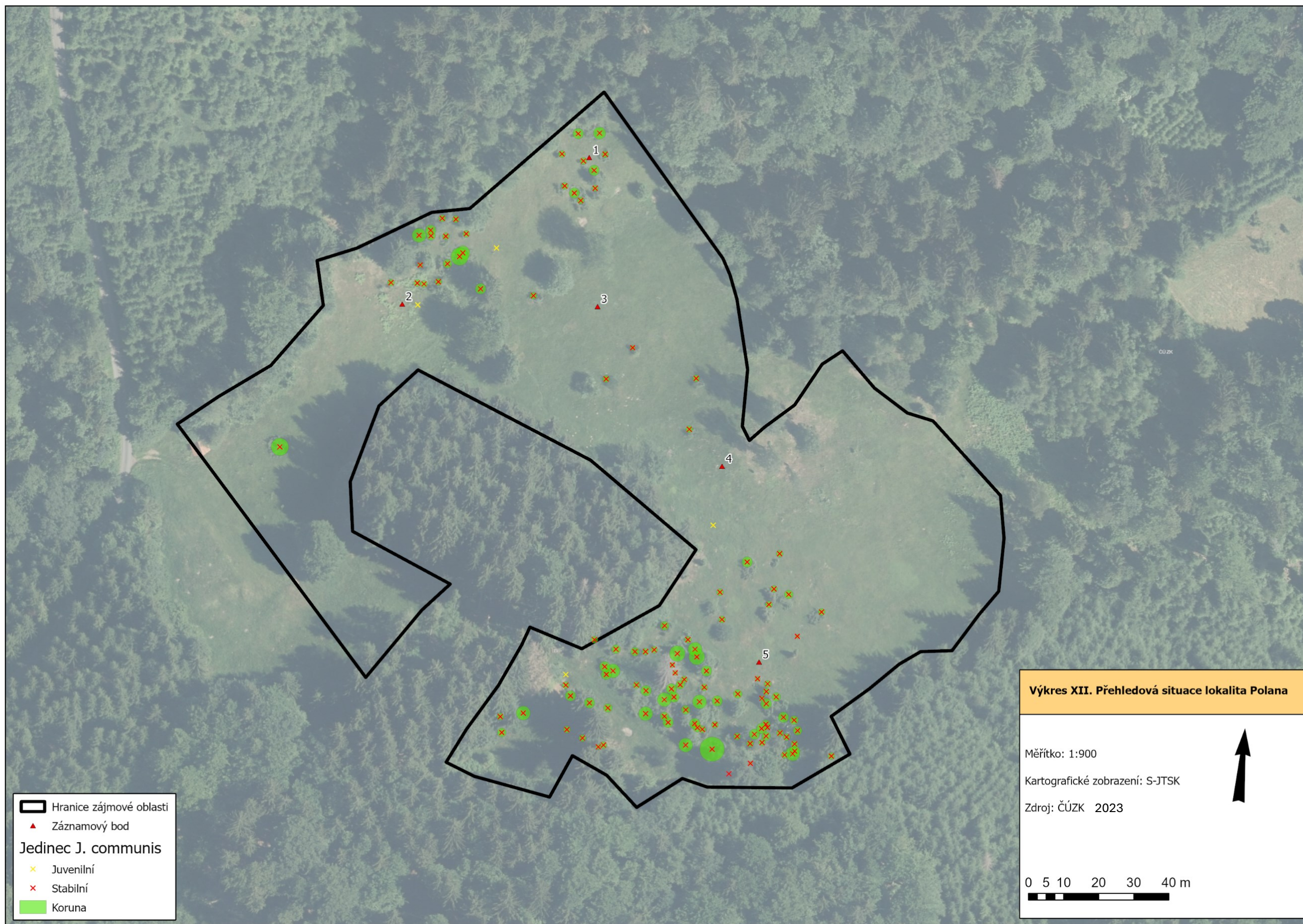

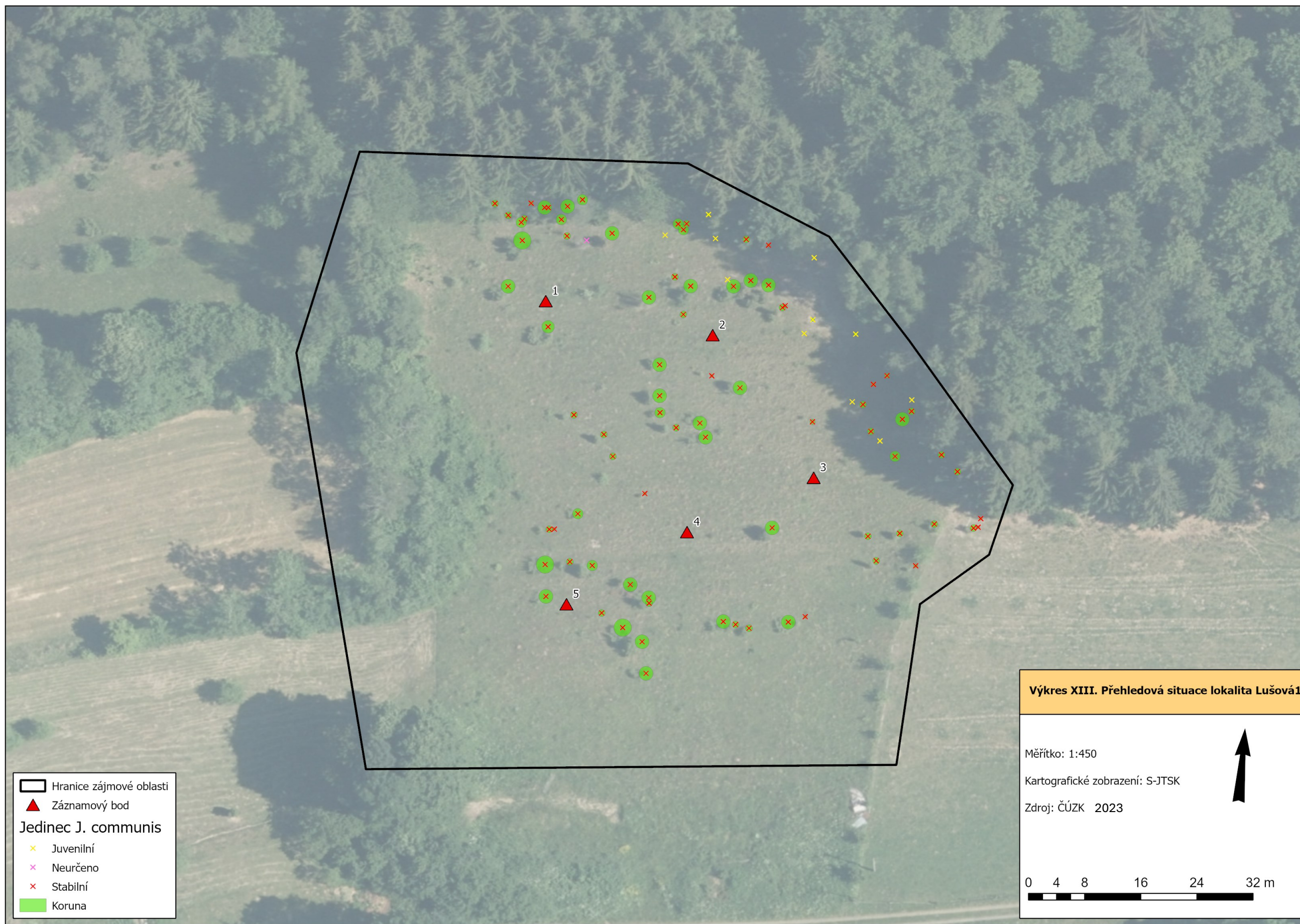

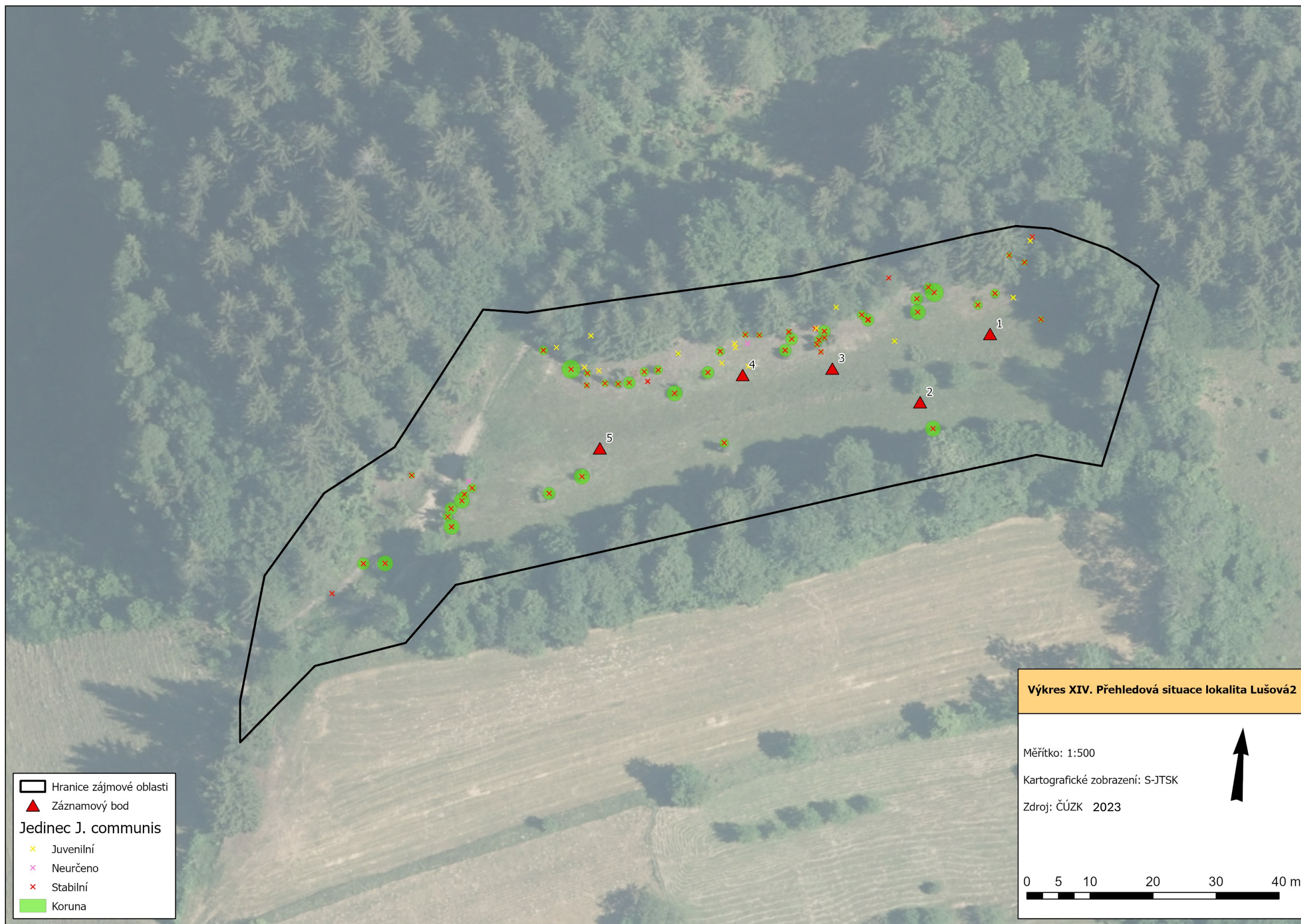

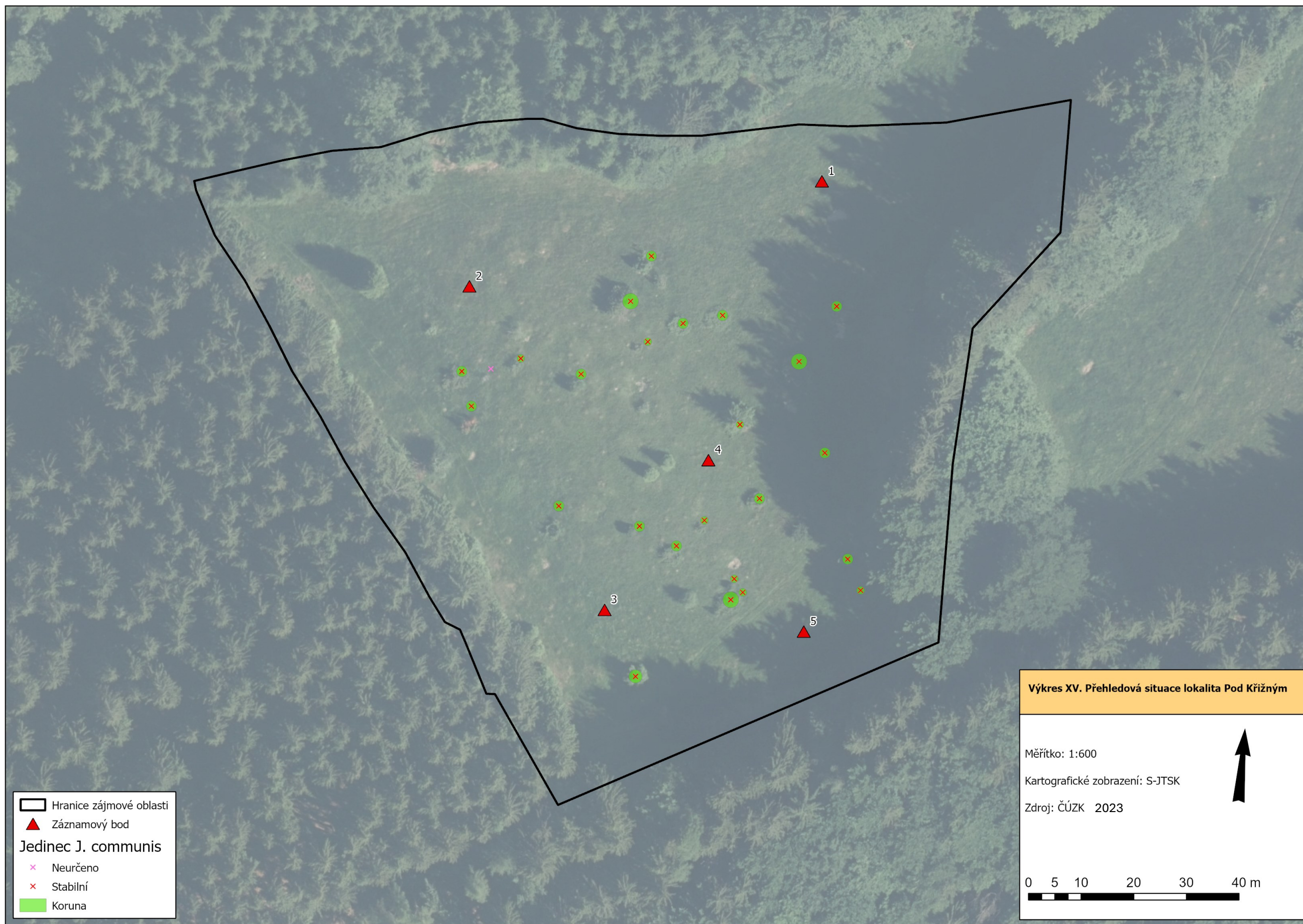

- Hranice zájmové oblasti
- ▲ Záznamový bod
- Jedinec J. communis**
- × Neurčeno
- × Stabilní
- Koruna

Výkres XV. Přehledová situace lokalita Pod Křížným

Měřítko: 1:600
 Kartografické zobrazení: S-JTSK
 Zdroj: ČÚZK 2023

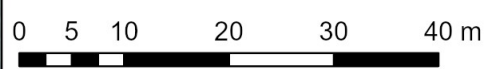

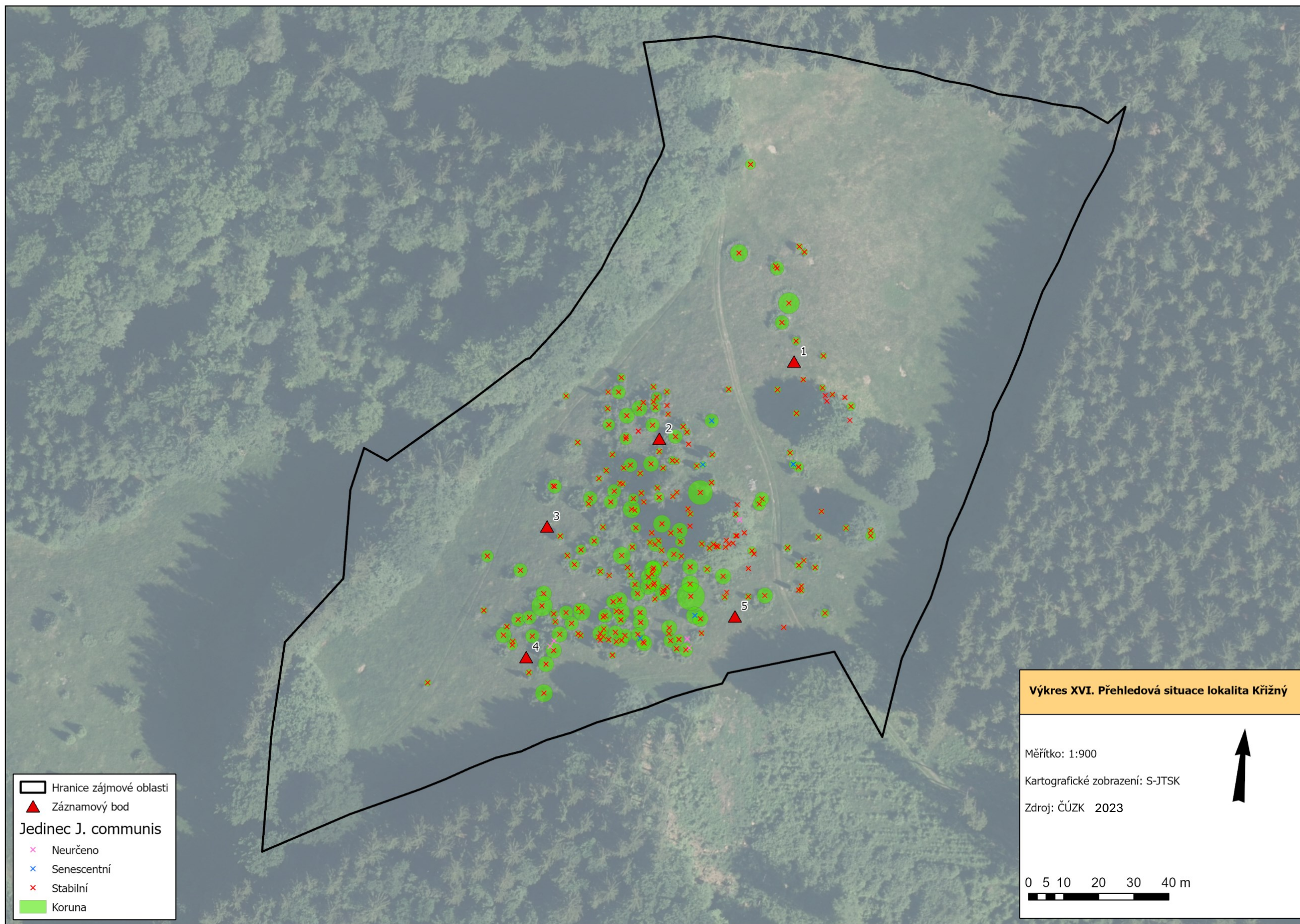

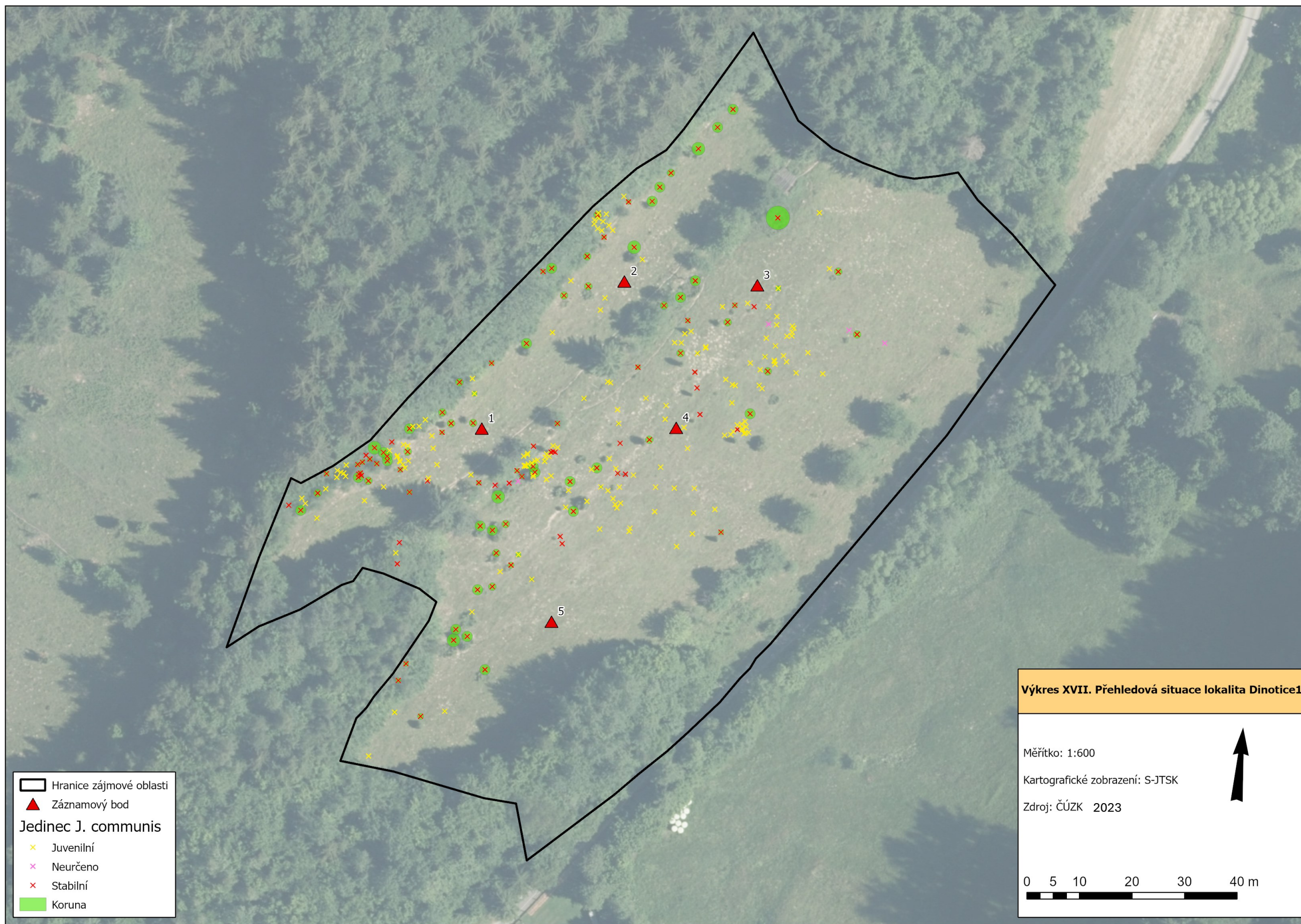

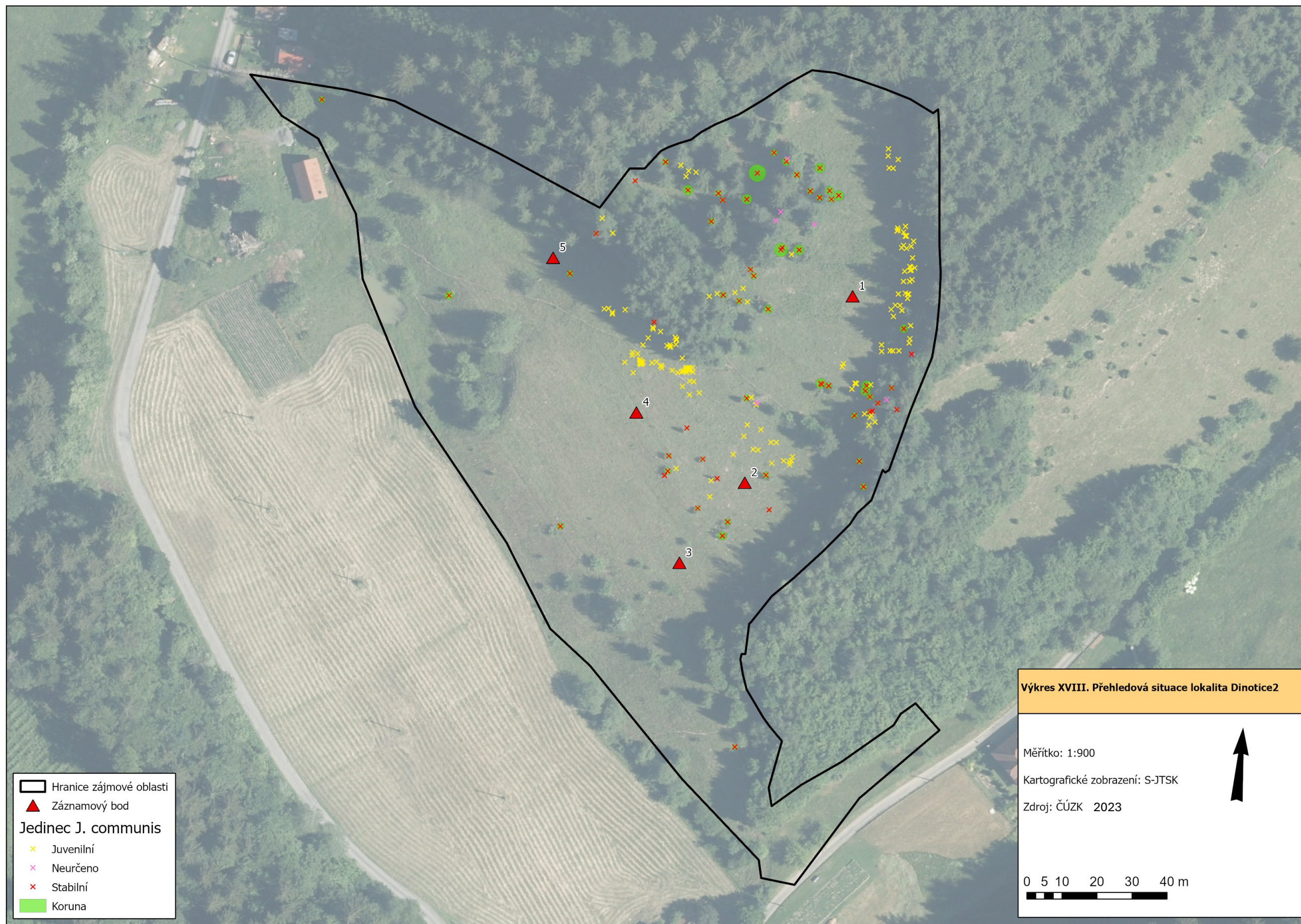

- Hranice zájmové oblasti
- ▲ Záznamový bod
- Jedinec J. communis**
- × Juvenilní
- × Neurčeno
- × Stabilní
- Koruna

Výkres XVIII. Přehledová situace lokalita Dinotice2

Měřítko: 1:900
 Kartografické zobrazení: S-JTSK
 Zdroj: ČÚZK 2023

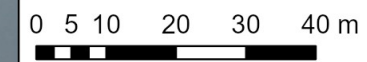

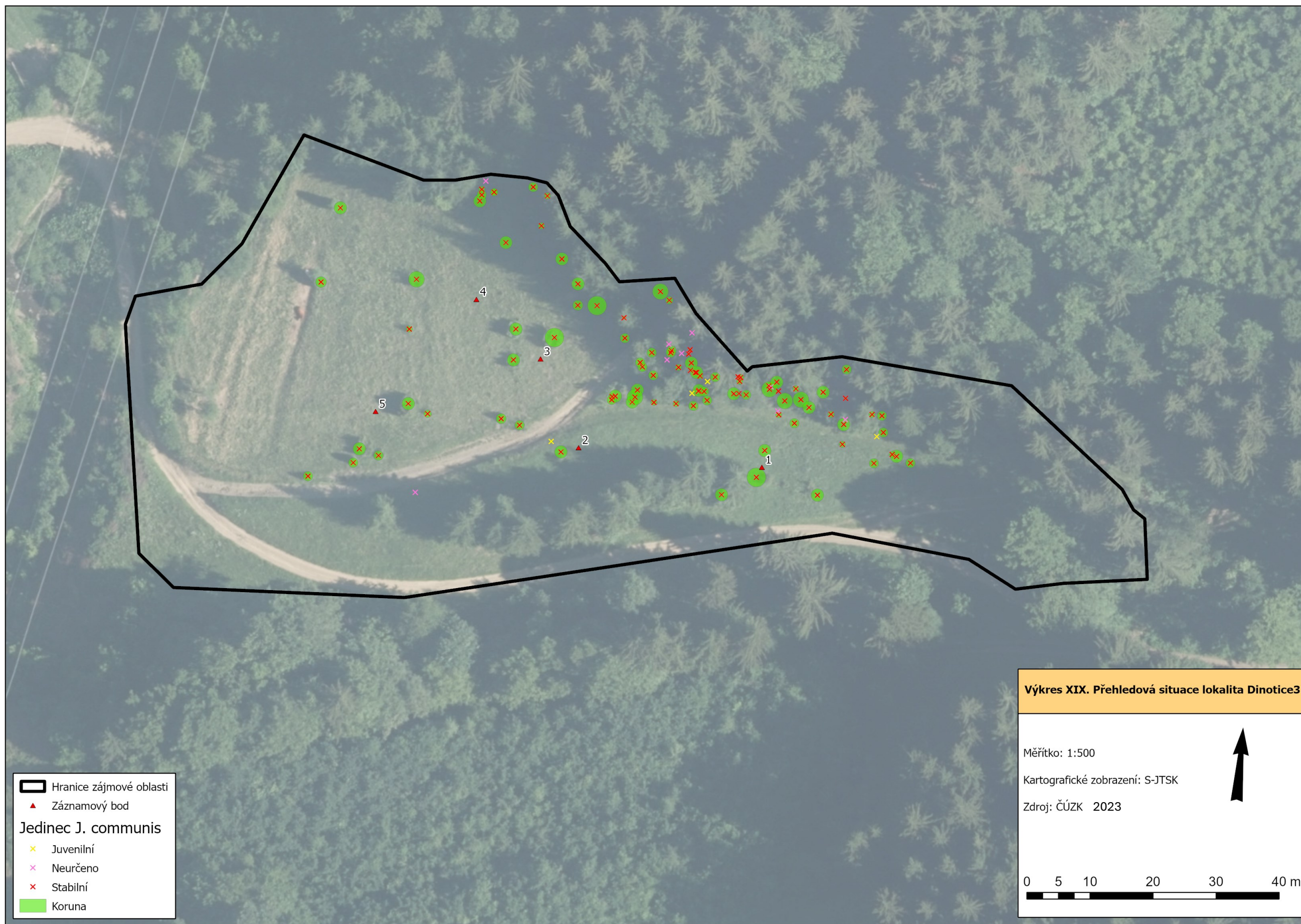

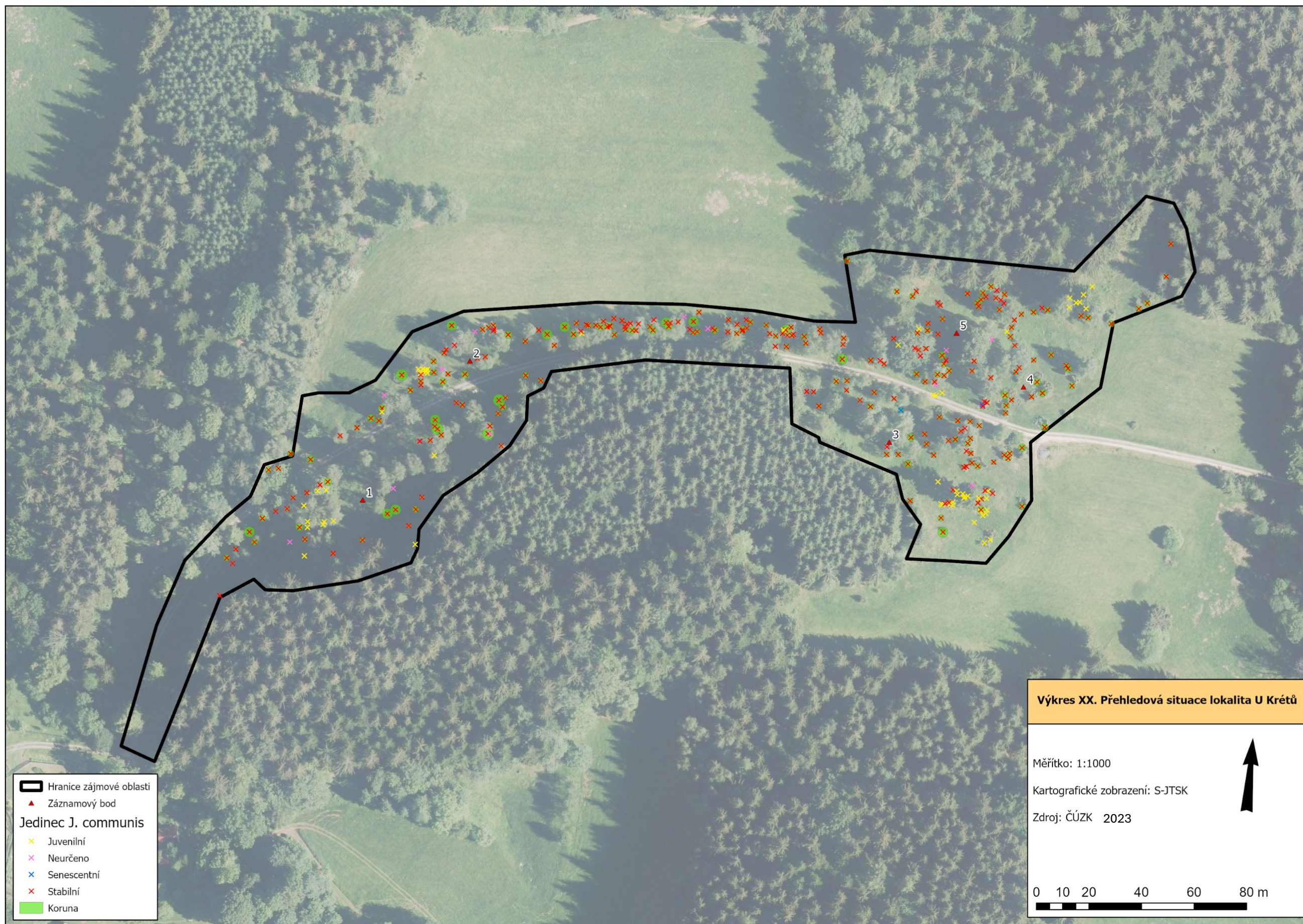

- Hranice zájmové oblasti
- ▲ Záznamový bod
- Jedinec J. communis**
- × Juvenilní
- × Neurčeno
- × Senescentní
- × Stabilní
- Koruna

Výkres XX. Přehledová situace lokalita U Krétů

Měřítko: 1:1000

Kartografické zobrazení: S-JTSK

Zdroj: ČÚZK 2023

Příloha II – Tabulka inventarizovaných druhů rostlin

Tabulka I. Přehled zjištěných druhů a jejich pokryvnost v rámci jednotlivých záznamových bodů na jednotlivých lokalitách

Lokalita/Záznamový bod/Druh	Pokryvnost						
	r*	<1 %	1-5 %	5-25 %	25-50 %	50-75 %	75-100 %
Paseky (ZB01)							
<i>Anthoxanthum odoratum</i>				x			
<i>Nardus stricta</i>						x	
<i>Agrostis capillaris</i>			x				
<i>Festuca spp.</i>			x				
<i>Plantago lanceolata</i>		x					
<i>Potentilla erecta</i>		x					
<i>Lotus corniculatus</i>		x					
<i>Trifolium repens</i>			x				
<i>Polygala spp.</i>	x						
<i>Hypochaeris spp.</i>	x						
<i>Pilosella spp.</i>			x				
<i>Euphorbia cyparissias</i>		x					
<i>Veronica chamaedrys</i>		x					
<i>Juniperus communis</i>	x						
<i>Thymus spp.</i>				x			
<i>Carex spp.</i>		x					
<i>Bryophyta</i>			x				
Paseky (ZB02)							
<i>Agrostis capillaris</i>				x			
<i>Anthoxanthum odoratum</i>						x	
<i>Nardus stricta</i>				x			
<i>Euphorbia cyparissias</i>			x				
<i>Potentilla erecta</i>			x				
<i>Hypericum perforatum</i>		x					
<i>Fragaria spp.</i>			x				
<i>Viola spp.</i>		x					
<i>Pilosella spp.</i>			x				
<i>Leucanthemum vulgare</i>		x					
<i>Thymus spp.</i>			x				
<i>Rumex spp.</i>		x					
<i>Veronica chamaedrys</i>		x					
<i>Daucus carota</i>	x						
<i>Ranunculus repens</i>	x						
<i>Holcus lanatus</i>		x					
<i>Festuca spp.</i>				x			
<i>Rosa canina</i>			x				
<i>Rubus spp.</i>			x				
<i>Arrhenatherum elatius</i>		x					
<i>Trifolium repens</i>	x						
<i>Acer pseudoplatanus</i>	x						
<i>Centaurea jacea</i>	x						
<i>Lysimachia nummularia</i>	x						
<i>Bryophyta</i>			x				
Paseky (ZB03)							
<i>Anthoxanthum odoratum</i>						x	
<i>Nardus stricta</i>				x			
<i>Plantago lanceolata</i>			x				
<i>Arrhenatherum elatius</i>		x					
<i>Festuca spp.</i>			x				
<i>Carex spp.</i>		x					
<i>Polygala spp.</i>		x					
<i>Pilosella spp.</i>			x				
<i>Lotus corniculatus</i>			x				
<i>Achillea millefolium</i>			x				
<i>Hypochaeris spp.</i>		x					
<i>Agrostis capillaris</i>			x				
<i>Potentilla erecta</i>		x					
<i>Trifolium repens</i>			x				
<i>Thymus spp.</i>			x				
<i>Juniperus communis</i>	x						
<i>Bryophyta</i>			x				
Paseky (ZB04)							

Lokalita/Záznamový bod/Druh

Pokryvnost

	r*	<1 %	1-5 %	5-25 %	25-50 %	50-75 %	75-100 %
<i>Anthoxanthum odoratum</i>					x		
<i>Nardus stricta</i>				x			
<i>Avenella flexuosa</i>			x				
<i>Plantago lanceolata</i>			x				
<i>Viola spp.</i>	x						
<i>Lotus corniculatus</i>			x				
<i>Thymus spp.</i>			x				
<i>Pilosella spp.</i>				x			
<i>Hypochaeris spp.</i>	x						
<i>Euphrasia officinalis</i>	x						
<i>Euphorbia cyparissias</i>	x						
<i>Carex spp.</i>	x						
<i>Potentilla erecta</i>	x						
<i>Rubus spp.</i>	x						
<i>Trifolium repens</i>			x				
<i>Polygala spp.</i>	x						
<i>Bryophyta</i>			x				
Paseky (ZB05)							
<i>Anthoxanthum odoratum</i>				x			
<i>Nardus stricta</i>						x	
<i>Festuca spp.</i>				x			
<i>Avenella flexuosa</i>			x				
<i>Carex spp.</i>			x				
<i>Thymus spp.</i>			x				
<i>Euphorbia cyparissias</i>			x				
<i>Lotus corniculatus</i>				x			
<i>Plantago lanceolata</i>			x				
<i>Pilosella spp.</i>			x				
<i>Hypochaeris spp.</i>			x				
<i>Hypericum perforatum</i>			x				
<i>Agrostis capillaris</i>			x				
<i>Achillea millefolium</i>			x				
<i>Rumex spp.</i>		x					
<i>Juniperus communis</i>	x						
<i>Potentilla erecta</i>			x				
<i>Bryophyta</i>			x				
<i>Rosa canina</i>	x						
Ježovec1 (ZB01)							
<i>Festuca spp.</i>				x			
<i>Nardus stricta</i>			x				
<i>Avenella flexuosa</i>			x				
<i>Vaccinium myrtillus</i>				x			
<i>Rubus spp.</i>	x						
<i>Picea abies</i>			x				
<i>Carex spp.</i>	x						
<i>Bryophyta</i>							x
Ježovec1 (ZB02)							
<i>Festuca spp.</i>				x			
<i>Avenella flexuosa</i>				x			
<i>Bryophyta</i>							x
<i>Vaccinium myrtillus</i>							x
<i>Hypochaeris spp.</i>	x						
<i>Potentilla erecta</i>	x						
<i>Pilosella spp.</i>			x				
<i>Picea abies</i>	x						
<i>Prunus avium</i>	x						
<i>Carex spp.</i>			x				
<i>Acer pseudoplatanus</i>	x						
<i>Pteridium aquilinum</i>			x				
Ježovec1 (ZB03)							
<i>Festuca spp.</i>							x
<i>Nardus stricta</i>			x				
<i>Avenella flexuosa</i>							x
<i>Carex spp.</i>				x			
<i>Rumex spp.</i>	x						
<i>Trifolium repens</i>			x				

Lokalita/Záznamový bod/Druh

Pokryvnost

	r*	<1 %	1-5 %	5-25 %	25-50 %	50-75 %	75-100 %
<i>Polygala spp.</i>			x				
<i>Veronica chamaedrys</i>			x				
<i>Prunus avium</i>		x					
<i>Viola spp.</i>		x					
<i>Cerastium arvense</i>		x					
<i>Potentilla anserina</i>		x					
<i>Hypericum perforatum</i>			x				
<i>Ranunculus repens</i>		x					
<i>Rubus spp.</i>		x					
<i>Achillea millefolium</i>		x					
<i>Pilosella spp.</i>		x					
<i>Bryophyta</i>			x				
Ježovec1 (ZB04)							
<i>Avenella flexuosa</i>						x	
<i>Festuca spp.</i>						x	
<i>Carex spp.</i>				x			
<i>Vaccinium myrtillus</i>				x			
<i>Rosa canina</i>		x					
<i>Betula pendula</i>	x						
<i>Vaccinium vitis-idaea</i>		x					
<i>Picea abies</i>			x				
<i>Bryophyta</i>				x			
<i>Rubus spp.</i>		x					
<i>Rumex spp.</i>		x					
<i>Trifolium repens</i>		x					
<i>Taraxacum spp.</i>		x					
<i>Prunus avium</i>		x					
Ježovec1 (ZB05)							
<i>Avenella flexuosa</i>						x	
<i>Festuca spp.</i>						x	
<i>Carex spp.</i>				x			
<i>Vaccinium myrtillus</i>			x				
<i>Bryophyta</i>			x				
<i>Pilosella spp.</i>			x				
<i>Ranunculus repens</i>				x			
<i>Trifolium repens</i>			x				
<i>Trifolium pratense</i>			x				
<i>Hypochaeris spp.</i>			x				
<i>Polygala spp.</i>				x			
<i>Veronica chamaedrys</i>			x				
<i>Leontodon hispidus</i>			x				
<i>Plantago lanceolata</i>			x				
<i>Crataegu spp.</i>			x				
<i>Rubus spp.</i>		x					
<i>Fragaria spp.</i>			x				
<i>Achillea millefolium</i>			x				
<i>Pteridium aquilinum</i>			x				
<i>Acer pseudoplatanus</i>		x					
Ježovec2 (ZB01)							
<i>Festuca spp.</i>						x	
<i>Trisetum flavescens</i>				x			
<i>Nardus stricta</i>		x					
<i>Anthoxanthum odoratum</i>		x					
<i>Carex spp.</i>				x			
<i>Potentilla erecta</i>			x				
<i>Rubus spp.</i>		x					
<i>Polygala comosa</i>		x					
<i>Rumex spp.</i>	x						
<i>Leontodon hispidus</i>		x					
<i>Thymus spp.</i>		x					
<i>Bryophyta</i>				x			
<i>Cerastium arvense</i>		x					
<i>Rosa canina</i>	x						
<i>Ranunculus repens</i>		x					
<i>Hieracium spp.</i>		x					
<i>Hypericum perforatum</i>	x						
<i>Vaccinium myrtillus</i>			x				

Lokalita/Záznamový bod/Druh

Pokryvnost

	r*	<1 %	1-5 %	5-25 %	25-50 %	50-75 %	75-100 %
<i>Juniperus communis</i>	x						
<i>Trifolium pratense</i>		x					
Ježovec2 (ZB02)							
<i>Festuca spp.</i>						x	
<i>Anthoxanthum odoratum</i>				x			
<i>Nardus stricta</i>						x	
<i>Carex spp.</i>			x				
<i>Bryophyta</i>						x	
<i>Vaccinium myrtillus</i>			x				
<i>Polygala spp.</i>		x					
<i>Potentilla erecta</i>			x				
<i>Cerastium arvense</i>	x						
<i>Rumex spp.</i>	x						
<i>Rubus spp.</i>		x					
<i>Betula pendula</i>	x						
<i>Vaccinium vitis-idaea</i>			x				
<i>Juniperus communis</i>			x				
<i>Danthonia decumbens</i>		x					
Ježovec2 (ZB03)							
<i>Festuca spp.</i>						x	
<i>Leucanthemum vulgare</i>			x				
<i>Leontodon hispidus</i>			x				
<i>Crepis spp.</i>			x				
<i>Pilosella spp.</i>		x					
<i>Ranunculus repens</i>		x					
<i>Hypericum perforatum</i>		x					
<i>Polygala comosa</i>		x					
<i>Thymus spp.</i>		x					
<i>Trifolium pratense</i>		x					
<i>Carlina acaulis</i>		x					
<i>Prunus avium</i>	x						
<i>Daucus carota</i>	x						
<i>Juniperus communis</i>	x						
<i>Centaurea jacea</i>			x				
<i>Bryophyta</i>					x		
<i>Vaccinium myrtillus</i>		x					
Ježovec2 (ZB04)							
<i>Calamagrostis villosa</i>						x	
<i>Festuca spp.</i>						x	
<i>Picea abies</i>			x				
<i>Bryophyta</i>					x		
<i>Rubus spp.</i>			x				
<i>Hypericum perforatum</i>	x						
<i>Vaccinium vitis-idaea</i>		x					
<i>Acer pseudoplatanus</i>	x						
<i>Potentilla erecta</i>		x					
<i>Polygala comosa</i>	x						
<i>Juniperus communis</i>	x						
<i>Athyrium spp.</i>		x					
<i>Vaccinium myrtillus</i>			x				
Ježovec2 (ZB05)							
<i>Festuca spp.</i>						x	
<i>Poa pratensis</i>			x				
<i>Polygala spp.</i>		x					
<i>Veronica chamaedrys</i>		x					
<i>Euphorbia cyparissias</i>			x				
<i>Plantago lanceolata</i>		x					
<i>Achillea millefolium</i>			x				
<i>Trifolium repens</i>			x				
<i>Anthoxanthum odoratum</i>					x		
<i>Geranium spp.</i>		x					
<i>Fragaria spp.</i>		x					
<i>Rubus spp.</i>			x				
<i>Trifolium pratense</i>		x					
<i>Trifolium alpestre</i>	x						
<i>Juniperus communis</i>	x						

Lokalita/Záznamový bod/Druh

Pokryvnost

	r*	<1 %	1-5 %	5-25 %	25-50 %	50-75 %	75-100 %
<i>Carex spp.</i>			x				
<i>Bryophyta</i>			x				
<i>Centaurea jacea</i>	x						
Poskla (ZB01)							
<i>Anthoxanthum odoratum</i>				x			
<i>Festuca spp.</i>					x		
<i>Danthonia decumbens</i>		x					
<i>Vaccinium myrtillus</i>			x				
<i>Bryophyta</i>				x			
<i>Leontodon hispidus</i>		x					
<i>Rubus spp.</i>		x					
<i>Caluna vulgaris</i>		x					
<i>Crataegu spp.</i>	x						
<i>Cerastium arvense</i>		x					
<i>Poa annua</i>			x				
<i>Taraxacum spp.</i>	x						
<i>Salix caprea</i>	x						
<i>Luzula sylvatica</i>			x				
<i>Prunus avium</i>	x						
<i>Juniperus communis</i>	x						
<i>Populus tremula</i>	x						
Poskla (ZB02)							
<i>Festuca spp.</i>					x		
<i>Danthonia decumbens</i>					x		
<i>Avenella flexuosa</i>					x		
<i>Anthoxanthum odoratum</i>			x	x			
<i>Nardus stricta</i>			x				
<i>Vaccinium myrtillus</i>			x				
<i>Rumex spp.</i>	x						
<i>Rubus spp.</i>		x					
<i>Caluna vulgaris</i>		x					
<i>Vaccinium vitis-idaea</i>	x						
<i>Juncus spp.</i>		x					
<i>Quercus spp.</i>	x						
<i>Bryophyta</i>					x		
Poskla (ZB03)							
<i>Festuca spp.</i>					x		
<i>Danthonia decumbens</i>					x		
<i>Anthoxanthum odoratum</i>					x		
<i>Juncus spp.</i>			x				
<i>Vaccinium myrtillus</i>			x				
<i>Rubus spp.</i>		x					
<i>Cerastium arvense</i>	x						
<i>Bryophyta</i>					x		
<i>Quercus spp.</i>	x						
<i>Taraxacum spp.</i>	x						
<i>Nardus stricta</i>			x				
<i>Trifolium pratense</i>	x						
<i>Betula pendula</i>	x						
Poskla (ZB04)							
<i>Festuca spp.</i>						x	
<i>Danthonia decumbens</i>				x			
<i>Vaccinium myrtillus</i>						x	
<i>Bryophyta</i>						x	
<i>Nardus stricta</i>			x				
<i>Cerastium arvense</i>		x					
<i>Holcus lanatus</i>			x				
<i>Quercus spp.</i>	x						
<i>Rubus spp.</i>	x						
<i>Juncus spp.</i>		x					
<i>Betula pendula</i>	x						
Poskla (ZB05)							
<i>Anthoxanthum odoratum</i>			x				
<i>Festuca spp.</i>						x	
<i>Nardus stricta</i>		x					

Lokalita/Záznamový bod/Druh

Pokryvnost

	r*	<1 %	1-5 %	5-25 %	25-50 %	50-75 %	75-100 %
<i>Vaccinium myrtillus</i>				x			
<i>Rubus spp.</i>		x					
<i>Bryophyta</i>			x				
<i>Potentilla erecta</i>	x						
<i>Holcus lanatus</i>		x					
<i>Dactylis glomerata</i>		x					
<i>Cerastium arvense</i>	x						
<i>Viola spp.</i>	x						
<i>Hypericum perforatum</i>		x					
<i>Acer pseudoplatanus</i>		x					
<i>Quercus spp.</i>	x						
Zákopčí (ZB01)							
<i>Poa pratensis</i>				x			
<i>Anthoxanthum odoratum</i>				x			
<i>Festuca spp.</i>					x		
<i>Carex spp.</i>			x				
<i>Polygala spp.</i>			x				
<i>Bryophyta</i>		x					
<i>Lotus corniculatus</i>		x					
<i>Euphorbia cyparissias</i>		x					
<i>Alchemilla spp.</i>		x					
<i>Thymus spp.</i>			x				
<i>Fragaria spp.</i>		x					
<i>Vicia spp.</i>		x					
<i>Pilosella spp.</i>			x				
<i>Leucanthemum vulgare</i>			x				
<i>Veronica chamaedrys</i>		x					
<i>Centaurea jacea</i>			x				
<i>Carlina acaulis</i>		x					
<i>Trifolium pratense</i>		x					
<i>Leontodon hispidus</i>			x				
<i>Aegopodium podagraria</i>		x					
<i>Crataegu spp.</i>	x						
<i>Pyrus spp.</i>	x						
<i>Daucus carota</i>		x					
<i>Quercus robur</i>	x						
Zákopčí (ZB02)							
<i>Poa pratensis</i>						x	
<i>Anthoxanthum odoratum</i>			x				
<i>Festuca spp.</i>						x	
<i>Centaurea jacea</i>			x				
<i>Potentilla erecta</i>			x				
<i>Polygala spp.</i>		x					
<i>Thymus spp.</i>			x				
<i>Lotus corniculatus</i>		x					
<i>Nardus stricta</i>			x				
<i>Dactylis glomerata</i>			x				
<i>Achillea millefolium</i>		x					
<i>Daucus carota</i>		x					
<i>Leucanthemum vulgare</i>		x					
<i>Carex spp.</i>			x				
<i>Trifolium pratense</i>		x					
<i>Alchemilla spp.</i>		x					
<i>Bryophyta</i>			x				
<i>Plantago lanceolata</i>		x					
Zákopčí (ZB03)							
<i>Carex spp.</i>			x				
<i>Vaccinium vitis-idaea</i>						x	
<i>Nardus stricta</i>		x					
<i>Poa pratensis</i>				x			
<i>Festuca spp.</i>				x			
<i>Potentilla erecta</i>		x					
<i>Fragaria spp.</i>		x					
<i>Achillea millefolium</i>		x					
<i>Euphorbia cyparissias</i>		x					
<i>Daucus carota</i>		x					
<i>Anthoxanthum odoratum</i>			x				

Lokalita/Záznamový bod/Druh

Pokryvnost

	r*	<1 %	1-5 %	5-25 %	25-50 %	50-75 %	75-100 %
<i>Viola spp.</i>		x					
<i>Carlina acaulis</i>		x					
<i>Hypericum perforatum</i>		x					
<i>Bryophyta</i>				x			
<i>Crepis spp.</i>		x					
<i>Juniperus communis</i>		x					
<i>Leontodon hispidus</i>		x					
Zákopčí (ZB04)							
<i>Vaccinium myrtillus</i>							x
<i>Pteridium aquilinum</i>				x			
<i>Bryophyta</i>				x			
<i>Frangula alnus</i>	x						
<i>Hypericum perforatum</i>		x					
<i>Avenella flexuosa</i>		x					
<i>Abies alba</i>	x						
<i>Calamagrostis villosa</i>			x				
<i>Potentilla erecta</i>		x					
<i>Luzula sylvatica</i>		x					
<i>Juniperus communis</i>		x					
<i>Senecio ovatus</i>	x						
Zákopčí (ZB05)							
<i>Anthoxanthum odoratum</i>			x				
<i>Festuca spp.</i>						x	
<i>Bryophyta</i>				x			
<i>Nardus stricta</i>			x				
<i>Dactylorhiza sambucina</i>		x					
<i>Potentilla erecta</i>			x				
<i>Viola spp.</i>		x					
<i>Lotus corniculatus</i>		x					
<i>Vaccinium myrtillus</i>				x			
<i>Carex spp.</i>			x				
<i>Carlina acaulis</i>		x					
<i>Daucus carota</i>		x					
<i>Fragaria spp.</i>		x					
<i>Hypericum perforatum</i>		x					
<i>Polygala spp.</i>	x						
<i>Achillea millefolium</i>		x					
<i>Betula pendula</i>	x						
<i>Juniperus communis</i>	x						
<i>Hypochaeris spp.</i>		x					
Díly (ZB01)							
<i>Vaccinium myrtillus</i>						x	
<i>Hypericum perforatum</i>	x						
<i>Hieracium spp.</i>	x						
<i>Prunus avium</i>	x						
<i>Juniperus communis</i>			x				
<i>Rubus spp.</i>		x					
<i>Calamagrostis villosa</i>		x					
<i>Festuca spp.</i>		x					
<i>Bryophyta</i>			x				
Díly (ZB02)							
<i>Caluna vulgaris</i>					x		
<i>Briza media</i>		x					
<i>Festuca spp.</i>				x			
<i>Poa pratensis</i>				x			
<i>Nardus stricta</i>			x				
<i>Leucanthemum vulgare</i>		x					
<i>Polygala spp.</i>		x					
<i>Carlina acaulis</i>		x					
<i>Ranunculus repens</i>		x					
<i>Juniperus communis</i>	x						
<i>Betula pendula</i>		x					
<i>Hieracium spp.</i>			x				
<i>Vaccinium myrtillus</i>				x			
<i>Hypericum perforatum</i>		x					
<i>Polygala comosa</i>		x					

Lokalita/Záznamový bod/Druh	Pokryvnost						
	r*	<1 %	1-5 %	5-25 %	25-50 %	50-75 %	75-100 %
<i>Achillea millefolium</i>		x					
<i>Potentilla erecta</i>		x					
<i>Rosa canina</i>	x						
<i>Acer pseudoplatanus</i>	x						
<i>Campanula patula</i>	x						
<i>Thymus spp.</i>		x					
<i>Bryophyta</i>				x			
Díly (ZB03)							
<i>Poa pratensis</i>					x		
<i>Anthoxanthum odoratum</i>			x				
<i>Nardus stricta</i>				x			
<i>Festuca spp.</i>			x				
<i>Polygala spp.</i>		x					
<i>Leucanthemum vulgare</i>		x					
<i>Rhinanthus spp.</i>		x					
<i>Hieracium spp.</i>			x				
<i>Ranunculus acris</i>		x					
<i>Aegopodium podagraria</i>	x						
<i>Centaurea jacea</i>		x					
<i>Plantago lanceolata</i>		x					
<i>Potentilla erecta</i>		x					
<i>Vaccinium myrtillus</i>			x				
<i>Hypericum perforatum</i>		x					
<i>Rosa canina</i>	x						
<i>Briza media</i>		x					
<i>Bryophyta</i>				x			
<i>Carlina acaulis</i>		x					
<i>Polygala comosa</i>		x					
Díly (ZB04)							
<i>Poa pratensis</i>						x	
<i>Festuca spp.</i>					x		
<i>Hypericum perforatum</i>			x				
<i>Leontodon hispidus</i>	x						
<i>Nardus stricta</i>			x				
<i>Campanula patula</i>	x						
<i>Bryophyta</i>			x				
<i>Polygala comosa</i>	x						
<i>Carex spp.</i>		x					
<i>Rumex spp.</i>	x						
Díly (ZB05)							
<i>Vaccinium myrtillus</i>						x	
<i>Calamagrostis villosa</i>					x		
<i>Anthoxanthum odoratum</i>		x					
<i>Bryophyta</i>				x			
<i>Potentilla erecta</i>		x					
<i>Poa pratensis</i>			x				
<i>Abies alba</i>	x						
<i>Picea abies</i>	x						
<i>Acer pseudoplatanus</i>	x						
<i>Veronica chamaedrys</i>	x						
Západí (ZB01)							
<i>Avenella flexuosa</i>					x		
<i>Sorbus aucuparia</i>		x					
<i>Luzula sylvatica</i>				x			
<i>Betula pendula</i>			x				
<i>Salix caprea</i>			x				
<i>Bryophyta</i>				x			
<i>Festuca spp.</i>				x			
<i>Agrostis capillaris</i>			x				
<i>Vaccinium myrtillus</i>			x				
<i>Achillea millefolium</i>		x					
<i>Potentilla erecta</i>		x					
<i>Rubus spp.</i>		x					
<i>Senecio ovatus</i>	x						
<i>Juniperus communis</i>	x						
<i>Hypericum perforatum</i>	x						

Lokalita/Záznamový bod/Druh

Pokryvnost

	r*	<1 %	1-5 %	5-25 %	25-50 %	50-75 %	75-100 %
Západí (ZB02)							
<i>Avenella flexuosa</i>						x	
<i>Festuca spp.</i>		x					
<i>Vaccinium myrtillus</i>		x					
<i>Agrostis capillaris</i>		x					
<i>Luzula sylvatica</i>			x				
<i>Caluna vulgaris</i>		x					
<i>Senecio ovatus</i>	x						
<i>Cerastium arvense</i>	x						
<i>Bryophyta</i>			x				
<i>Rubus spp.</i>	x						
<i>Calamagrostis epigejos</i>		x					
Západí (ZB03)							
<i>Avenella flexuosa</i>				x			
<i>Vaccinium myrtillus</i>		x					
<i>Danthonia decumbens</i>		x					
<i>Festuca spp.</i>						x	
<i>Nardus stricta</i>				x			
<i>Bryophyta</i>			x				
<i>Plantago lanceolata</i>	x						
<i>Cerastium arvense</i>	x						
<i>Hypericum perforatum</i>	x						
Západí (ZB04)							
<i>Avenella flexuosa</i>						x	
<i>Calamagrostis epigejos</i>				x			
<i>Agrostis capillaris</i>				x			
<i>Hypericum perforatum</i>		x					
<i>Bryophyta</i>			x				
<i>Vaccinium myrtillus</i>			x				
<i>Caluna vulgaris</i>		x					
<i>Juniperus communis</i>		x					
<i>Polygala spp.</i>	x						
<i>Potentilla erecta</i>		x					
<i>Betula pendula</i>		x					
<i>Picea abies</i>		x					
Západí (ZB05)							
<i>Festuca spp.</i>						x	
<i>Avenella flexuosa</i>				x			
<i>Agrostis capillaris</i>				x			
<i>Centaurea jacea</i>		x					
<i>Daucus carota</i>		x					
<i>Senecio ovatus</i>		x					
<i>Trifolium repens</i>			x				
<i>Achillea millefolium</i>		x					
<i>Potentilla erecta</i>			x				
<i>Vaccinium myrtillus</i>		x					
<i>Lotus corniculatus</i>		x					
<i>Plantago lanceolata</i>		x					
<i>Bryophyta</i>				x			
<i>Danthonia decumbens</i>	x						
Bzové (ZB01)							
<i>Anthoxanthum odoratum</i>				x			
<i>Poa pratensis</i>						x	
<i>Arrhenatherum elatius</i>			x				
<i>Phleum pratense</i>			x				
<i>Carex spp.</i>			x				
<i>Pilosella spp.</i>			x				
<i>Fragaria spp.</i>		x					
<i>Plantago lanceolata</i>		x					
<i>Trifolium montanum</i>		x					
<i>Vicia spp.</i>		x					
<i>Malva moschata</i>		x					
<i>Veronica chamaedrys</i>		x					
<i>Crepis spp.</i>		x					
<i>Centaurea jacea</i>		x					

Lokalita/Záznamový bod/Druh

Pokryvnost

	r*	<1 %	1-5 %	5-25 %	25-50 %	50-75 %	75-100 %
<i>Viola spp.</i>	x						
<i>Rumex spp.</i>	x						
<i>Vaccinium myrtillus</i>			x				
<i>Trifolium repens</i>		x					
<i>Trifolium alpestre</i>			x				
<i>Pyrus spp.</i>	x						
<i>Tilia spp.</i>	x						
<i>Corylus avellana</i>	x						
<i>Lotus corniculatus</i>		x					
<i>Bryophyta</i>			x				
<i>Dactylis glomerata</i>			x				
<i>Rosa canina</i>	x						
<i>Achillea millefolium</i>		x					
<i>Carlina acaulis</i>		x					
<i>Thymus spp.</i>		x					
<i>Potentilla erecta</i>		x					
Bzové (ZB02)							
<i>Veronica chamaedrys</i>		x					
<i>Fragaria spp.</i>		x					
<i>Plantago lanceolata</i>		x					
<i>Galium album</i>		x					
<i>Viola spp.</i>	x						
<i>Achillea millefolium</i>		x					
<i>Hypericum perforatum</i>		x					
<i>Centaurea jacea</i>		x					
<i>Ranunculus acris</i>		x					
<i>Leucanthemum vulgare</i>		x					
<i>Daucus carota</i>			x				
<i>Dactylis glomerata</i>				x			
<i>Poa pratensis</i>					x		
<i>Anthoxanthum odoratum</i>		x					
<i>Festuca spp.</i>				x			
<i>Lotus corniculatus</i>	x						
<i>Carex spp.</i>			x				
<i>Vicia spp.</i>	x						
<i>Bryophyta</i>			x				
Bzové (ZB03)							
<i>Centaurea jacea</i>			x				
<i>Anthoxanthum odoratum</i>						x	
<i>Festuca spp.</i>				x			
<i>Carex spp.</i>			x				
<i>Fragaria spp.</i>		x					
<i>Trifolium pratense</i>		x					
<i>Hypericum perforatum</i>		x					
<i>Achillea millefolium</i>		x					
<i>Potentilla erecta</i>			x				
<i>Ranunculus acris</i>	x						
<i>Cirsium eriophorum</i>		x					
<i>Galium album</i>		x					
<i>Plantago lanceolata</i>		x					
<i>Thymus spp.</i>		x					
<i>Polygala spp.</i>	x						
<i>Crepis spp.</i>		x					
<i>Rumex spp.</i>	x						
<i>Bryophyta</i>			x				
Bzové (ZB04)							
<i>Anthoxanthum odoratum</i>				x			
<i>Crataegu spp.</i>			x				
<i>Trifolium montanum</i>		x					
<i>Centaurea jacea</i>			x				
<i>Daucus carota</i>				x			
<i>Lotus corniculatus</i>		x					
<i>Potentilla erecta</i>		x					
<i>Carex spp.</i>		x					
<i>Rosa canina</i>			x				
<i>Cruciata verna</i>		x					
<i>Galium album</i>		x					

Lokalita/Záznamový bod/Druh

Pokryvnost

	r*	<1 %	1-5 %	5-25 %	25-50 %	50-75 %	75-100 %
<i>Viola spp.</i>	x						
<i>Fragaria spp.</i>		x					
<i>Crepis spp.</i>		x					
<i>Leontodon hispidus</i>		x					
<i>Veronica chamaedrys</i>		x					
<i>Aegopodium podagraria</i>			x				
<i>Festuca spp.</i>					x		
<i>Arrhenatherum elatius</i>			x				
<i>Phleum pratense</i>				x			
<i>Bryophyta</i>			x				
<i>Ranunculus acris</i>		x					
Bzové (ZB05)							
<i>Anthoxanthum odoratum</i>					x		
<i>Fragaria spp.</i>		x					
<i>Centaurea jacea</i>		x					
<i>Festuca spp.</i>					x		
<i>Viola spp.</i>	x						
<i>Daucus carota</i>	x						
<i>Lotus corniculatus</i>		x					
<i>Potentilla erecta</i>		x					
<i>Carex spp.</i>		x					
<i>Crepis spp.</i>		x					
<i>Phleum pratense</i>		x					
<i>Veronica chamaedrys</i>		x					
<i>Bryophyta</i>			x				
<i>Polygala spp.</i>		x					
Soláň1 (ZB01)							
<i>Festuca spp.</i>						x	
<i>Arrhenatherum elatius</i>						x	
<i>Galium album</i>		x					
<i>Hypericum perforatum</i>		x					
<i>Carex spp.</i>			x				
<i>Rubus spp.</i>		x					
<i>Cirsium eriophorum</i>			x				
<i>Rumex spp.</i>		x					
<i>Prunus avium</i>	x						
<i>Acer pseudoplatanus</i>	x						
<i>Campanula patula</i>	x						
<i>Cerastium arvense</i>	x						
<i>Ranunculus repens</i>		x					
<i>Taraxacum spp.</i>		x					
<i>Dryopteris filix-mas</i>	x						
<i>Euphorbia cyparissias</i>		x					
<i>Centaurea jacea</i>		x					
<i>Bryophyta</i>			x				
<i>Veronica chamaedrys</i>	x						
Soláň1 (ZB02)							
<i>Festuca spp.</i>						x	
<i>Arrhenatherum elatius</i>						x	
<i>Carex spp.</i>				x			
<i>Centaurea jacea</i>				x			
<i>Carlina acaulis</i>	x						
<i>Pyrus spp.</i>		x					
<i>Vaccinium myrtillus</i>		x					
<i>Prunus avium</i>	x						
<i>Rumex spp.</i>	x						
<i>Cruciata verna</i>		x					
<i>Achillea millefolium</i>		x					
<i>Viola spp.</i>		x					
<i>Hypericum perforatum</i>		x					
<i>Veronica chamaedrys</i>		x					
<i>Euphorbia cyparissias</i>		x					
<i>Trifolium pratense</i>		x					
<i>Potentilla erecta</i>		x					
<i>Fragaria spp.</i>		x					
<i>Bryophyta</i>			x				
<i>Rubus spp.</i>	x						

Lokalita/Záznamový bod/Druh

Pokryvnost

	r*	<1 %	1-5 %	5-25 %	25-50 %	50-75 %	75-100 %
Soláň1 (ZB03)							
<i>Vaccinium myrtillus</i>						x	
<i>Nardus stricta</i>			x				
<i>Calamagrostis villosa</i>				x			
<i>Rubus spp.</i>			x				
<i>Bryophyta</i>				x			
<i>Acer pseudoplatanus</i>		x					
<i>Picea abies</i>		x					
<i>Hieracium spp.</i>		x					
<i>Leucanthemum vulgare</i>	x						
<i>Potentilla erecta</i>		x					
<i>Luzula sylvatica</i>	x						
<i>Juniperus communis</i>							
<i>Capsella bursa-pastoris</i>	x						
<i>Fagus sylvatica</i>	x						
Soláň1 (ZB04)							
<i>Festuca spp.</i>						x	
<i>Centaurea jacea</i>		x					
<i>Knautia arvensis</i>		x					
<i>Trifolium pratense</i>		x					
<i>Potentilla erecta</i>	x						
<i>Hypericum perforatum</i>		x					
<i>Vaccinium myrtillus</i>			x				
<i>Acer pseudoplatanus</i>	x						
<i>Betula pendula</i>	x						
<i>Lotus corniculatus</i>	x						
<i>Cruciata verna</i>	x						
<i>Thymus spp.</i>			x				
<i>Carlina acaulis</i>		x					
<i>Crataegu spp.</i>	x						
<i>Fragaria spp.</i>	x						
<i>Trifolium repens</i>			x				
<i>Phleum pratense</i>			x				
<i>Ranunculus acris</i>		x					
<i>Galium album</i>		x					
<i>Alchemilla spp.</i>	x						
<i>Anthoxanthum odoratum</i>		x					
<i>Daucus carota</i>	x						
<i>Veronica chamaedrys</i>	x						
<i>Rumex spp.</i>	x						
<i>Polygala spp.</i>	x						
<i>Achillea millefolium</i>	x						
<i>Bryophyta</i>				x			
<i>Prunus avium</i>	x						
Soláň1 (ZB05)							
<i>Festuca spp.</i>						x	
<i>Nardus stricta</i>				x			
<i>Carex spp.</i>			x				
<i>Potentilla erecta</i>		x					
<i>Hypericum perforatum</i>		x					
<i>Anthoxanthum odoratum</i>			x				
<i>Vaccinium myrtillus</i>			x				
<i>Veratrum album subsp. lobelianum</i>	x						
<i>Sanguisorba officinalis</i>	x						
<i>Prunus avium</i>	x						
<i>Rosa canina</i>	x						
<i>Sorbus aucuparia</i>	x						
<i>Bryophyta</i>				x			
<i>Rumex spp.</i>	x						
<i>Leontodon hispidus</i>	x						
Soláň2 (ZB01)							
<i>Briza media</i>				x			
<i>Avenella flexuosa</i>					x		

Lokalita/Záznamový bod/Druh

Pokryvnost

	r*	<1 %	1-5 %	5-25 %	25-50 %	50-75 %	75-100 %
<i>Arrhenatherum elatius</i>					x		
<i>Knautia arvensis</i>			x				
<i>Daucus carota</i>		x					
<i>Centaurea jacea</i>			x				
<i>Euphorbia cyparissias</i>			x				
<i>Thymus spp.</i>		x					
<i>Fragaria spp.</i>			x				
<i>Carlina acaulis</i>	x						
<i>Hypericum perforatum</i>	x						
<i>Achillea millefolium</i>			x				
<i>Potentilla erecta</i>		x					
<i>Lotus corniculatus</i>		x					
<i>Medicago lupulina</i>		x					
<i>Viola spp.</i>		x					
<i>Acer pseudoplatanus</i>	x						
<i>Juniperus communis</i>	x						
<i>Campanula patula</i>		x					
<i>Bryophyta</i>			x				
<i>Vicia spp.</i>		x					
Soláň2 (ZB02)							
<i>Acer pseudoplatanus</i>			x				
<i>Picea abies</i>		x					
<i>Abies alba</i>	x						
<i>Hypericum perforatum</i>		x					
<i>Juniperus communis</i>			x				
<i>Potentilla erecta</i>		x					
<i>Centaurea jacea</i>		x					
<i>Rubus spp.</i>			x				
<i>Rosa canina</i>			x				
<i>Dryopteris filix-mas</i>		x					
<i>Agrostis capillaris</i>						x	
<i>Calamagrostis epigejos</i>				x			
<i>Avenella flexuosa</i>			x				
<i>Arrhenatherum elatius</i>		x					
<i>Bryophyta</i>			x				
<i>Vicia spp.</i>		x					
Soláň2 (ZB03)							
<i>Avenella flexuosa</i>			x				
<i>Arrhenatherum elatius</i>						x	
<i>Knautia arvensis</i>			x				
<i>Agrostis capillaris</i>						x	
<i>Centaurea jacea</i>				x			
<i>Thymus spp.</i>				x			
<i>Achillea millefolium</i>		x					
<i>Hypericum perforatum</i>		x					
<i>Veronica chamaedrys</i>			x				
<i>Carlina acaulis</i>		x					
<i>Daucus carota</i>		x					
<i>Lotus corniculatus</i>		x					
<i>Medicago lupulina</i>		x					
<i>Vicia spp.</i>		x					
<i>Plantago lanceolata</i>			x				
<i>Acer pseudoplatanus</i>		x					
<i>Euphorbia cyparissias</i>			x				
<i>Fragaria spp.</i>			x				
<i>Bryophyta</i>		x					
<i>Nardus stricta</i>	x						
Soláň2 (ZB04)							
<i>Centaurea jacea</i>			x				
<i>Arrhenatherum elatius</i>						x	
<i>Daucus carota</i>			x				
<i>Hypericum perforatum</i>		x					
<i>Euphorbia cyparissias</i>		x					
<i>Agrostis capillaris</i>				x			
<i>Vicia spp.</i>		x					
<i>Knautia arvensis</i>		x					
<i>Achillea millefolium</i>		x					

Lokalita/Záznamový bod/Druh	Pokryvnost						
	r*	<1 %	1-5 %	5-25 %	25-50 %	50-75 %	75-100 %
<i>Rubus spp.</i>		x					
<i>Fragaria spp.</i>		x					
<i>Campanula patula</i>	x						
<i>Trifolium alpestre</i>		x					
<i>Bryophyta</i>			x				
<i>Rosa canina</i>	x						
<i>Viola spp.</i>		x					
Soláň2 (ZB05)							
<i>Populus tremula</i>			x				
<i>Acer pseudoplatanus</i>		x					
<i>Hypericum perforatum</i>			x				
<i>Daucus carota</i>		x					
<i>Aegopodium podagraria</i>			x				
<i>Arrhenatherum elatius</i>				x			
<i>Agrostis capillaris</i>					x		
<i>Vicia spp.</i>		x					
<i>Fragaria spp.</i>			x				
<i>Knautia arvensis</i>	x						
<i>Rubus spp.</i>		x					
<i>Bryophyta</i>				x			
<i>Juniperus communis</i>							
<i>Centaurea jacea</i>		x					
Polana (ZB01)							
<i>Vaccinium myrtillus</i>						x	
<i>Avenella flexuosa</i>					x		
<i>Calamagrostis villosa</i>				x			
<i>Luzula sylvatica</i>			x				
<i>Rubus idaeus spp.</i>		x					
<i>Bryophyta</i>				x			
<i>Hieracium spp.</i>	x						
<i>Agrostis capillaris</i>			x				
Polana (ZB02)							
<i>Vaccinium myrtillus</i>					x		
<i>Avenella flexuosa</i>						x	
<i>Agrostis capillaris</i>			x				
<i>Rubus idaeus spp.</i>		x					
<i>Potentilla erecta</i>		x					
<i>Hypericum perforatum</i>		x					
<i>Festuca spp.</i>			x				
<i>Bryophyta</i>			x				
<i>Juniperus communis</i>	x						
<i>Acer pseudoplatanus</i>	x						
Polana (ZB03)							
<i>Vaccinium myrtillus</i>					x		
<i>Vaccinium vitis-idaea</i>					x		
<i>Bryophyta</i>				x			
<i>Avenella flexuosa</i>					x		
<i>Hypericum perforatum</i>	x						
<i>Potentilla erecta</i>		x					
<i>Rubus idaeus spp.</i>		x					
<i>Agrostis capillaris</i>				x			
Polana (ZB04)							
<i>Rubus idaeus spp.</i>	x						
<i>Avenella flexuosa</i>				x			
<i>Bryophyta</i>		x					
<i>Festuca spp.</i>					x		
<i>Arrhenatherum elatius</i>				x			
<i>Agrostis capillaris</i>				x			
<i>Betula pendula</i>	x						
<i>Picea abies</i>	x						
<i>Potentilla erecta</i>			x				
<i>Hypericum perforatum</i>		x					
Polana (ZB05)							
<i>Avenella flexuosa</i>					x		

Lokalita/Záznamový bod/Druh	Pokryvnost						
	r*	<1 %	1-5 %	5-25 %	25-50 %	50-75 %	75-100 %
<i>Vaccinium myrtillus</i>						x	
<i>Bryophyta</i>				x			
<i>Rubus spp.</i>			x				
<i>Agrostis capillaris</i>				x			
<i>Potentilla erecta</i>			x				
<i>Hypericum perforatum</i>		x					
Lušová1 (ZB01)							
<i>Agrostis capillaris</i>						x	
<i>Arrhenatherum elatius</i>				x			
<i>Avenella flexuosa</i>						x	
<i>Nardus stricta</i>			x				
<i>Thymus spp.</i>			x				
<i>Euphorbia cyparissias</i>		x					
<i>Brachypodium sylvaticum</i>		x					
<i>Rosa canina</i>	x						
<i>Daucus carota</i>		x					
<i>Centaurea jacea</i>		x					
<i>Viola spp.</i>		x					
<i>Potentilla erecta</i>		x					
<i>Vicia spp.</i>		x					
<i>Lathyrus pratensis</i>		x					
<i>Fragaria spp.</i>		x					
<i>Juniperus communis</i>	x						
<i>Achillea millefolium</i>		x					
<i>Bryophyta</i>			x				
<i>Plantago lanceolata</i>		x					
Lušová1 (ZB02)							
<i>Agrostis capillaris</i>						x	
<i>Avenella flexuosa</i>						x	
<i>Arrhenatherum elatius</i>			x				
<i>Nardus stricta</i>		x					
<i>Thymus spp.</i>			x				
<i>Achillea millefolium</i>		x					
<i>Centaurea jacea</i>		x					
<i>Euphorbia cyparissias</i>		x					
<i>Daucus carota</i>		x					
<i>Briza media</i>	x						
<i>Crataegu spp.</i>	x						
<i>Cruciata verna</i>		x					
<i>Viola spp.</i>	x						
<i>Hypericum perforatum</i>	x						
<i>Cirsium eriophorum</i>		x					
<i>Brachypodium sylvaticum</i>		x					
<i>Agrimonia eupatoria</i>	x						
<i>Galium album</i>		x					
<i>Geranium spp.</i>		x					
<i>Leontodon hispidus</i>		x					
<i>Fragaria spp.</i>		x					
<i>Knautia arvensis</i>	x						
<i>Bryophyta</i>			x				
<i>Vicia spp.</i>	x						
Lušová1 (ZB03)							
<i>Agrostis capillaris</i>						x	
<i>Avenella flexuosa</i>						x	
<i>Arrhenatherum elatius</i>				x			
<i>Nardus stricta</i>		x					
<i>Thymus spp.</i>		x					
<i>Briza media</i>	x						
<i>Acer pseudoplatanus</i>	x						
<i>Viola spp.</i>		x					
<i>Brachypodium sylvaticum</i>			x				
<i>Daucus carota</i>		x					
<i>Achillea millefolium</i>		x					
<i>Fragaria spp.</i>		x					
<i>Bryophyta</i>			x				
<i>Centaurea jacea</i>		x					

Lokalita/Záznamový bod/Druh

Pokryvnost

	r*	<1 %	1-5 %	5-25 %	25-50 %	50-75 %	75-100 %
Lušová1 (ZB04)							
<i>Agrostis capillaris</i>						x	
<i>Avenella flexuosa</i>						x	
<i>Arrhenatherum elatius</i>			x				
<i>Thymus spp.</i>			x				
<i>Briza media</i>		x					
<i>Viola spp.</i>		x					
<i>Brachypodium sylvaticum</i>	x						
<i>Centaurea jacea</i>			x				
<i>Fragaria spp.</i>		x					
<i>Daucus carota</i>			x				
<i>Polygala comosa</i>		x					
<i>Achillea millefolium</i>		x					
<i>Hypericum perforatum</i>		x					
<i>Bryophyta</i>			x				
<i>Nardus stricta</i>	x						
Lušová1 (ZB05)							
<i>Agrostis capillaris</i>						x	
<i>Avenella flexuosa</i>						x	
<i>Arrhenatherum elatius</i>				x			
<i>Thymus spp.</i>			x				
<i>Daucus carota</i>		x					
<i>Brachypodium sylvaticum</i>				x			
<i>Achillea millefolium</i>		x					
<i>Dactylis glomerata</i>		x					
<i>Centaurea jacea</i>		x					
<i>Viola spp.</i>		x					
<i>Bryophyta</i>			x				
<i>Juniperus communis</i>	x						
<i>Vicia spp.</i>		x					
Lušová2 (ZB01)							
<i>Agrostis capillaris</i>						x	
<i>Nardus stricta</i>				x			
<i>Avenella flexuosa</i>				x			
<i>Dactylis glomerata</i>				x			
<i>Centaurea jacea</i>		x					
<i>Carlina acaulis</i>			x				
<i>Potentilla erecta</i>		x					
<i>Bryophyta</i>		x					
<i>Euphorbia cyparissias</i>		x					
<i>Thymus spp.</i>			x				
<i>Daucus carota</i>			x				
<i>Trifolium pratense</i>			x				
<i>Trifolium repens</i>		x					
<i>Fragaria spp.</i>		x					
<i>Viola spp.</i>		x					
<i>Achillea millefolium</i>		x					
<i>Lotus corniculatus</i>		x					
<i>Plantago lanceolata</i>		x					
<i>Leucanthemum vulgare</i>		x					
<i>Agrimonia eupatoria</i>		x					
<i>Hieracium spp.</i>	x						
<i>Brachypodium sylvaticum</i>	x						
Lušová2 (ZB02)							
<i>Arrhenatherum elatius</i>						x	
<i>Dactylis glomerata</i>				x			
<i>Agrostis capillaris</i>			x				
<i>Achillea millefolium</i>			x				
<i>Viola spp.</i>		x					
<i>Pilosella spp.</i>			x				
<i>Euphorbia cyparissias</i>		x					
<i>Thymus spp.</i>		x					
<i>Hieracium spp.</i>			x				
<i>Cruciata verna</i>		x					
<i>Fragaria spp.</i>		x					
<i>Trifolium pratense</i>		x					

Lokalita/Záznamový bod/Druh

Pokryvnost

	r*	<1 %	1-5 %	5-25 %	25-50 %	50-75 %	75-100 %
<i>Trifolium repens</i>			x				
<i>Daucus carota</i>		x					
<i>Geranium spp.</i>	x						
<i>Lotus corniculatus</i>		x					
<i>Bryophyta</i>			x				
<i>Prunus spinosa</i>	x						
Lušová2 (ZB03)							
<i>Agrostis capillaris</i>					x		
<i>Avenella flexuosa</i>					x		
<i>Arrhenatherum elatius</i>					x		
<i>Dactylis glomerata</i>					x		
<i>Nardus stricta</i>			x				
<i>Daucus carota</i>		x					
<i>Thymus spp.</i>			x				
<i>Carlina acaulis</i>		x					
<i>Achillea millefolium</i>		x					
<i>Lotus corniculatus</i>		x					
<i>Trifolium pratense</i>		x					
<i>Trifolium repens</i>		x					
<i>Fragaria spp.</i>		x					
<i>Leontodon hispidus</i>		x					
<i>Pilosella spp.</i>		x					
<i>Viola spp.</i>			x				
<i>Juniperus communis</i>	x						
<i>Centaurea jacea</i>					x		
<i>Bryophyta</i>			x				
<i>Leucanthemum vulgare</i>			x				
Lušová2 (ZB04)							
<i>Calamagrostis epigejos</i>					x		
<i>Agrostis capillaris</i>					x		
<i>Pilosella spp.</i>						x	
<i>Nardus stricta</i>			x				
<i>Lotus corniculatus</i>		x					
<i>Achillea millefolium</i>		x					
<i>Viola spp.</i>		x					
<i>Geranium spp.</i>		x					
<i>Leucanthemum vulgare</i>		x					
<i>Thymus spp.</i>		x					
<i>Daucus carota</i>		x					
<i>Centaurea jacea</i>		x					
<i>Juniperus communis</i>	x						
<i>Plantago lanceolata</i>		x					
<i>Bryophyta</i>		x					
Lušová2 (ZB05)							
<i>Agrostis capillaris</i>						x	
<i>Euphorbia cyparissias</i>		x					
<i>Centaurea jacea</i>		x					
<i>Daucus carota</i>		x					
<i>Viola spp.</i>		x					
<i>Thymus spp.</i>		x					
<i>Rosa canina</i>		x					
<i>Crataegu spp.</i>		x					
<i>Calamagrostis epigejos</i>			x				
<i>Arrhenatherum elatius</i>			x				
<i>Achillea millefolium</i>		x					
<i>Lotus corniculatus</i>		x					
<i>Fragaria spp.</i>		x					
<i>Bryophyta</i>		x					
<i>Agrimonia eupatoria</i>		x					
<i>Dactylis glomerata</i>					x		
Pod Křížným (ZB01)							
<i>Agrostis capillaris</i>						x	
<i>Avenella flexuosa</i>						x	
<i>Arrhenatherum elatius</i>			x				
<i>Hypericum perforatum</i>		x					
<i>Potentilla erecta</i>		x					

Lokalita/Záznamový bod/Druh

Pokryvnost

	r*	<1 %	1-5 %	5-25 %	25-50 %	50-75 %	75-100 %
<i>Cirsium eriophorum</i>		x					
<i>Bryophyta</i>			x				
<i>Nardus stricta</i>			x				
<i>Viola spp.</i>		x					
Pod Křížným (ZB02)							
<i>Agrostis capillaris</i>					x		
<i>Avenella flexuosa</i>					x		
<i>Arrhenatherum elatius</i>		x					
<i>Hypericum perforatum</i>		x					
<i>Nardus stricta</i>			x				
<i>Bryophyta</i>			x				
<i>Viola spp.</i>		x					
<i>Carlina acaulis</i>		x					
<i>Festuca spp.</i>		x					
<i>Anthoxanthum odoratum</i>		x					
Pod Křížným (ZB03)							
<i>Agrostis capillaris</i>					x		
<i>Avenella flexuosa</i>					x		
<i>Nardus stricta</i>		x					
<i>Bryophyta</i>			x				
<i>Viola spp.</i>		x					
<i>Hypericum perforatum</i>		x					
<i>Potentilla erecta</i>	x						
<i>Cirsium eriophorum</i>	x						
<i>Carlina acaulis</i>	x						
Pod Křížným (ZB04)							
<i>Agrostis capillaris</i>					x		
<i>Avenella flexuosa</i>					x		
<i>Arrhenatherum elatius</i>		x					
<i>Bryophyta</i>			x				
<i>Viola spp.</i>	x						
<i>Hypericum perforatum</i>		x					
<i>Potentilla erecta</i>		x					
<i>Cirsium eriophorum</i>	x						
<i>Carlina acaulis</i>	x						
<i>Plantago lanceolata</i>		x					
<i>Anthoxanthum odoratum</i>		x					
<i>Festuca spp.</i>		x					
Pod Křížným (ZB05)							
<i>Agrostis capillaris</i>					x		
<i>Avenella flexuosa</i>					x		
<i>Nardus stricta</i>		x					
<i>Arrhenatherum elatius</i>		x					
<i>Hypericum perforatum</i>		x					
<i>Trifolium repens</i>		x					
<i>Viola spp.</i>		x					
<i>Bryophyta</i>				x			
<i>Potentilla erecta</i>		x					
Křížný (ZB01)							
<i>Anthoxanthum odoratum</i>					x		
<i>Festuca spp.</i>					x		
<i>Nardus stricta</i>				x			
<i>Veronica chamaedrys</i>		x					
<i>Colchicum autumnale</i>	x						
<i>Bryophyta</i>					x		
<i>Centaurea jacea</i>	x						
<i>Leontodon hispidus</i>	x						
<i>Potentilla erecta</i>		x					
<i>Achillea millefolium</i>		x					
<i>Hypericum perforatum</i>		x					
<i>Fragaria spp.</i>		x					
Křížný (ZB02)							
<i>Anthoxanthum odoratum</i>					x		
<i>Festuca spp.</i>					x		
<i>Nardus stricta</i>						x	

Lokalita/Záznamový bod/Druh

Pokryvnost

	r*	<1 %	1-5 %	5-25 %	25-50 %	50-75 %	75-100 %
<i>Veronica chamaedrys</i>		x					
<i>Potentilla erecta</i>			x				
<i>Rumex spp.</i>		x					
<i>Carlina acaulis</i>	x						
<i>Carex spp.</i>			x				
<i>Achillea millefolium</i>		x					
<i>Fragaria spp.</i>		x					
<i>Acer pseudoplatanus</i>	x						
<i>Crataegu spp.</i>	x						
<i>Juniperus communis</i>	x						
<i>Hypericum perforatum</i>		x					
<i>Cruciata verna</i>		x					
<i>Bryophyta</i>						x	
<i>Juniperus communis</i>	x						
<i>Viola spp.</i>		x					
Křižný (ZB03)							
<i>Anthoxanthum odoratum</i>						x	
<i>Festuca spp.</i>						x	
<i>Holcus lanatus</i>			x				
<i>Poa pratensis</i>		x					
<i>Nardus stricta</i>						x	
<i>Veronica chamaedrys</i>			x				
<i>Rumex spp.</i>		x					
<i>Polygala spp.</i>	x						
<i>Viola spp.</i>	x						
<i>Pilosella spp.</i>			x				
<i>Thymus spp.</i>			x				
<i>Fragaria spp.</i>			x				
<i>Origanum vulgare</i>	x						
<i>Potentilla erecta</i>			x				
<i>Lotus corniculatus</i>		x					
<i>Carex spp.</i>		x					
<i>Cruciata verna</i>		x					
<i>Carlina acaulis</i>		x					
<i>Achillea millefolium</i>		x					
<i>Bryophyta</i>						x	
<i>Leontodon hispidus</i>		x					
<i>Dactylis glomerata</i>			x				
Křižný (ZB04)							
<i>Anthoxanthum odoratum</i>						x	
<i>Festuca spp.</i>				x			
<i>Poa pratensis</i>				x			
<i>Dactylis glomerata</i>			x				
<i>Carex spp.</i>			x				
<i>Nardus stricta</i>						x	
<i>Lotus corniculatus</i>		x					
<i>Viola spp.</i>		x					
<i>Achillea millefolium</i>		x					
<i>Thymus spp.</i>			x				
<i>Carlina acaulis</i>		x					
<i>Fragaria spp.</i>		x					
<i>Potentilla erecta</i>		x					
<i>Bryophyta</i>			x				
<i>Avenella flexuosa</i>				x			
Křižný (ZB05)							
<i>Anthoxanthum odoratum</i>						x	
<i>Nardus stricta</i>						x	
<i>Festuca spp.</i>				x			
<i>Poa pratensis</i>			x				
<i>Veronica chamaedrys</i>		x					
<i>Potentilla erecta</i>			x				
<i>Fragaria spp.</i>		x					
<i>Cirsium eriophorum</i>			x				
<i>Plantago lanceolata</i>		x					
<i>Achillea millefolium</i>		x					
<i>Alchemilla spp.</i>	x						
<i>Viola spp.</i>		x					

Lokalita/Záznamový bod/Druh

Pokryvnost

	r*	<1 %	1-5 %	5-25 %	25-50 %	50-75 %	75-100 %
<i>Cruciata verna</i>		x					
<i>Rumex spp.</i>		x					
<i>Hieracium spp.</i>		x					
<i>Euphorbia cyparissias</i>		x					
<i>Thymus spp.</i>		x					
<i>Leucanthemum vulgare</i>		x					
<i>Carex spp.</i>		x					
<i>Trifolium montanum</i>		x					
<i>Acer pseudoplatanus</i>	x						
<i>Galium album</i>	x						
<i>Bryophyta</i>			x				
<i>Lotus corniculatus</i>		x					
Peciválka (ZB01)							
<i>Agrostis capillaris</i>						x	
<i>Avenella flexuosa</i>						x	
<i>Arrhenatherum elatius</i>			x				
<i>Plantago lanceolata</i>		x					
<i>Hypericum perforatum</i>		x					
<i>Daucus carota</i>		x					
<i>Geranium spp.</i>		x					
<i>Ranunculus repens</i>		x					
<i>Rumex spp.</i>	x						
<i>Bryophyta</i>			x				
<i>Juniperus communis</i>		x					
<i>Trifolium pratense</i>	x						
Peciválka (ZB02)							
<i>Agrostis capillaris</i>						x	
<i>Avenella flexuosa</i>						x	
<i>Arrhenatherum elatius</i>				x			
<i>Rosa canina</i>	x						
<i>Pteridium aquilinum</i>		x					
<i>Viola spp.</i>			x				
<i>Euphorbia cyparissias</i>		x					
<i>Daucus carota</i>		x					
<i>Knautia arvensis</i>	x						
<i>Juniperus communis</i>	x						
<i>Trifolium repens</i>		x					
<i>Bryophyta</i>			x				
<i>Plantago lanceolata</i>		x					
<i>Geranium spp.</i>	x						
Peciválka (ZB03)							
<i>Agrostis capillaris</i>						x	
<i>Avenella flexuosa</i>						x	
<i>Carlina acaulis</i>		x					
<i>Geranium spp.</i>		x					
<i>Trifolium pratense</i>		x					
<i>Hypericum perforatum</i>		x					
<i>Bryophyta</i>			x				
<i>Daucus carota</i>	x						
<i>Arrhenatherum elatius</i>				x			
<i>Viola spp.</i>		x					
<i>Ranunculus repens</i>		x					
Peciválka (ZB04)							
<i>Agrostis capillaris</i>						x	
<i>Avenella flexuosa</i>						x	
<i>Arrhenatherum elatius</i>				x			
<i>Nardus stricta</i>			x				
<i>Daucus carota</i>		x					
<i>Hypericum perforatum</i>		x					
<i>Centaurea jacea</i>		x					
<i>Viola spp.</i>		x					
<i>Geranium spp.</i>		x					
<i>Plantago lanceolata</i>		x					
<i>Ranunculus repens</i>		x					
<i>Carlina acaulis</i>		x					
<i>Thymus spp.</i>		x					
<i>Bryophyta</i>			x				

Lokalita/Záznamový bod/Druh

Pokryvnost

	r*	<1 %	1-5 %	5-25 %	25-50 %	50-75 %	75-100 %
<i>Calamagrostis epigejos</i>				x			
<i>Cirsium eriophorum</i>			x				
<i>Cirsium vulgare</i>	x						
Peciválka (ZB05)							
<i>Agrostis capillaris</i>						x	
<i>Avenella flexuosa</i>						x	
<i>Arrhenatherum elatius</i>				x			
<i>Potentilla erecta</i>		x					
<i>Hypericum perforatum</i>		x					
<i>Vicia spp.</i>		x					
<i>Geranium spp.</i>		x					
<i>Achillea millefolium</i>		x					
<i>Daucus carota</i>		x					
<i>Rumex spp.</i>		x					
<i>Calamagrostis epigejos</i>			x				
<i>Carlina acaulis</i>	x						
<i>Lotus corniculatus</i>		x					
<i>Bryophyta</i>			x				
<i>Trifolium repens</i>		x					
Dinotice1 (ZB01)							
<i>Agrostis capillaris</i>						x	
<i>Brachypodium sylvaticum</i>						x	
<i>Agrimonia eupatoria</i>	x						
<i>Achillea millefolium</i>			x				
<i>Daucus carota</i>			x				
<i>Bryophyta</i>			x				
<i>Fragaria spp.</i>			x				
<i>Potentilla erecta</i>			x				
<i>Thymus spp.</i>			x				
<i>Trifolium repens</i>		x					
<i>Trifolium alpestre</i>		x					
<i>Leontodon hispidus</i>		x					
<i>Festuca spp.</i>			x				
<i>Euphorbia cyparissias</i>		x					
<i>Juniperus communis</i>	x						
<i>Hypericum perforatum</i>		x					
Dinotice1 (ZB02)							
<i>Agrostis capillaris</i>							x
<i>Brachypodium sylvaticum</i>						x	
<i>Thymus spp.</i>				x			
<i>Achillea millefolium</i>		x					
<i>Fragaria spp.</i>			x				
<i>Potentilla erecta</i>			x				
<i>Euphorbia cyparissias</i>			x				
<i>Trifolium alpestre</i>	x						
<i>Agrimonia eupatoria</i>		x					
<i>Daucus carota</i>	x						
<i>Trifolium repens</i>		x					
<i>Veronica chamaedrys</i>		x					
<i>Pilosella spp.</i>				x			
<i>Bryophyta</i>			x				
<i>Viola spp.</i>		x					
Dinotice1 (ZB03)							
<i>Agrostis capillaris</i>							x
<i>Brachypodium sylvaticum</i>			x				
<i>Avenella flexuosa</i>			x				
<i>Arrhenatherum elatius</i>			x				
<i>Thymus spp.</i>				x			
<i>Achillea millefolium</i>			x				
<i>Fragaria spp.</i>			x				
<i>Potentilla erecta</i>				x			
<i>Euphorbia cyparissias</i>			x				
<i>Agrimonia eupatoria</i>		x					
<i>Daucus carota</i>		x					

Lokalita/Záznamový bod/Druh

Pokryvnost

	r*	<1 %	1-5 %	5-25 %	25-50 %	50-75 %	75-100 %
<i>Trifolium repens</i>		x					
<i>Veronica chamaedrys</i>		x					
<i>Pilosella spp.</i>				x			
<i>Bryophyta</i>			x				
<i>Pimpinella saxifraga</i>		x					
<i>Juniperus communis</i>	x						
<i>Viola spp.</i>		x					
Dinotice1 (ZB04)							
<i>Agrostis capillaris</i>						x	
<i>Brachypodium sylvaticum</i>			x				
<i>Avenella flexuosa</i>			x				
<i>Arrhenatherum elatius</i>			x				
<i>Thymus spp.</i>				x			
<i>Achillea millefolium</i>			x				
<i>Fragaria spp.</i>				x			
<i>Potentilla erecta</i>				x			
<i>Euphorbia cyparissias</i>			x				
<i>Agrimonia eupatoria</i>	x						
<i>Daucus carota</i>		x					
<i>Trifolium repens</i>		x					
<i>Veronica chamaedrys</i>		x					
<i>Pilosella spp.</i>				x			
<i>Bryophyta</i>			x				
<i>Pimpinella saxifraga</i>		x					
<i>Juniperus communis</i>	x						
<i>Viola spp.</i>		x					
Dinotice1 (ZB05)							
<i>Agrostis capillaris</i>						x	
<i>Brachypodium sylvaticum</i>		x					
<i>Avenella flexuosa</i>				x			
<i>Arrhenatherum elatius</i>		x					
<i>Thymus spp.</i>						x	
<i>Achillea millefolium</i>			x				
<i>Fragaria spp.</i>			x				
<i>Potentilla erecta</i>				x			
<i>Euphorbia cyparissias</i>				x			
<i>Agrimonia eupatoria</i>		x					
<i>Daucus carota</i>		x					
<i>Trifolium repens</i>				x			
<i>Veronica chamaedrys</i>		x					
<i>Pilosella spp.</i>				x			
<i>Bryophyta</i>				x			
<i>Viola spp.</i>		x					
Dinotice2 (ZB01)							
<i>Agrostis capillaris</i>						x	
<i>Avenella flexuosa</i>						x	
<i>Agrimonia eupatoria</i>	x						
<i>Achillea millefolium</i>		x					
<i>Daucus carota</i>			x				
<i>Bryophyta</i>			x				
<i>Fragaria spp.</i>			x				
<i>Potentilla erecta</i>				x			
<i>Thymus spp.</i>				x			
<i>Trifolium repens</i>			x				
<i>Pteridium aquilinum</i>			x				
<i>Euphorbia cyparissias</i>			x				
<i>Centaurea jacea</i>		x					
<i>Pilosella spp.</i>			x				
<i>Viola spp.</i>		x					
<i>Hypericum perforatum</i>			x				
Dinotice2 (ZB02)							
<i>Agrostis capillaris</i>						x	
<i>Avenella flexuosa</i>				x			
<i>Brachypodium sylvaticum</i>			x				
<i>Achillea millefolium</i>			x				
<i>Daucus carota</i>		x					

Lokalita/Záznamový bod/Druh

Pokryvnost

	r*	<1 %	1-5 %	5-25 %	25-50 %	50-75 %	75-100 %
<i>Bryophyta</i>				x			
<i>Fragaria spp.</i>			x				
<i>Potentilla erecta</i>				x			
<i>Thymus spp.</i>					x		
<i>Trifolium repens</i>				x			
<i>Euphorbia cyparissias</i>			x				
<i>Centaurea jacea</i>		x					
<i>Pilosella spp.</i>			x				
<i>Viola spp.</i>		x					
<i>Alchemilla spp.</i>	x						
<i>Juniperus communis</i>	x						
<i>Hypericum perforatum</i>		x					
Dinotice2 (ZB03)							
<i>Agrostis capillaris</i>						x	
<i>Avenella flexuosa</i>				x			
<i>Arrhenatherum elatius</i>						x	
<i>Brachypodium sylvaticum</i>				x			
<i>Achillea millefolium</i>			x				
<i>Daucus carota</i>		x					
<i>Bryophyta</i>			x				
<i>Fragaria spp.</i>			x				
<i>Potentilla erecta</i>			x				
<i>Thymus spp.</i>				x			
<i>Trifolium repens</i>			x				
<i>Euphorbia cyparissias</i>			x				
<i>Centaurea jacea</i>	x						
<i>Pilosella spp.</i>		x					
<i>Viola spp.</i>		x					
<i>Alchemilla spp.</i>		x					
<i>Hypericum perforatum</i>		x					
Dinotice2 (ZB04)							
<i>Agrostis capillaris</i>						x	
<i>Avenella flexuosa</i>				x			
<i>Brachypodium sylvaticum</i>				x			
<i>Achillea millefolium</i>			x				
<i>Potentilla anserina</i>		x					
<i>Bryophyta</i>			x				
<i>Fragaria spp.</i>			x				
<i>Potentilla erecta</i>			x				
<i>Thymus spp.</i>				x			
<i>Trifolium repens</i>				x			
<i>Euphorbia cyparissias</i>			x				
<i>Centaurea jacea</i>			x				
<i>Pilosella spp.</i>			x				
<i>Viola spp.</i>			x				
<i>Alchemilla spp.</i>			x				
<i>Hypericum perforatum</i>			x				
Dinotice2 (ZB05)							
<i>Agrostis capillaris</i>						x	
<i>Brachypodium sylvaticum</i>						x	
<i>Achillea millefolium</i>			x				
<i>Daucus carota</i>			x				
<i>Bryophyta</i>			x				
<i>Fragaria spp.</i>			x				
<i>Potentilla erecta</i>			x				
<i>Thymus spp.</i>			x				
<i>Trifolium repens</i>		x					
<i>Trifolium alpestre</i>		x					
<i>Leontodon hispidus</i>		x					
<i>Arrhenatherum elatius</i>			x				
<i>Euphorbia cyparissias</i>		x					
<i>Hypericum perforatum</i>		x					
Dinotice3 (ZB01)							
<i>Calamagrostis epigejos</i>						x	
<i>Poa pratensis</i>				x			
<i>Dactylis glomerata</i>				x			

Lokalita/Záznamový bod/Druh

Pokryvnost

	r*	<1 %	1-5 %	5-25 %	25-50 %	50-75 %	75-100 %
<i>Vicia spp.</i>		x					
<i>Stachys sylvatica</i>		x					
<i>Fagus sylvatica</i>	x						
<i>Carpinus betulus</i>	x						
<i>Achillea millefolium</i>		x					
<i>Daucus carota</i>			x				
<i>Rosa canina</i>	x						
<i>Potentilla anserina</i>		x					
<i>Fragaria spp.</i>		x					
<i>Trifolium montanum</i>			x				
<i>Trifolium repens</i>		x					
<i>Cruciata verna</i>		x					
<i>Cirsium eriophorum</i>		x					
<i>Geranium spp.</i>		x					
<i>Alchemilla spp.</i>		x					
<i>Bryophyta</i>			x				
<i>Juniperus communis</i>	x						
<i>Aegopodium podagraria</i>			x				
Dinotice3 (ZB02)							
<i>Dactylis glomerata</i>						x	
<i>Poa pratensis</i>						x	
<i>Calamagrostis epigejos</i>			x				
<i>Daucus carota</i>		x					
<i>Fragaria spp.</i>			x				
<i>Cruciata verna</i>		x					
<i>Euphorbia cyparissias</i>		x					
<i>Vicia spp.</i>		x					
<i>Rosa canina</i>		x					
<i>Potentilla anserina</i>		x					
<i>Colchicum autumnale</i>	x						
<i>Achillea millefolium</i>		x					
<i>Trifolium montanum</i>		x					
<i>Juniperus communis</i>	x						
<i>Origanum vulgare</i>		x					
<i>Bryophyta</i>			x				
<i>Salvia pratensis</i>		x					
Dinotice3 (ZB03)							
<i>Dactylis glomerata</i>							x
<i>Poa pratensis</i>					x		
<i>Calamagrostis epigejos</i>				x			
<i>Alchemilla spp.</i>			x				
<i>Hypericum perforatum</i>		x					
<i>Thymus spp.</i>		x					
<i>Carlina acaulis</i>		x					
<i>Daucus carota</i>		x					
<i>Fragaria spp.</i>		x					
<i>Vicia spp.</i>		x					
<i>Hypochaeris spp.</i>		x					
<i>Rosa canina</i>	x						
<i>Bryophyta</i>			x				
<i>Juniperus communis</i>	x						
<i>Trifolium repens</i>		x					
Dinotice3 (ZB04)							
<i>Dactylis glomerata</i>							x
<i>Poa pratensis</i>					x		
<i>Calamagrostis epigejos</i>			x				
<i>Alchemilla spp.</i>			x				
<i>Ononis spinosa</i>		x					
<i>Trifolium montanum</i>			x				
<i>Trifolium repens</i>		x					
<i>Daucus carota</i>		x					
<i>Thymus spp.</i>			x				
<i>Carlina acaulis</i>	x						
<i>Salvia pratensis</i>	x						
<i>Potentilla anserina</i>		x					
<i>Geranium spp.</i>		x					
<i>Polygala spp.</i>		x					

Lokalita/Záznamový bod/Druh

Pokryvnost

	r*	<1 %	1-5 %	5-25 %	25-50 %	50-75 %	75-100 %
<i>Lotus corniculatus</i>		x					
<i>Achillea millefolium</i>		x					
<i>Leontodon hispidus</i>		x					
<i>Plantago lanceolata</i>		x					
<i>Agrostis capillaris</i>	x						
<i>Briza media</i>	x						
<i>Fagus sylvatica</i>	x						
Bryophyta			x				
<i>Fragaria spp.</i>		x					
Dinotice3 (ZB05)							
<i>Dactylis glomerata</i>						x	
<i>Poa pratensis</i>				x			
<i>Calamagrostis epigejos</i>		x					
<i>Alchemilla spp.</i>			x				
<i>Geranium spp.</i>			x				
<i>Trifolium montanum</i>			x				
<i>Trifolium repens</i>			x				
<i>Daucus carota</i>		x					
<i>Thymus spp.</i>			x				
<i>Salvia pratensis</i>		x					
<i>Carlina acaulis</i>		x					
<i>Hypericum perforatum</i>		x					
<i>Lotus corniculatus</i>		x					
<i>Plantago lanceolata</i>		x					
<i>Leontodon hispidus</i>			x				
<i>Fragaria spp.</i>			x				
<i>Achillea millefolium</i>			x				
<i>Ononis spinosa</i>			x				
<i>Rosa canina</i>	x						
Bryophyta			x				
<i>Pilosella spp.</i>		x					
U krétû (ZB01)							
<i>Avenella flexuosa</i>						x	
<i>Vaccinium myrtillus</i>							x
<i>Abies alba</i>	x						
<i>Potentilla erecta</i>			x				
<i>Rubus spp.</i>				x			
<i>Agrostis capillaris</i>						x	
<i>Rubus idaeus spp.</i>		x					
Bryophyta			x				
U krétû (ZB02)							
<i>Agrostis capillaris</i>							x
<i>Avenella flexuosa</i>				x			
Bryophyta			x				
<i>Carlina acaulis</i>				x			
<i>Hypericum perforatum</i>			x				
<i>Potentilla erecta</i>			x				
<i>Plantago lanceolata</i>		x					
<i>Leontodon hispidus</i>		x					
<i>Trifolium repens</i>			x				
<i>Vaccinium myrtillus</i>			x				
<i>Betula pendula</i>	x						
<i>Juniperus communis</i>	x						
<i>Fragaria spp.</i>		x					
U krétû (ZB03)							
<i>Hypericum perforatum</i>			x				
<i>Agrostis capillaris</i>							x
<i>Avenella flexuosa</i>				x			
<i>Carex spp.</i>			x				
Bryophyta						x	
<i>Trifolium repens</i>			x				
<i>Potentilla erecta</i>			x				
<i>Acer pseudoplatanus</i>	x						
<i>Juniperus communis</i>	x						
<i>Dactylis glomerata</i>		x					

Lokalita/Záznamový bod/Druh	Pokryvnost						
	r*	<1 %	1-5 %	5-25 %	25-50 %	50-75 %	75-100 %
U krétů (ZB04)							
<i>Hypericum perforatum</i>			x				
<i>Agrostis capillaris</i>						x	
<i>Avenella flexuosa</i>					x		
<i>Arrhenatherum elatius</i>				x			
<i>Bryophyta</i>			x				
<i>Trifolium repens</i>		x					
<i>Potentilla erecta</i>			x				
<i>Leontodon hispidus</i>		x					
<i>Poa pratensis</i>				x			
U krétů (ZB05)							
<i>Hypericum perforatum</i>			x				
<i>Agrostis capillaris</i>						x	
<i>Avenella flexuosa</i>			x				
<i>Geranium spp.</i>		x					
<i>Bryophyta</i>			x				
<i>Trifolium repens</i>		x					
<i>Potentilla erecta</i>			x				
<i>Leontodon hispidus</i>		x					
<i>Acer pseudoplatanus</i>	x						
<i>Rubus spp.</i>				x			
<i>Taraxacum spp.</i>	x						
<i>Vaccinium myrtillus</i>				x			

*pokryvnost druhu je zanedbatelná

Příloha III – Mapy vývoje jalovcových pasínek



Mapa I. Lokalita Paseky

Zdroj: ČÚZK 2023, ČÚZK 2024

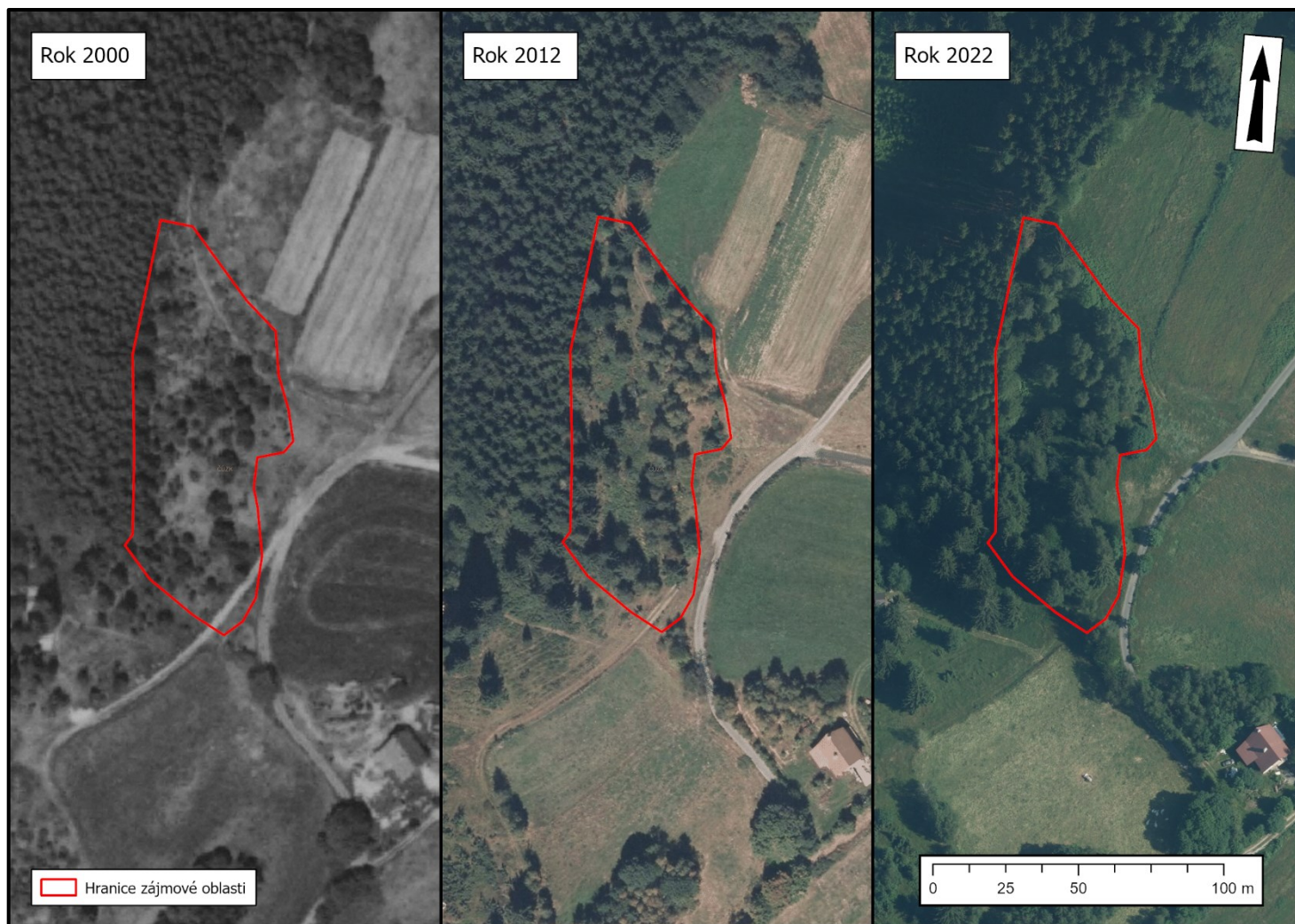

Mapa II. Lokalita Ježovec1

Zdroj: ČÚZK 2023, ČÚZK 2024

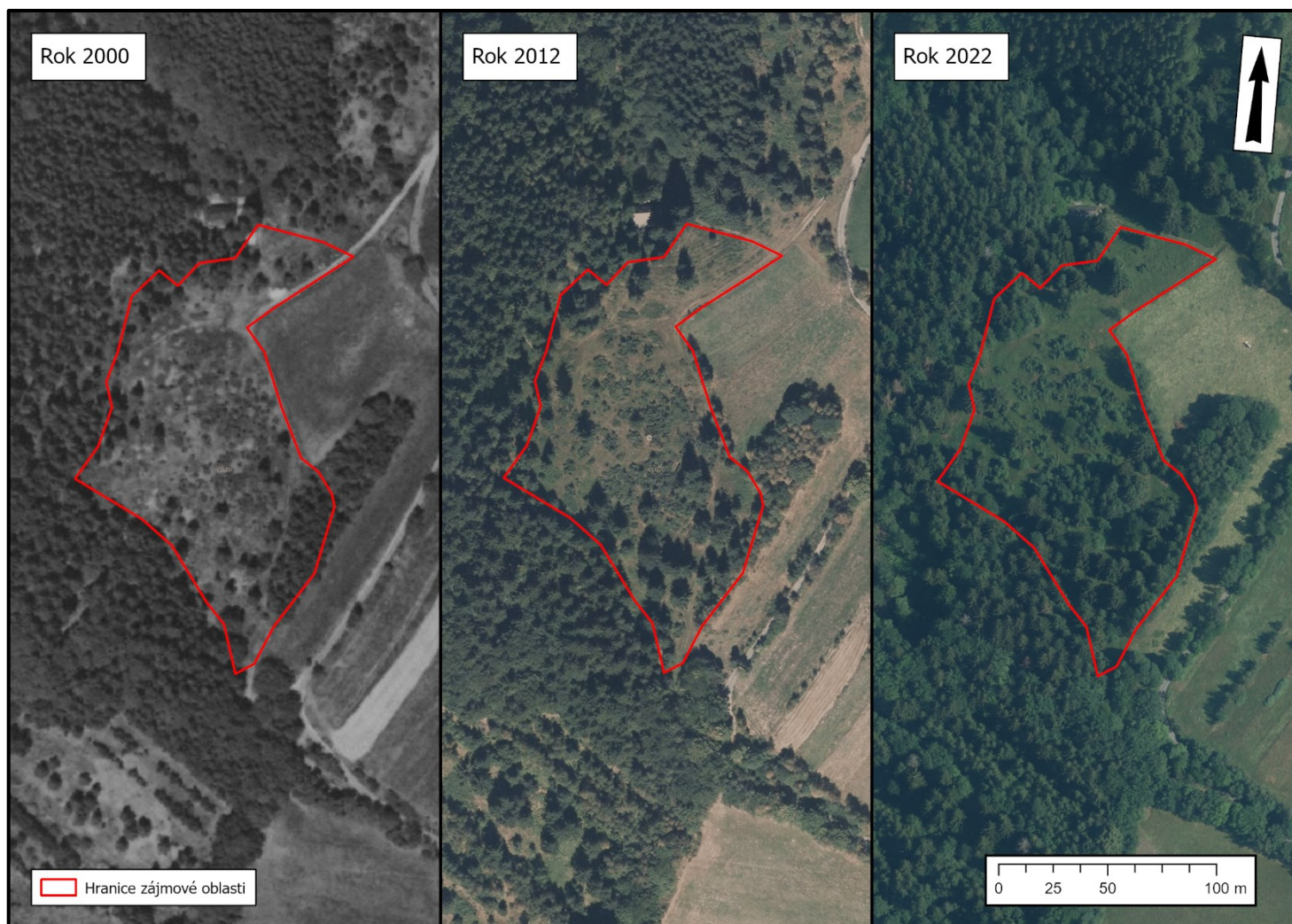

Mapa III. Lokalita Ježovec2

Zdroj: ČÚZK 2023, ČÚZK 2024



Mapa IV. Lokalita Poskla

Zdroj: ČÚZK 2023, ČÚZK 2024

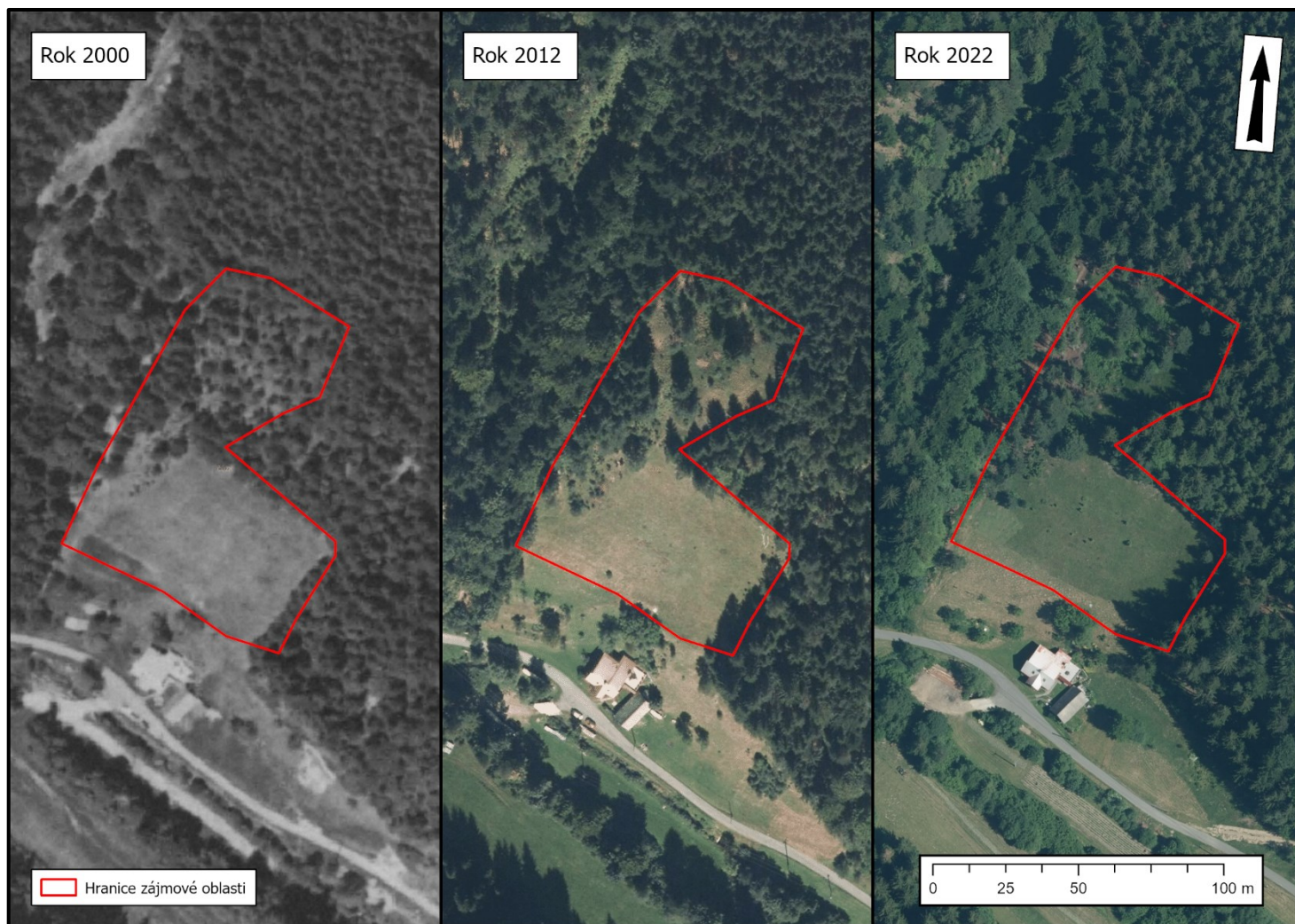

Mapa V. *Lokalita Zákopčiči*

Zdroj: ČÚZK 2023, ČÚZK 2024

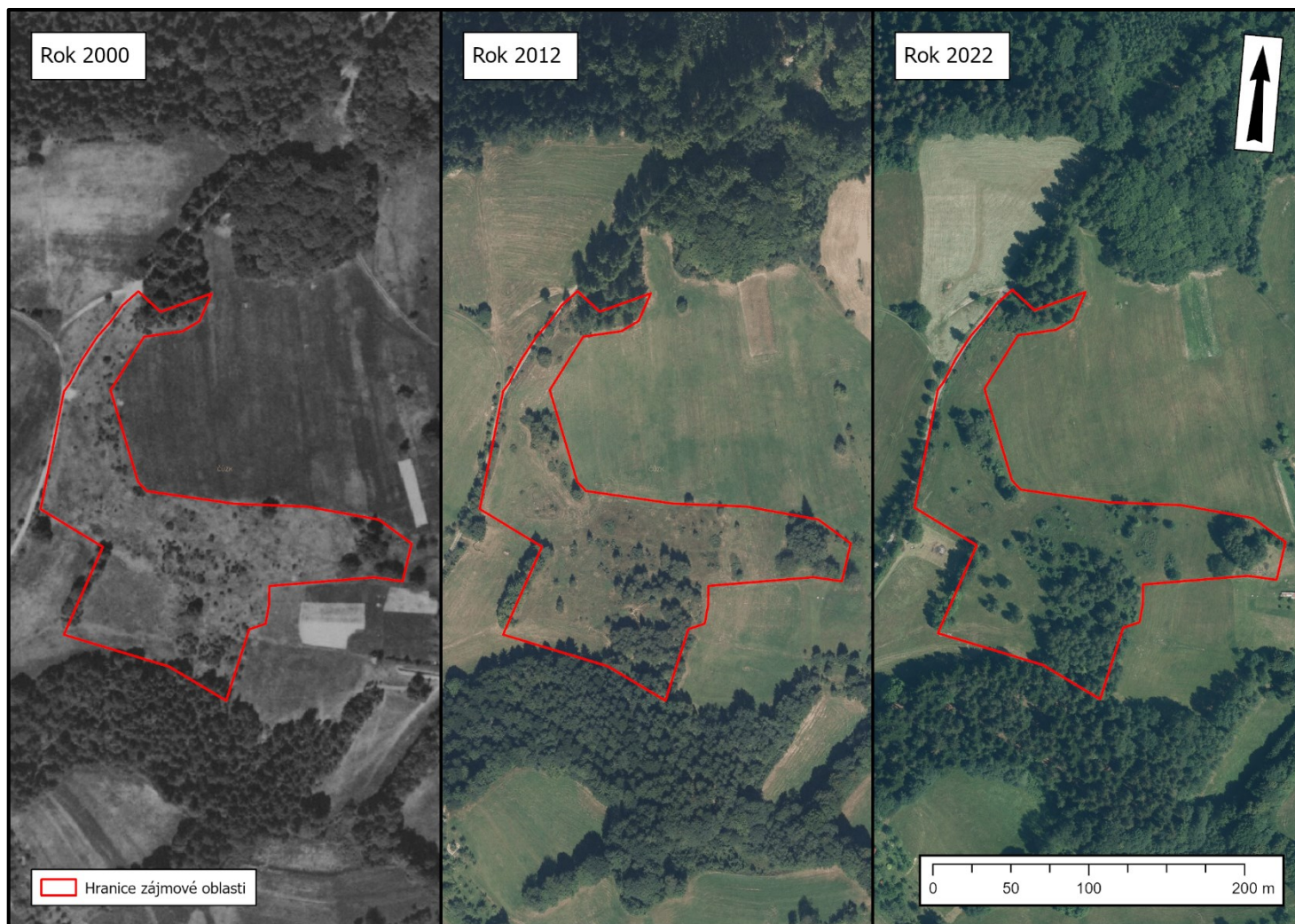

Mapa VI. Lokalita Díly

Zdroj: ČÚZK 2023, ČÚZK 2024

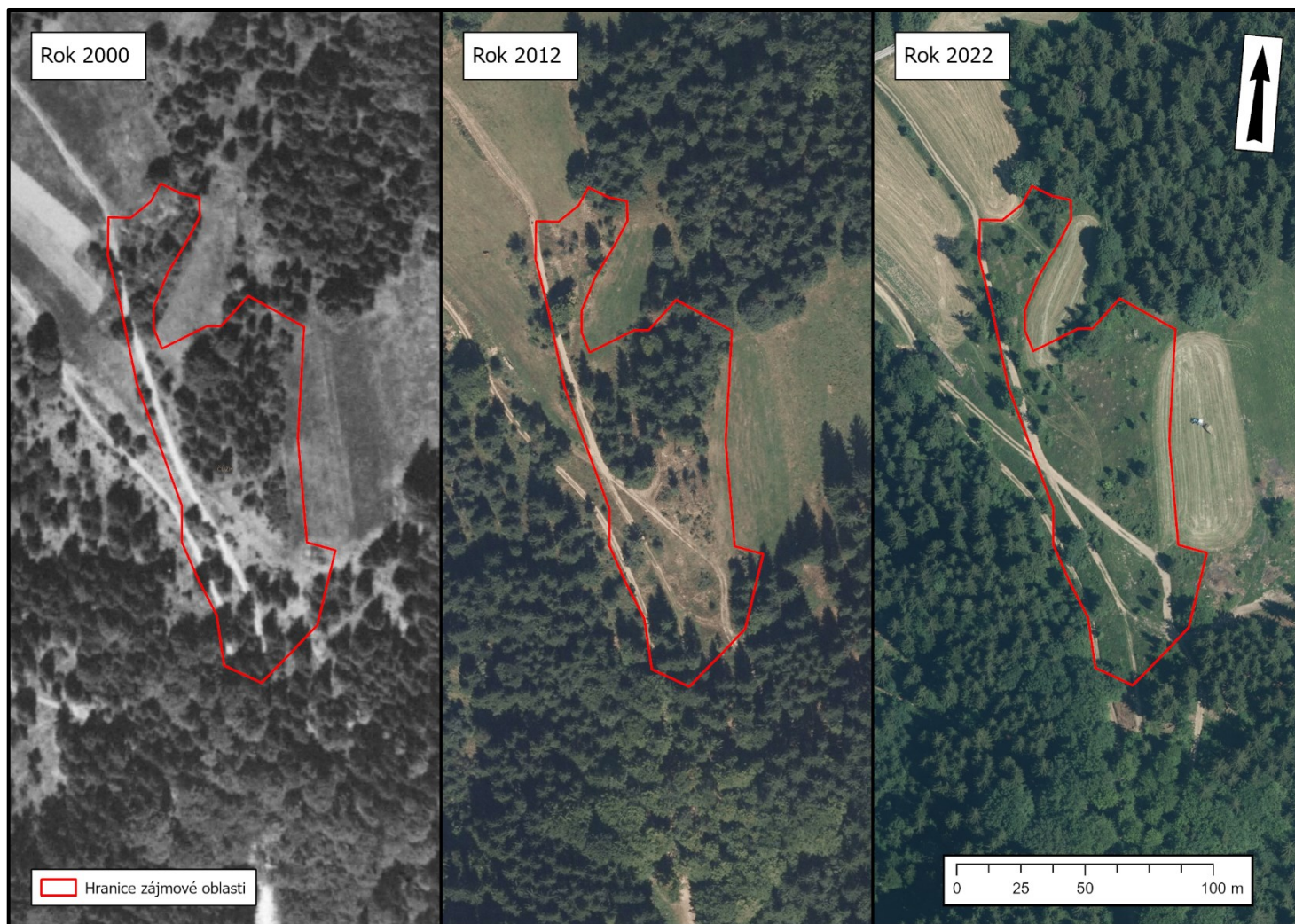

Mapa VII. Lokalita Západí

Zdroj: ČÚZK 2023, ČÚZK 2024

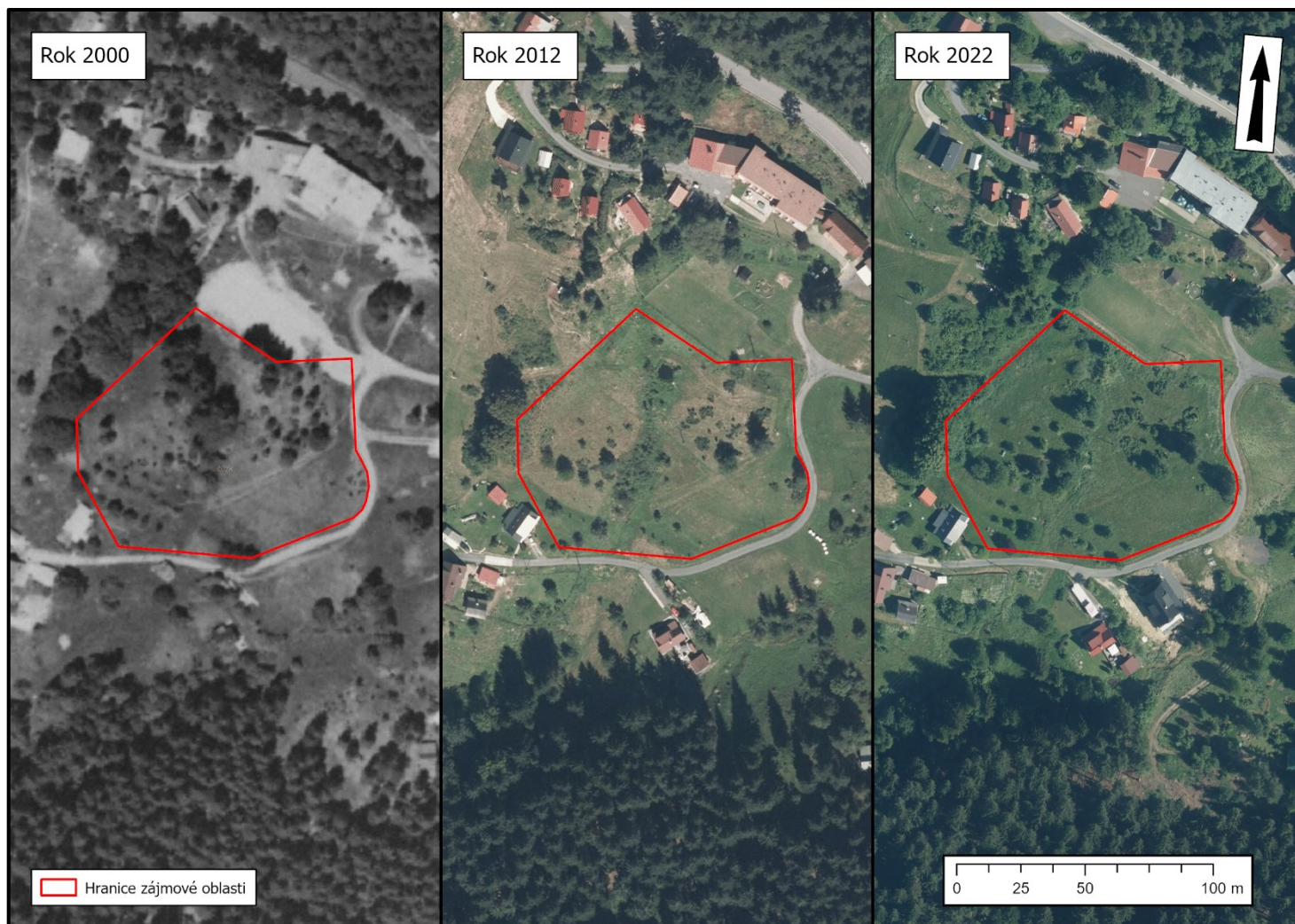

Mapa VIII. Lokalita Bzové

Zdroj: ČÚZK 2023, ČÚZK 2024

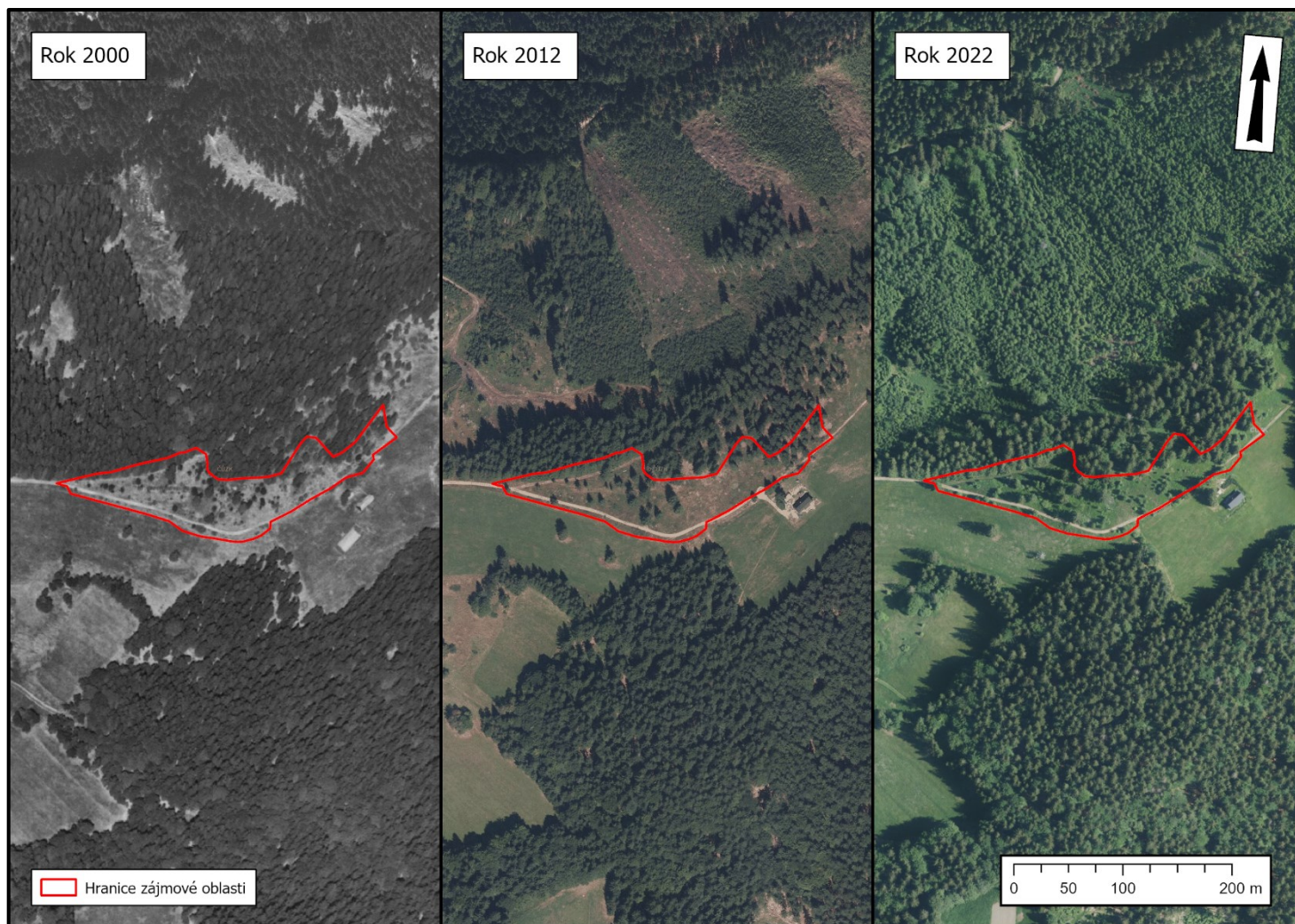

Mapa IX. Lokalita Polana

Zdroj: ČÚZK 2023, ČÚZK 2024

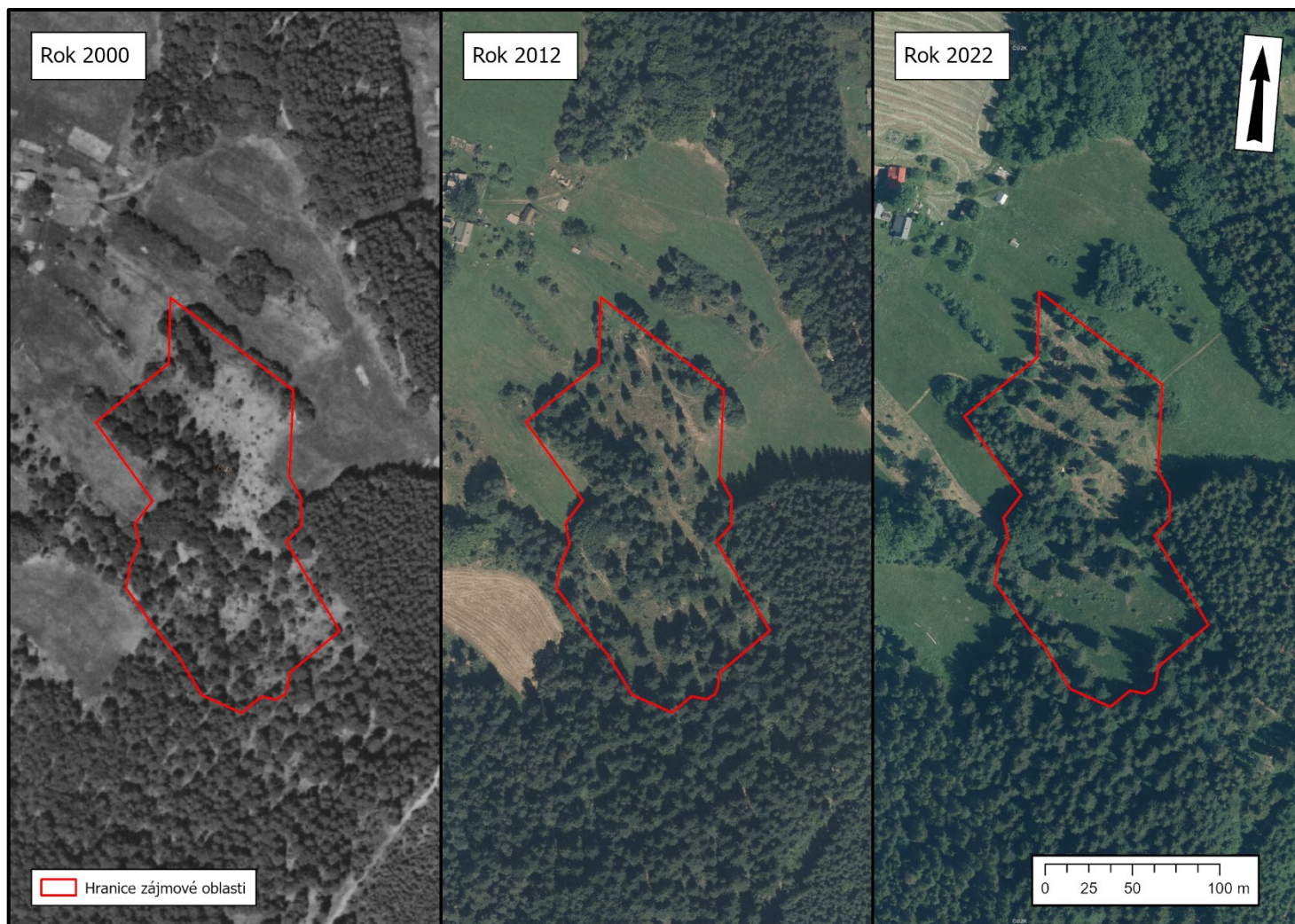

Mapa X. *Lokalita Soláň 1*

Zdroj: ČÚZK 2023, ČÚZK 2024

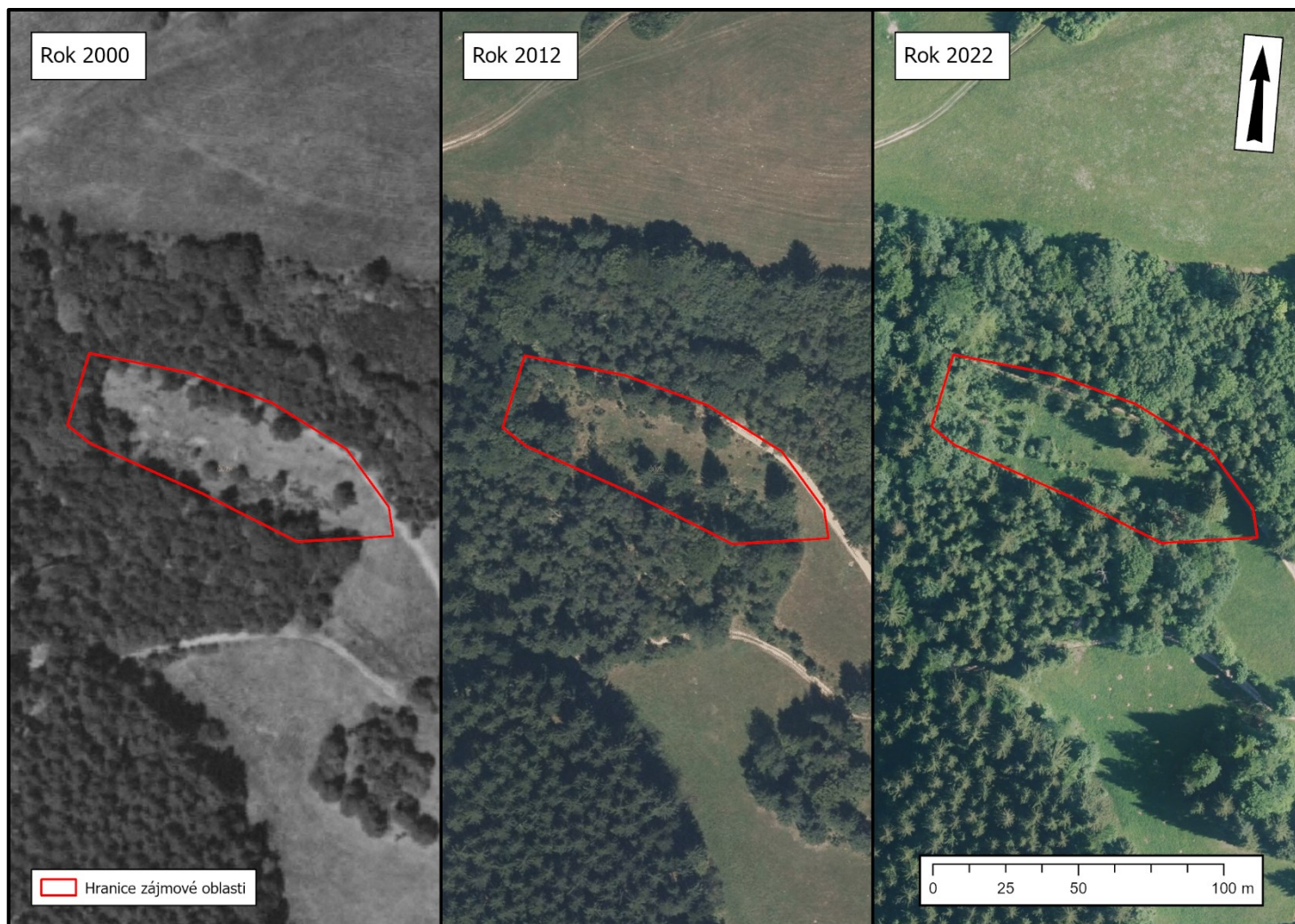

Mapa XI. Lokalita Soláň2

Zdroj: ČÚZK 2023, ČÚZK 2024

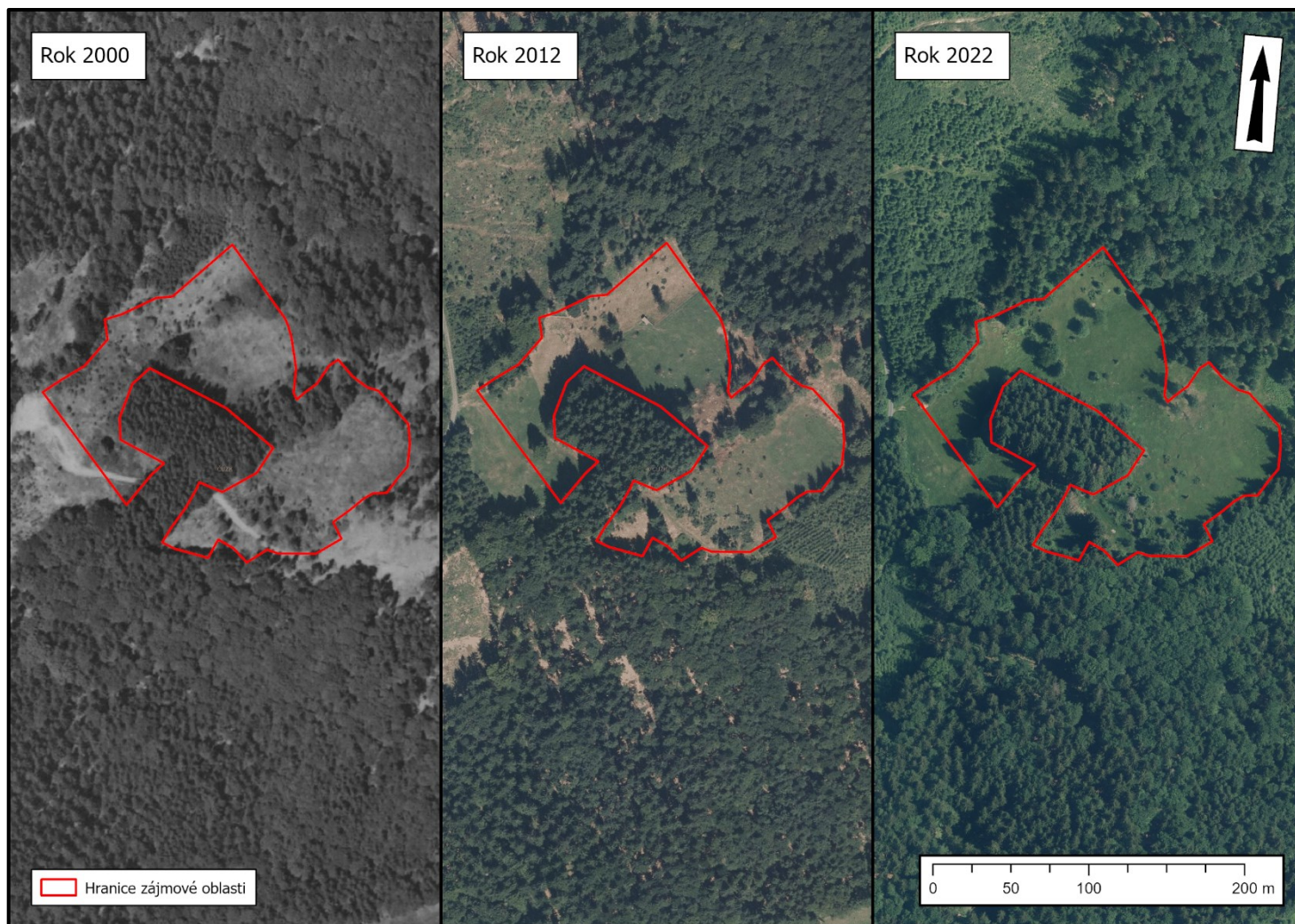

Mapa XII. Lokalita Peciválka

Zdroj: ČÚZK 2023, ČÚZK 2024

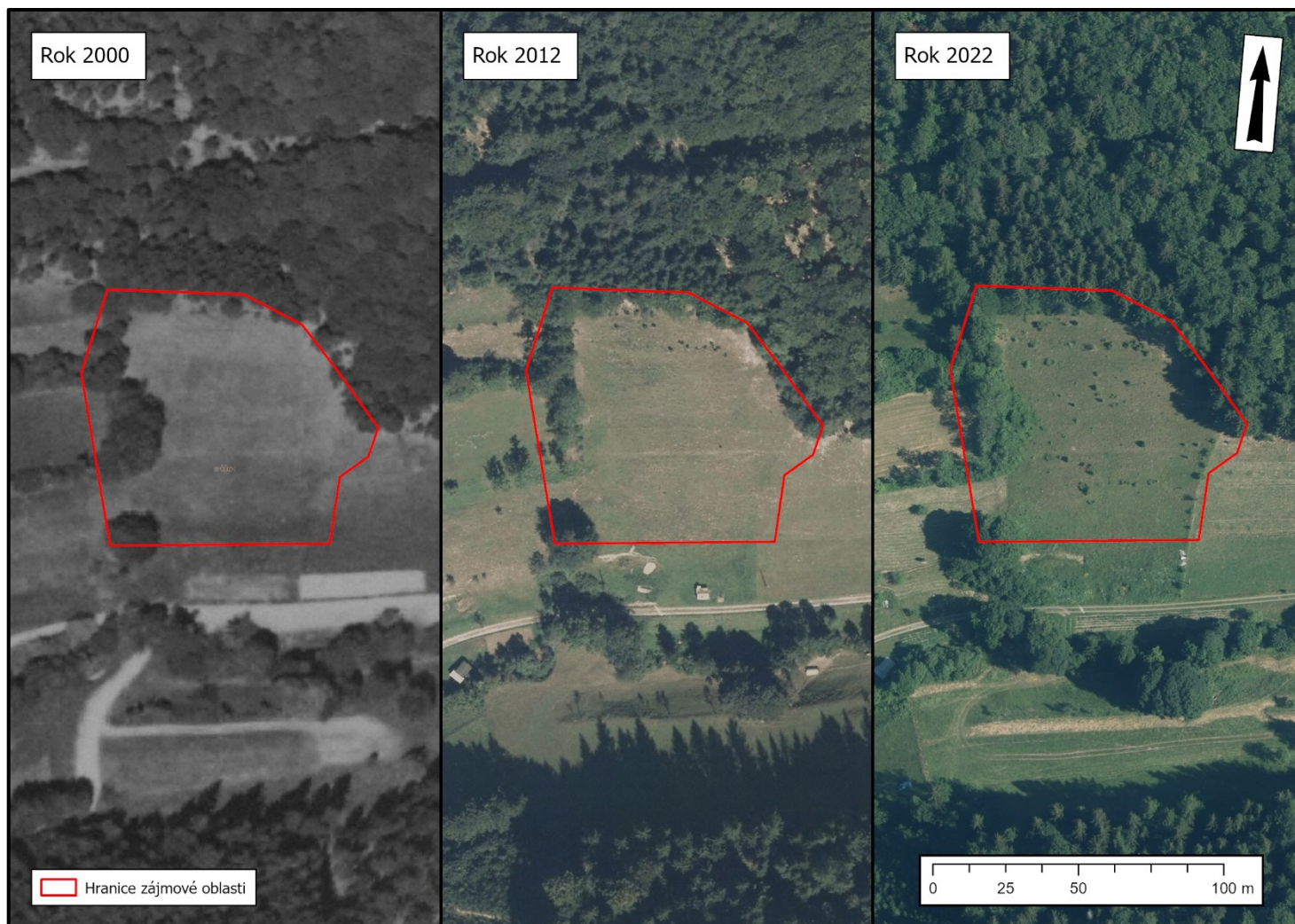

Mapa XIII. Lokalita Lušová 1

Zdroj: ČÚZK 2023, ČÚZK 2024

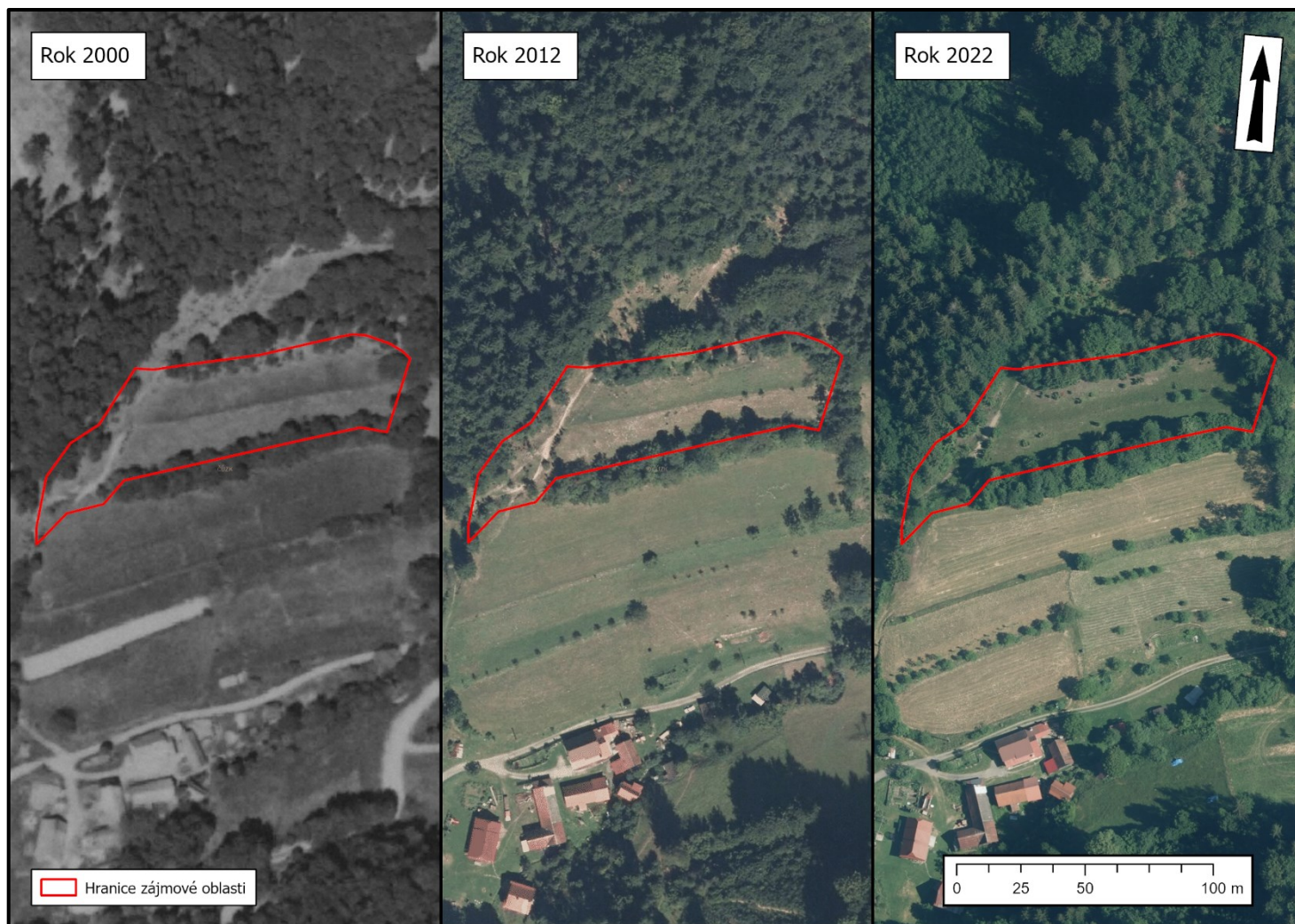

Mapa XIV. Lokalita Lušová2

Zdroj: ČÚZK 2023, ČÚZK 2024

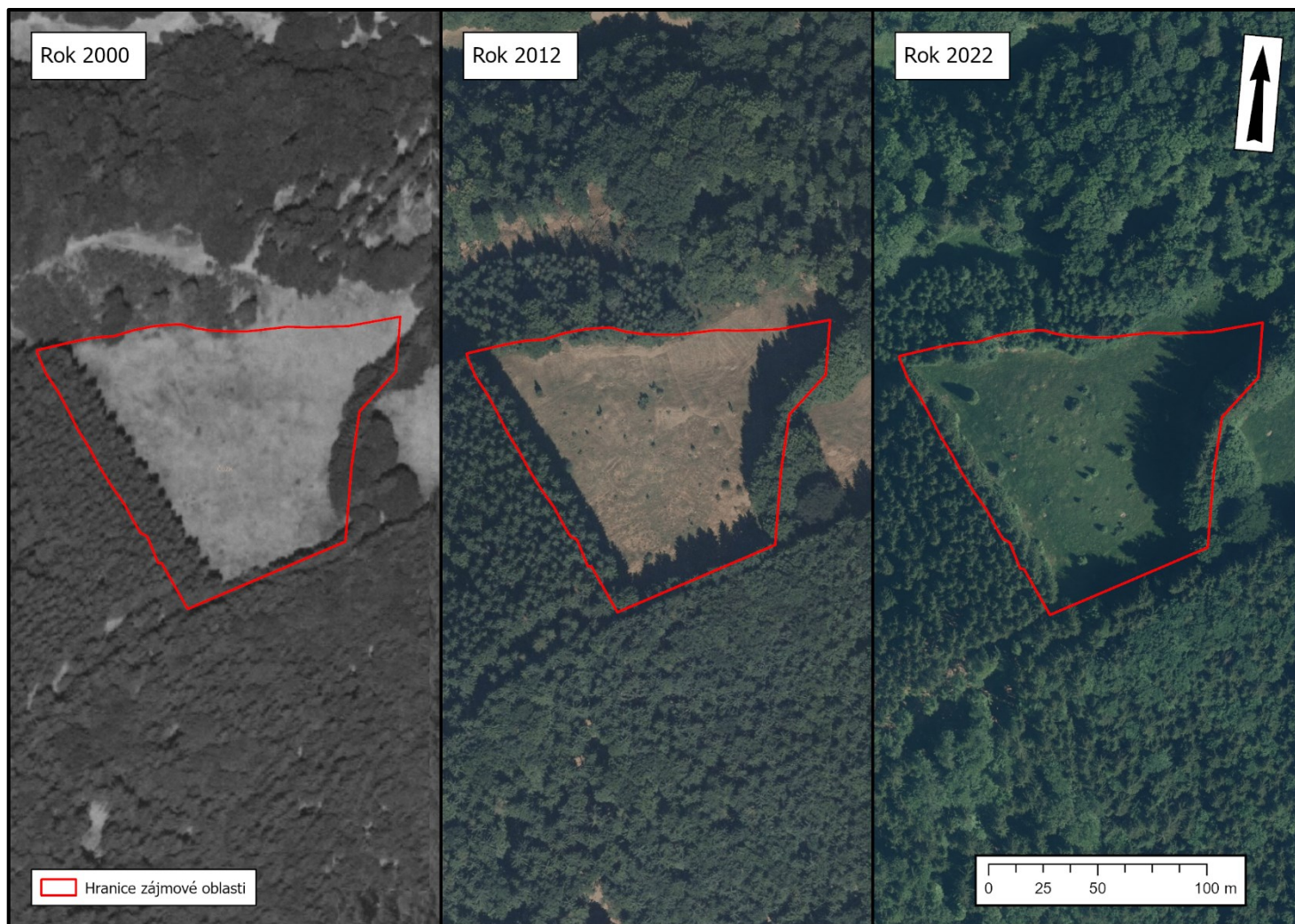

Mapa XV. Lokalita Pod Křižným

Zdroj: ČÚZK 2023, ČÚZK 2024

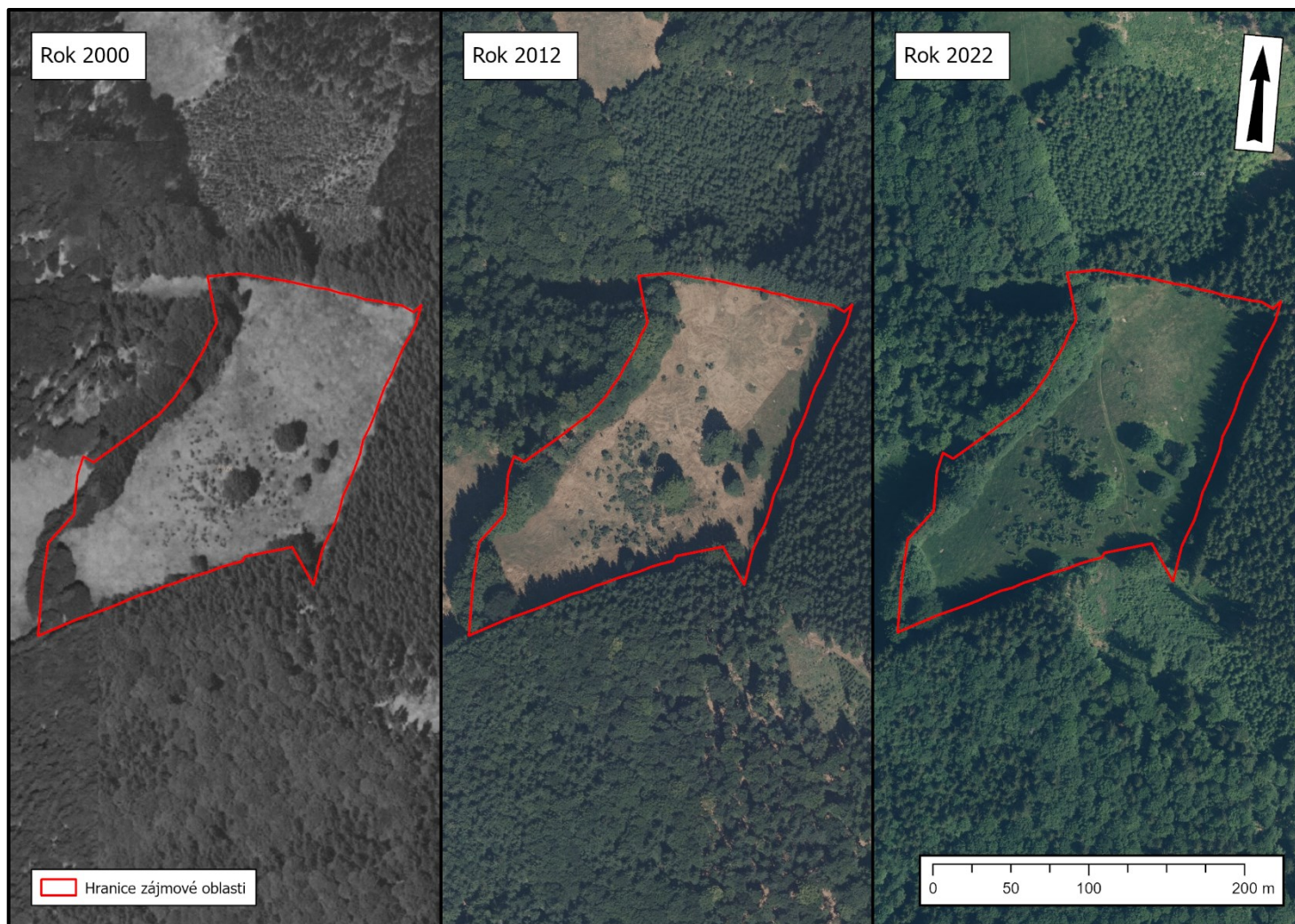

Mapa XVI. *Lokalita Křižný*

Zdroj: ČÚZK 2023, ČÚZK 2024

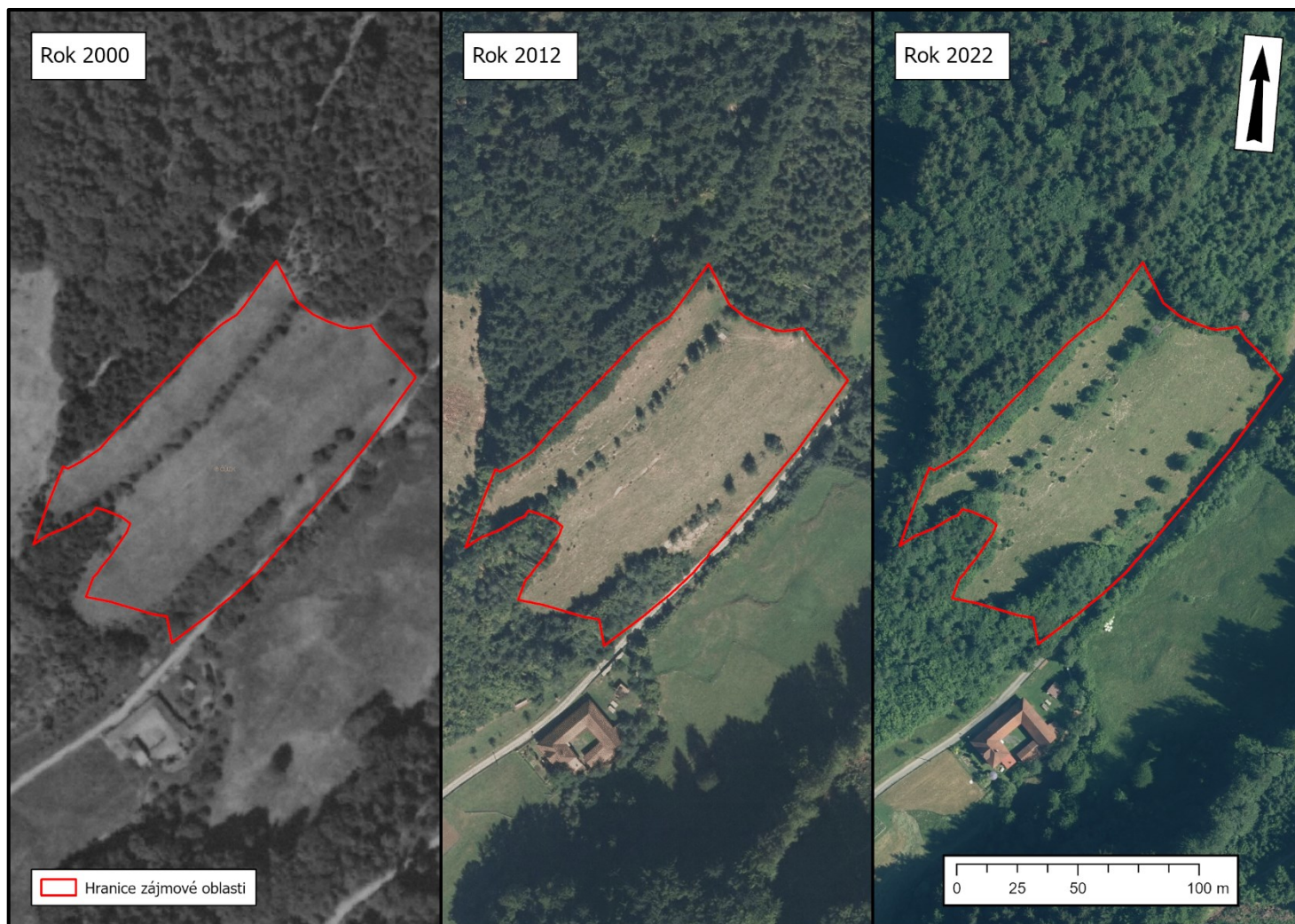

Mapa XVII. Lokalita Dibočice1

Zdroj: ČÚZK 2023, ČÚZK 2024

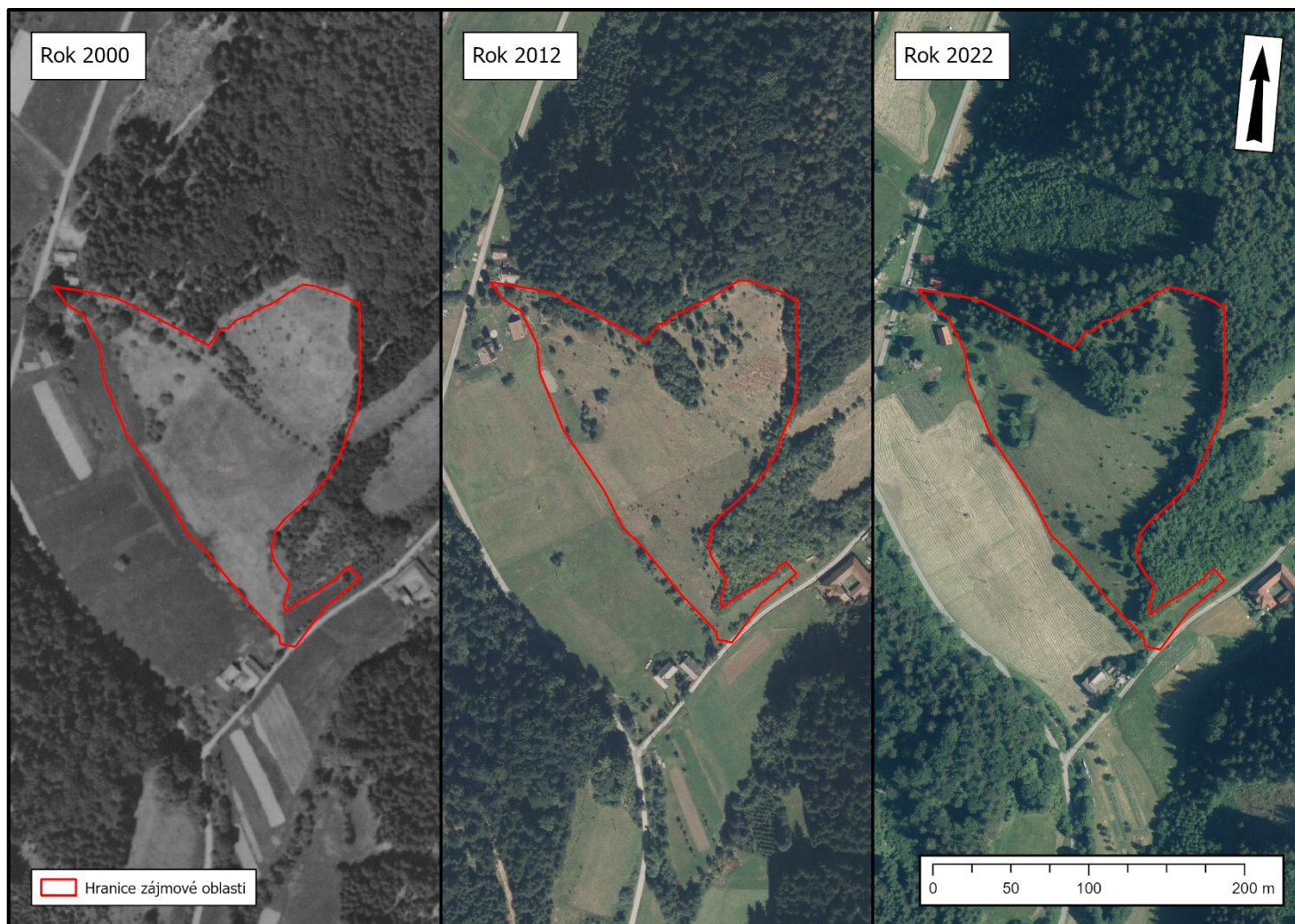

Mapa XVIII. Lokalita Dinotice2

Zdroj: ČÚZK 2023, ČÚZK 2024

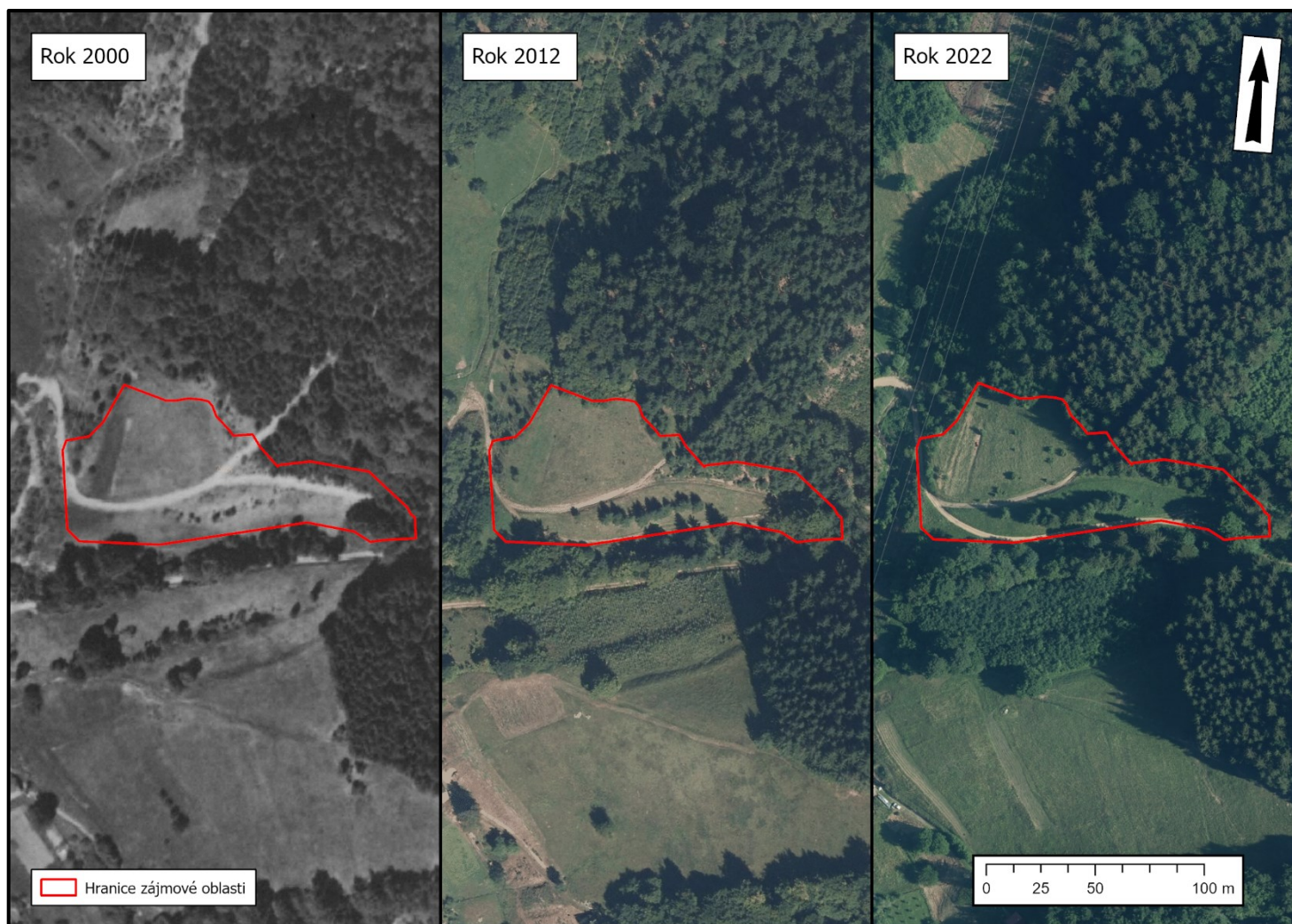

Mapa XIX. Lokalita Dinotice3

Zdroj: ČÚZK 2023, ČÚZK 2024

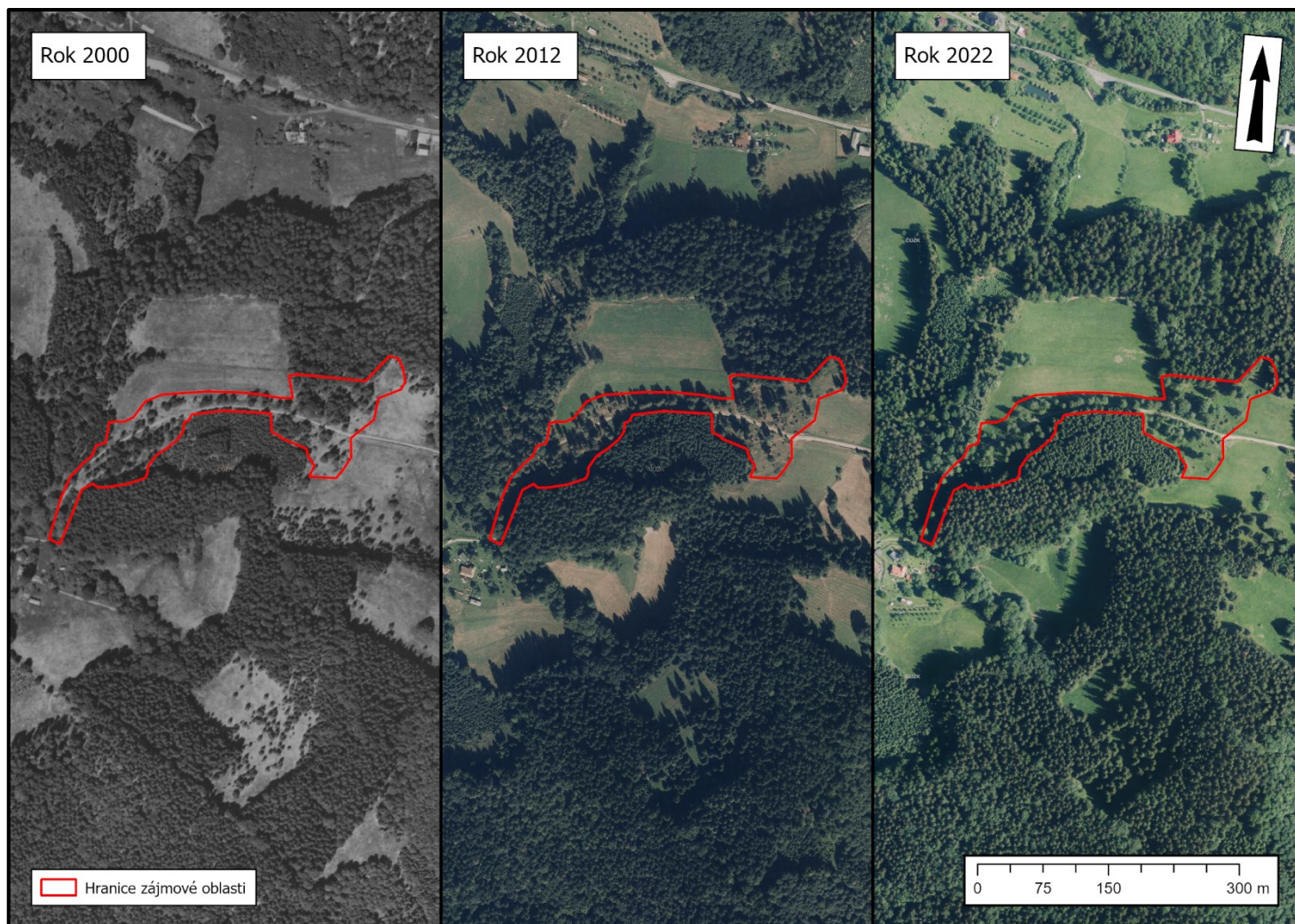

Mapa XX. Lokalita U Krétů

Zdroj: ČÚZK 2023, ČÚZK 2024

Příloha IV – Fotodokumentace

Autorem jednotlivých obrázků, není-li uvedeno jinak je autor diplomové práce



Obrázek I. *Samčí strobily (šišťice)*



Obrázek II. *Samičí galbuly*



Obrázek III. *Semenáč J. communis*



*Obrázek V. Sloupcovité formy **J. communis** na lokalitě **Dinotice1***



*Obrázek IV. Silně prosychající jedinec **J. communis** na lokalitě **Soláň2***



*Obrázek VI. **Polykormon** na lokalitě **Křížný***



Obrázek VII. Mikrohabitaty vhodné pro klíčení semen *J. communis* na lokalitě Dinotice1



Obrázek VIII. Hnízdo mravců rodu *Formica* spp. s druhově bohatou vegetací na lokalitě Křížný



Obrázek IX. Lokalita Paseky s roztroušeným porostem J. communis



Obrázek X. Lokalita Paseky s roztroušeným porostem J. communis



Obrázek XI. *Lokalita Ježovec1*



Obrázek XII. *Silně zastíněný jedinec J. communis na lokalitě Ježovec1*



*Obrázek XIII. Zmlazující porost *J. communis* na lokalitě Ježovec2*



*Obrázek XIV. Zahuštěný porost *J. communis* na lokalitě Ježovec2*



Obrázek XVI. Zahuštěný porost J. communis na lokalitě Poskla



Obrázek XV. Část rozvolněného porostu J. communis na lokalitě Poskla s četným výskytem brusnice borůvky (Vaccinium myrtillus)



*Obrázek XVII. Rozvolněný porost *J. communis* v jižní části lokality Zákopčí*



*Obrázek XVIII. Prstnatce bezové (*Dactylorhiza sambucina*) mezi jedinci *J. communis* na lokalitě Zákopčí*



*Obrázek XIX. Roztroušený porost *J. communis* na vřesovišti na lokalitě Díly*



*Obrázek XX. Porost *J. communis* v okrajové části lokality Díly*



*Obrázek XXII. Porost *J. communis* na lokalitě Západi*



*Obrázek XXI. Porost *J. communis* na lokalitě Západi*



*Obrázek XXIV. Porost *J. communis* na lokalitě Bzové*



*Obrázek XXIII. Porost *J. communis* na lokalitě Bzové*



*Obrázek XXV. Porost *J. communis* trpící okusem spárkatou zvěří na lokalitě Soláň1*



*Obrázek XXVI. Porost *J. communis* na lokalitě Soláň1*



Obrázek XXVII. Silně zarůstající část lokality Soláň2



Obrázek XXVIII. Lokalita Soláň2



*Obrázek XXIX. Zbytkový porost *J. communis* na lokalitě Polana*



*Obrázek XXX. Zapojený porost brusnice borůvky (*Vaccinium myrtillus*) na lokalitě Polana*



*Obrázek XXXI. Porost *J. communis* na lokalitě Peciválka*



Obrázek XXXII. Soliterní sloupcovitý jedinec na lokalitě Peciválka



*Obrázek XXXIII. Roztroušený porost *J. communis* s bohatým bylinným podrostem na lokalitě Lušová1*



*Obrázek XXXIV. Roztroušený porost *J. communis* s bohatým bylinným podrostem na lokalitě Lušová1*



*Obrázek XXXV. Porost *J. communis* na lokalitě Lušová2*



*Obrázek XXXVI. Porost *J. communis* na lokalitě Lušová2*



*Obrázek XXXVII. Roztroušený porost *J. communis* na lokalitě Pod Křížným*



*Obrázek XXXVIII. Roztroušený porost *J. communis* na lokalitě Pod Křížným*



*Obrázek XL. Porost *J. communis* složený převážně z polykormonů na lokalitě Křižný*



*Obrázek XXXIX. Jedinci *J. communis* se zhoršenou vitalitou na lokalitě Křižný*



*Obrázek XLI. Roztroušené porosty *J. communis* na lokalitě Dinotice1*



*Obrázek XLII. Roztroušené porosty *J. communis* s dominantními sloupcovými jedinci na lokalitě Dinotice1*



*Obrázek XLIII. Roztroušené porosty *J. communis* s dominantními sloupcovitými jedinci na lokalitě Dinotice2*



*Obrázek XLIV. Roztroušené porosty *J. communis* s dominantními sloupcovitými jedinci na lokalitě Dinotice2*



*Obrázek XLV. Roztroušené porosty *J. communis* na lokalitě Dinotice3*



*Obrázek XLVI. Jedinci *J. communis* na lokalitě Dinotice3*



*Obrázek XLVII. Porost *J. communis* na lokalitě U Krétů*



*Obrázek XLVIII. Porost *J. communis* na lokalitě U Krétů*

Zdroje podkladových map

ČÚZK (2024) Archivní ortofoto [webová mapová služba]. © Český úřad zeměměřický a katastrální.

[https://geoportal.cuzk.cz/\(S\(2qzoenx5ov4rpc5qlfarcd3s\)\)/Default.aspx?menu=3128&mode=TextMeta&side=wms.verejne&metadataID=CZ-CUZK-WMS-ORTOARCHIV&metadataXSL=metadata.sluzba](https://geoportal.cuzk.cz/(S(2qzoenx5ov4rpc5qlfarcd3s))/Default.aspx?menu=3128&mode=TextMeta&side=wms.verejne&metadataID=CZ-CUZK-WMS-ORTOARCHIV&metadataXSL=metadata.sluzba). Accessed 17 Apr 2024

ČÚZK (2023) Ortofoto České republiky [webová mapová služba]. © Český úřad zeměměřický a katastrální.

[https://geoportal.cuzk.cz/\(S\(htx2w3o22zzecftydazkiiab\)\)/Default.aspx?lng=CZ&mode=TextMeta&side=ortofoto&metadataID=CZ-CUZK-ORTOFOTO-R&mapid=83&menu=231](https://geoportal.cuzk.cz/(S(htx2w3o22zzecftydazkiiab))/Default.aspx?lng=CZ&mode=TextMeta&side=ortofoto&metadataID=CZ-CUZK-ORTOFOTO-R&mapid=83&menu=231). Accessed 19 Apr 2024