

## 13. PŘÍLOHY

Příloha č. 1

|  |  |
|--|--|
| Č.j.: 27.2.2006  | Bystřice pod Hostýnem 27.2.2006                                    |
| Policie ČR<br>Správa JmK<br>OKTE SKPV<br>Kounicova 24<br>611 32 BRNO   | Počet listů:1<br>Přílohy:1/ 1ks dakt. stop na černé<br>dakt. folii |
| Žádost o odborné vyjádření   |  |
| Podle § 105 odst. 1 trestního řádu s odvoláním na § 8 tr. řádu <b>žádám</b><br>- o podání odborného vyjádření v oboru kriminalistiky, odvětví - <b>daktyloskopická expertiza</b>   |  |
| <b>v trestní věci:</b> krádeže vloupáním do výrobní haly podle § 247/1a,b, tr. zákona  |  |
| <b>místo:</b> Bystřice pod Hostýnem 27.2.2006  |  |
| <b>ze dne:</b> 27.2.2006   |  |
| <b>poškozený:</b> firma [redacted], Bystřice pod Hostýnem  |  |
| <b>proti obviněnému :</b> NP   |  |
| <b>Základní údaje k případu:</b> V době od 13.00 hodin dne 25.2.2005 do 06.30 hodin dne 27.2.2005 NP vnikl do neuzamčeného areálu firmy [redacted] a zde rozbil dvojité sklo v okně z boční strany výrobní haly (zde na střepe zajištěna D-1), vnikl dovnitř, vypáčil dveře od příručního skladu, z haly odcizil tlakovou nádobu kompresoru s ovladačem a vypáčil vrata ze přední strany haly a tudy odešel. |  |
| <b>V odborném vyjádření je potřeba zodpovědět následující otázky:</b>  |  |
| 1. Zda zajištěná stopa je upotřebitelná k provedení daktyloskopické identifikaci   |  |
| 2. V případě, že stopa bude upotřebitelná porovnejte tuto s evidencí   |  |
| Za účelem vypracování odborného vyjádření se k dožadání přikládají následující věcné materiály- stopy: D-1 stopa otisk prstu na skle, zajištěna na skleněném střepe z rozbitého okna na boku haly.   |  |
| Případné požadavky na jejich doplnění sdělte neprodleně na telefonní číslo 675991 - Obv. odd. P ČR Bystřice pod Hostýnem.  |  |
| Odborné vyjádření ve dvojm vyhotovení zašlete k Č.j.: [redacted] 27.2.2006<br>prap. David Ides<br>tel.573378222<br>fax-573379192   |  |
| kpt. Bc. Radomír Zahradil<br>vedoucí oddělení  |  |

Obr. 8 Žádost o odborné vyjádření

**Policie České republiky**  
okresní ředitelství Kroměříž  
obvodní oddělení  
768 61 Bystřice pod Hostýnem  
Č.j. 000001100000000000000000

Bystřice pod Hostýnem 18. července 2004

- 1 -

Policie České republiky  
Správa Jihomoravského kraje  
OKTE  
Kounicova 24  
602 00 B R N O

Počet listů : 1

Přílohy : 1 x kontrolní otisky  
1 x dakt. stopa

Žádost o odborné vyjádření

Podle ustanovení § 105 odst. 1 trestního zákona , s odvoláním na § 8 trestního řádu

**žádám**

o odborné vyjádření v oboru kriminalistiky - v odvětví :

**DAKTYLOSKOPIE**

**v trestní věci** : vloupání do budovy firmy MLEKÁRNA J. D. M. s.r.l., mlékárny s  
pro tr. čin „Krádeže“ dle § 247/1b tr. zákona a „Poškození cizí věci“ dle § 257 odst. 1  
tr. zákona

**místo** : Bystřice pod Hostýnem , mlékárna firmy MLEKÁRNA J. D. M. s.r.l.

**ze dne** : doba od 00.00 do 01.15 hodin dne 013.7.2004

**poškozený** : MLEKÁRNA J. D. M. s.r.l., mlékárny s

**podezřelý** : neznámý pachatel

**údaje k případu :**

- v uvedenou dobu provedl dosud neznámý pachatel vloupání do administrativní budovy a výrobních prostor firmy MLEKÁRNA J. D. M. s.r.l., mlékárny v Bystřici pod Hostýnem na ulici Kounicova 24, kdy pachatel nejprve ze dvora administrativní budovy vytlačil celodřevěné dvoukřídlé okno u kterého tímto roztrhl oko petlice visacího zámku a přetrhl řetízek, který okno z vnitřní strany zabezpečoval. Pachatel tímto oknem vnikl do spojovací chodby vedoucí k šatnám a výrobním prostorům. Zde však nic neodcizil ani nepoškodil a z místa odešel vytlačeným oknem.

NP poté v přední části budovy výrobních prostor ze strany nákladové rampy překonal roletové dveře, které prohnul a násilně otevřel a tímto poškodil převodový mechanismus navíjecího zařízení dveří, těmito vnikl do výrobních prostor mlékárny, kdy se následně přes spojovací chodbu dostal k expediční chladárně hotových výrobků na které vypáčil dvoukřídlé dveře. kdy po vniknutí do chladírny z této odcizil sýrové výrobky zn. Jadel vakuový o váze 4,86 kg. 6 kg Jadel kbelíkový. 5,69 kg Jadel kořeněný, 18 ks pomazánkového másla zn. Almsana křen a 14 ks pomazánkového másla zn. Almsana šunka. Uvedené firmě odcizením způsobil škodu ve výši 2137,70 Kč a škodu na poškozeném zařízení ve výši 27600,- Kč. Na místě byla zajištěna daktyloskopická stopa D-1 na parapetu okna šatny (povrch hladké lesklé dlaždice). Zajištěno na černé daktyloskopické folii.

**V odborném vyjádření je potřebné zodpovědět následující otázky :**

- zda předložená daktyloskopická stopa, č. D-1, zajištěná na místě činu je způsobilá k individuální identifikaci?
- v případě, že je stopa způsobilá, porovnejte s otisky prstů a dlaní podezřelého [.....]
- v případě upotřebitelnosti dakt. stop a vyloučení podezřelého [.....] stopu porovnejte v systému AFIS 2000.

**Případné požadavky na jejich doplnění sdělte neprodleně na naše tel. číslo 675 991. Odborné vyjádření zašlete na zdejší součást OOP ČR Bystřice pod Hostýnem k č.j.**

Mě.

  
kpt./Bc. Radomír Zahradil  
vedoucí oddělení

# POLICIE ČESKÉ REPUBLIKY

Správa Jihomoravského kraje  
Odbor kriminalistické techniky a expertiz  
B R N O Kounicova 24

Č.j. Brno dne: 03.08.2004

Počet listů: 1  
Přílohy: 0

Policie České republiky  
Obvodní oddělení Bystřice pod Hostýnem  
okres Kroměříž

odborné vyjádření ve smyslu § 105, odst. 1 tr. řádu  
výsledek zkoumání v oboru kriminalistiky - odvětví  
daktyloskopická expertiza

K Č.j.

událost: vloupání do budovy  
poškozený: firma  
místo: Bystřice p.H., U mlékárny  
v době: 13.07.04

Má být zkoumáno:

- stopa č.1 zajištěná na parapetu okna šatny
- otisky podezřelých osob:

Zkoumáním má být zjištěno:

- 1/ Zda předložená stopa je způsobila k provedení daktyloskopické identifikace ?
- 2/ Stopu způsobila k daktyloskopické identifikaci porovnejte s otisky podezřelých osob.

Výsledek zkoumání:

Zkoumáním bylo zjištěno, že stopa předložená k expertize je způsobila k daktyloskopické identifikaci.

Při porovnání stop s otisky podezřelých osob bylo zjištěno: nar. - stopa č.1 - je shodná s otiskem palce levé ruky

Vzhledem k tomu, že otisky podezřelé osoby nebyly vyhotoveny na předepsané daktyloskopické kartě, žádám jejich dodatečné vyhotovení dle platných předpisů a zaslání do sbírek.

Zkoumání provedl:

ppoz. Cupánková Květoslava



Mgr. Mgr. Mašek Karel

zástupce vedoucího OKTE SKPV S-JmK Brno

Obr. 10 Odborné vyjádření

Příloha č. 2

| DAKTYLOSKOPICKÁ KARTA   |                            | Přímení: _____ Datum narození: _____ R. č.: _____     |                                  |               |                      |
|---|----------------------------|---|----------------------------------|---------------|----------------------|
| Jméno: _____  |                            | Rodné příjmení: _____ Město narození: _____ / Turecko |                                  |               |                      |
| Národnost*) <u>Turecko</u>  |                            | Jméno otce: _____ Jméno matky (rodné příjmení): _____ |                                  |               |                      |
| Pohlaví: muž <input checked="" type="checkbox"/> žena <input type="checkbox"/>                        |                            | Výška v cm: 180                                       |                                  |               |                      |
|   |                            | Barva) očí: 3   |                                  |               |                      |
|   |                            | Barva) vlasů: 3                                       |                                  |               |                      |
|   |                            | Barva) obočje: 2                                      |                                  |               |                      |
| Trvalý pobyt: _____   | P1                         | P2  | P3                               | P4            | P5                   |
| Číslo, datum a místo vydání dokladu totožnosti (OP, pas, aj.):<br><u>Bez dokladu</u>                  | L1                         | L2  | L3                               | L4            | L5                   |
| Daktyloskopován dne: <u>19.05.1999</u>  | Levá ruka (píchané otisky) |   | Kontrolní otisky palců (píchané) |               | Pravá ruka (píchané) |
| Kde: <u>ZZ Bálková</u>  |                            |   | Levý                             |               | Pravý                |
| Pro: <u>Zjištění totožnosti</u>   |                            |   |                                  |               |                      |
| Ev. číslo foto: _____   |                            |   |                                  |               |                      |
| Podpis daktyloskopujícího: _____  |                            |   |                                  |               |                      |
| Podpis daktyloskopovaného: _____  |                            |   |                                  |               |                      |
| Poznámky:<br><u>Vysloven zákaz pobytu na území ČR do 10.06.2002</u>                                   |                            |   |                                  |               |                      |
| *) viz kódování<br>*) uvést se skutečností, pokud se posílá spíše národnost, u kteréž uvést skutečnou |                            |   |                                  |               |                      |
|   |                            |   |                                  | MV č. sk. 500 |                      |



Obr. 40 Rub a líc daktyloskopické karty

Příloha č. 3



*Obr. 20 R*



*Obr. 21 K6*

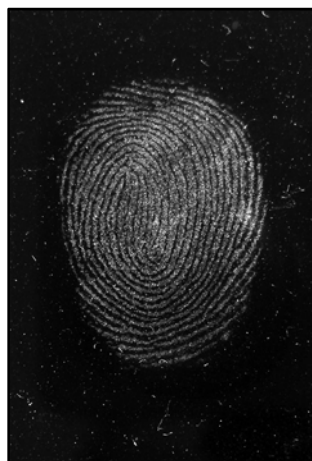

*Obr. 23 L6*



*Obr. 25 V6*



*Obr. 22 K12*

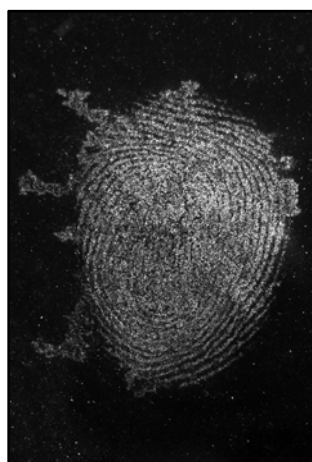

*Obr. 24 L12*

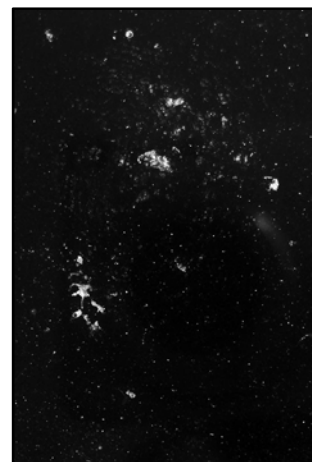

*Obr. 26 V12*