

# Příloha 1 - CrossGraf K.M. vstupní

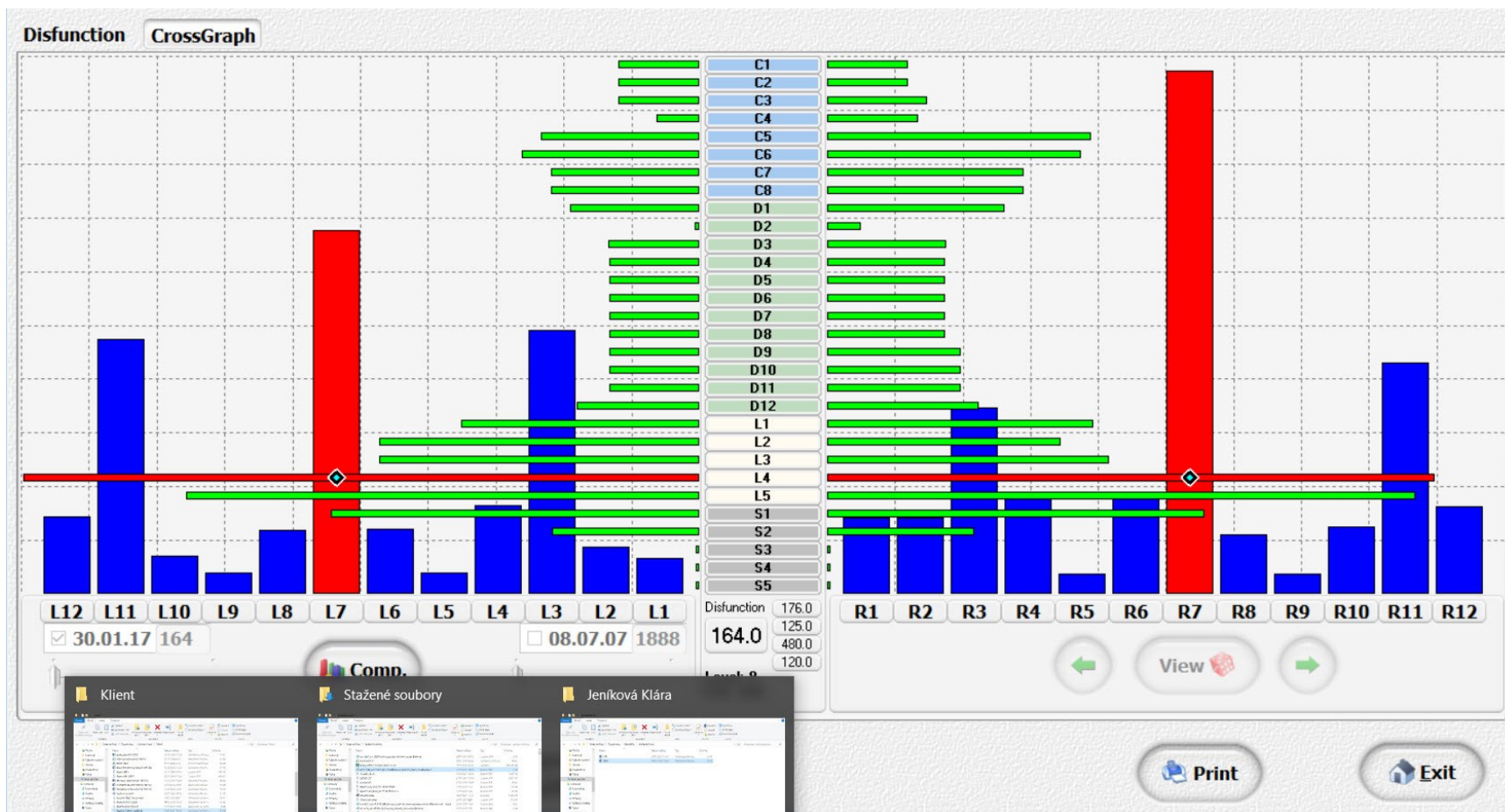

Příloha 1 - Obrazová dokumentace byla uveřejněna se souhlasem Ing. Otakara Morávka z Jona s.r.o.

## Příloha 2 – CrossGraf K.M. výstupní

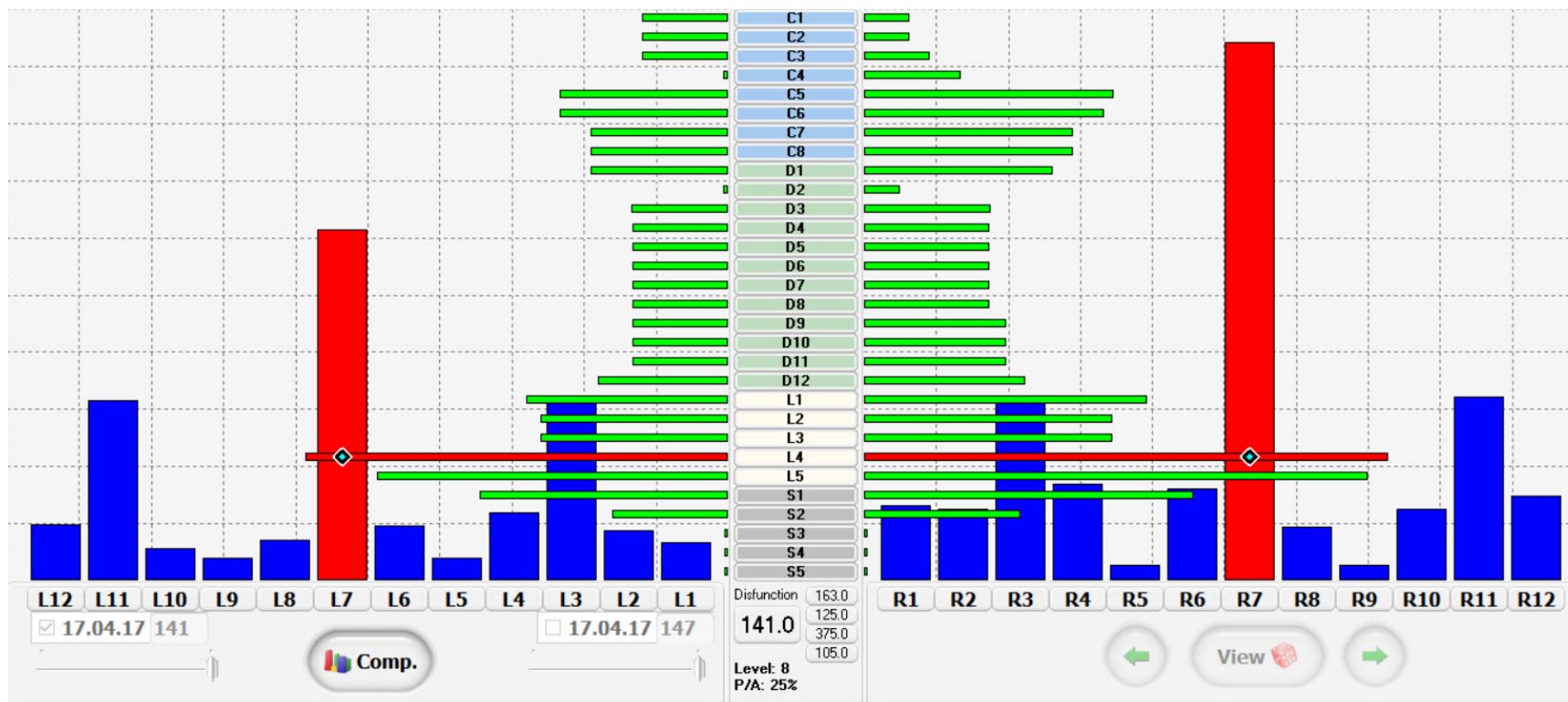

## Příloha 3 – Graf celkové dysfunkce K.M.

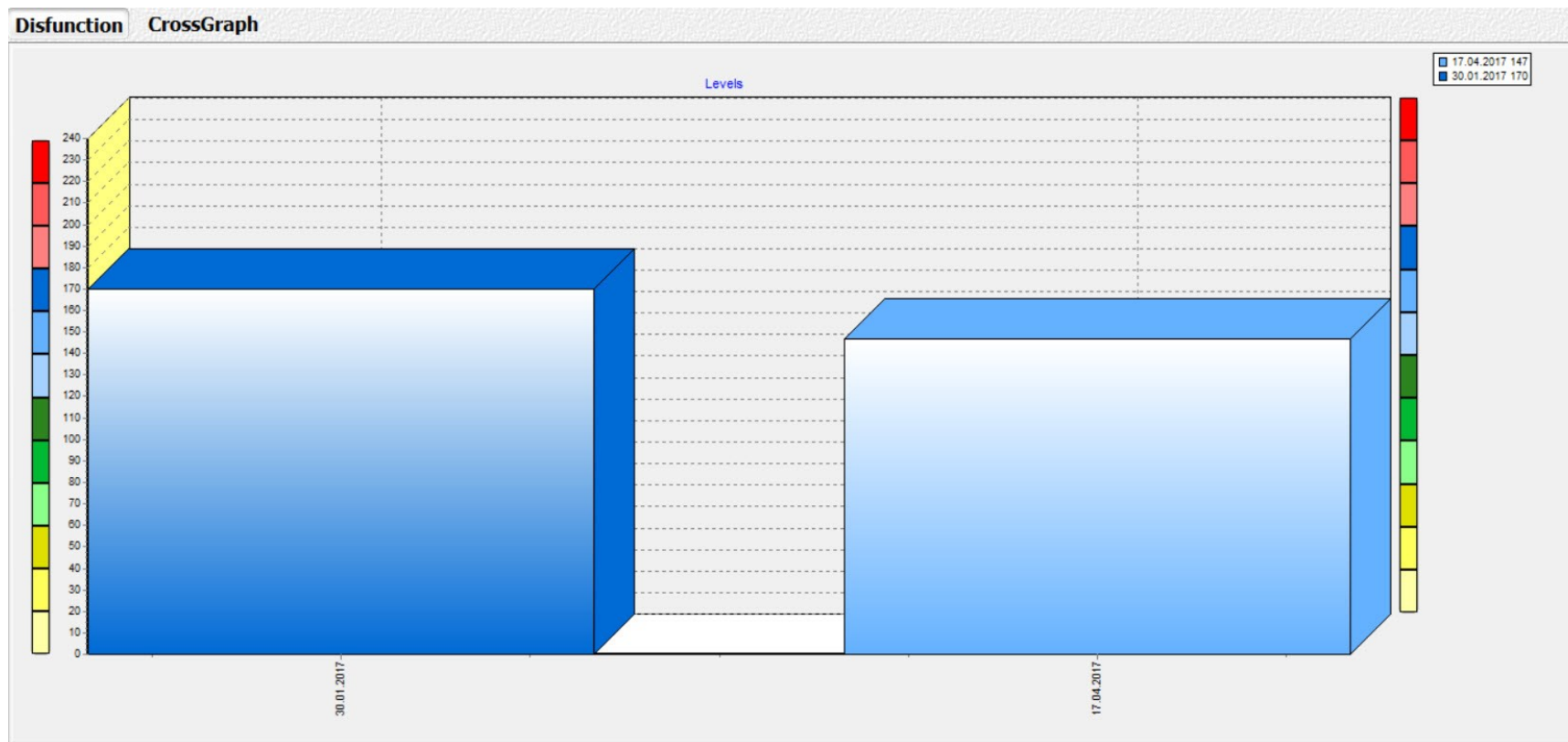

## Příloha 4 - Crossgraf P.R. vstupní

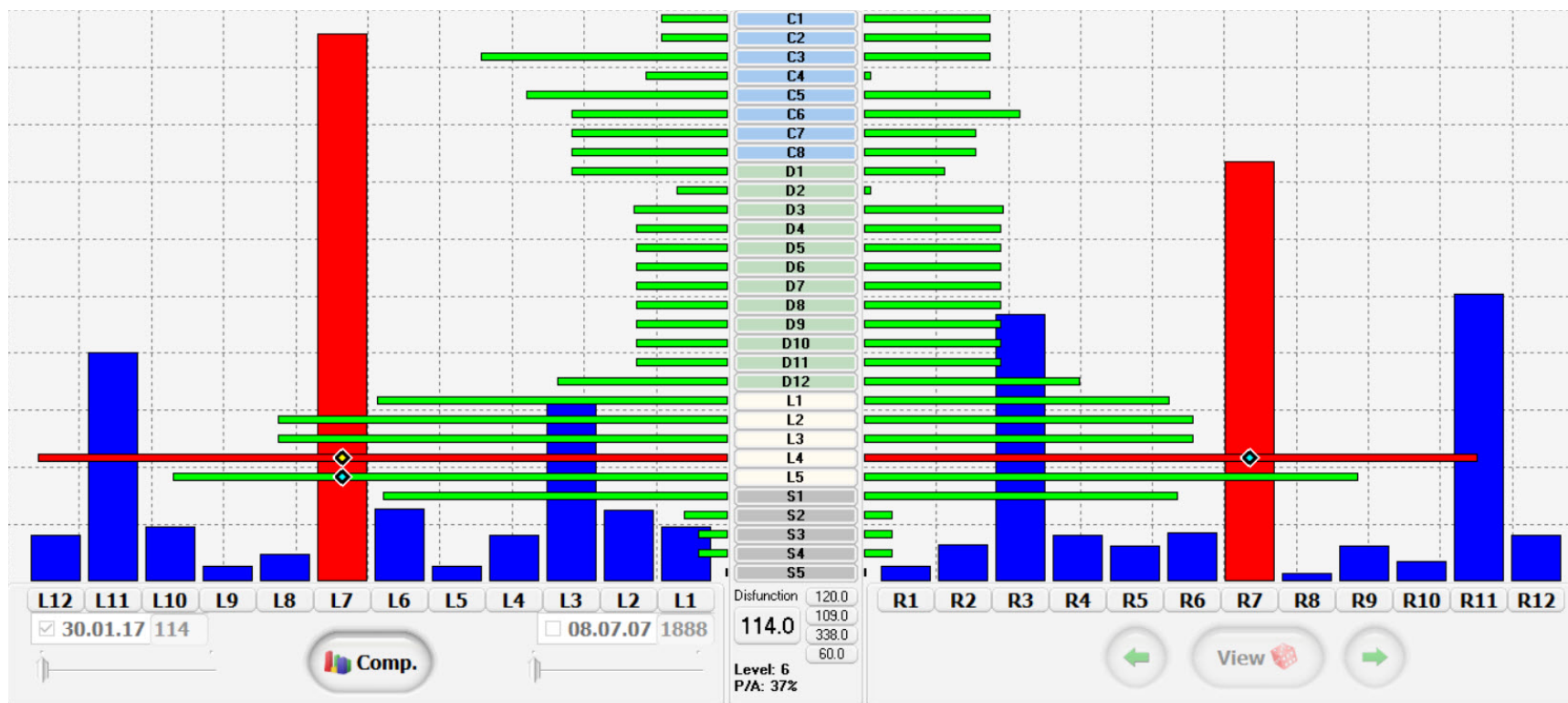

## Příloha 5 - Crossgraf P.R. výstupní

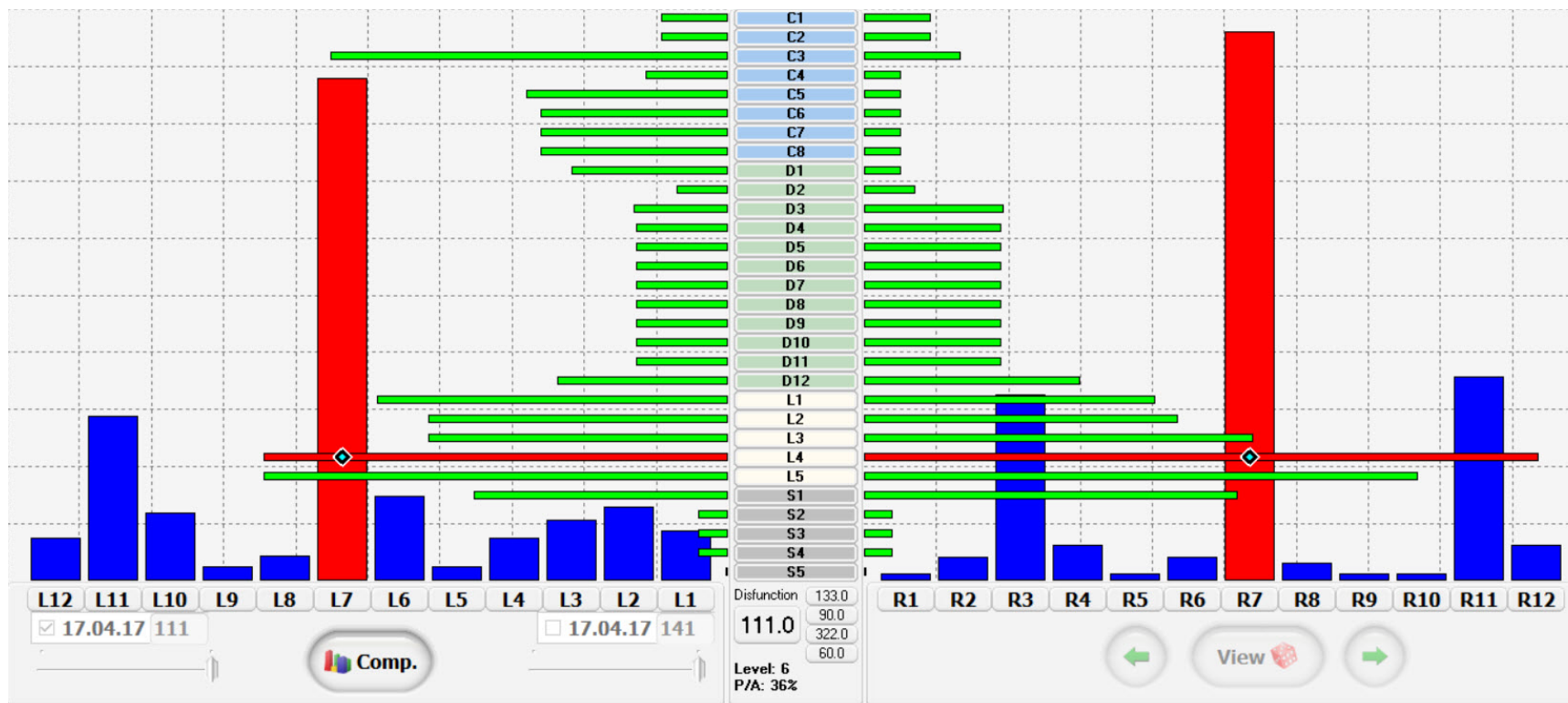

## Příloha 6 – Graf celkové dysfunkce P.R.

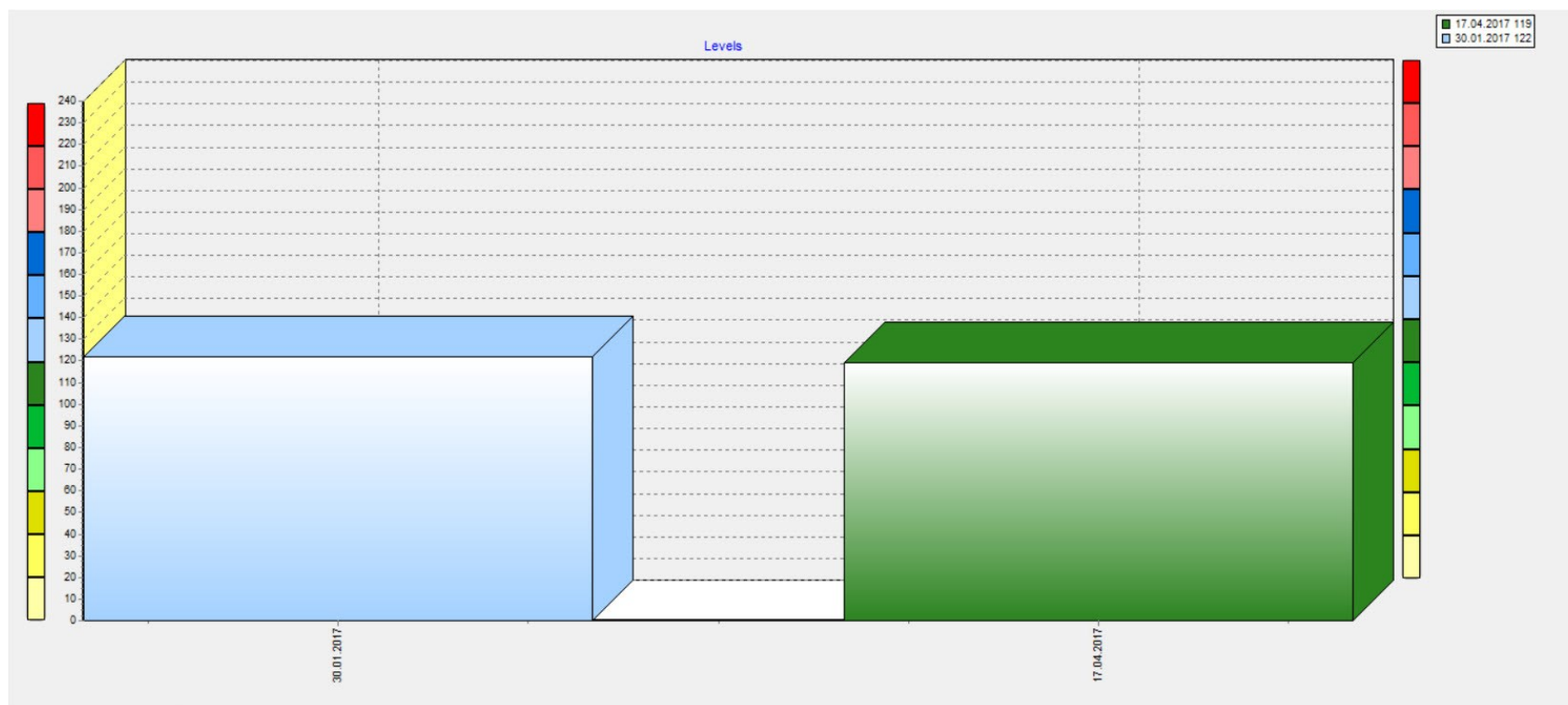

## Příloha 7 – Crossgraf P.R. vstupní E.N.

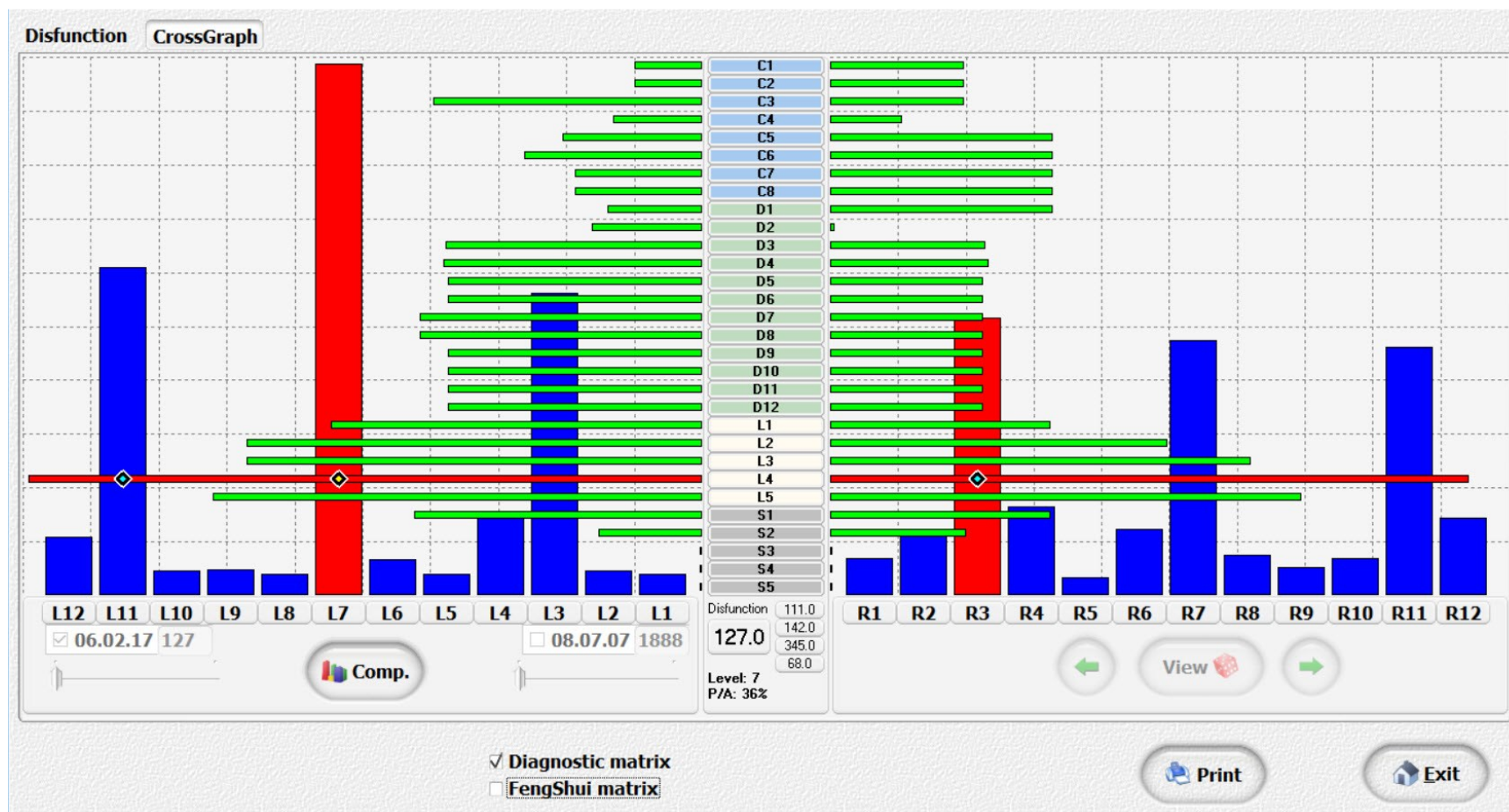

## Příloha 8 – Crossgraf P.R. výstupní E.N.

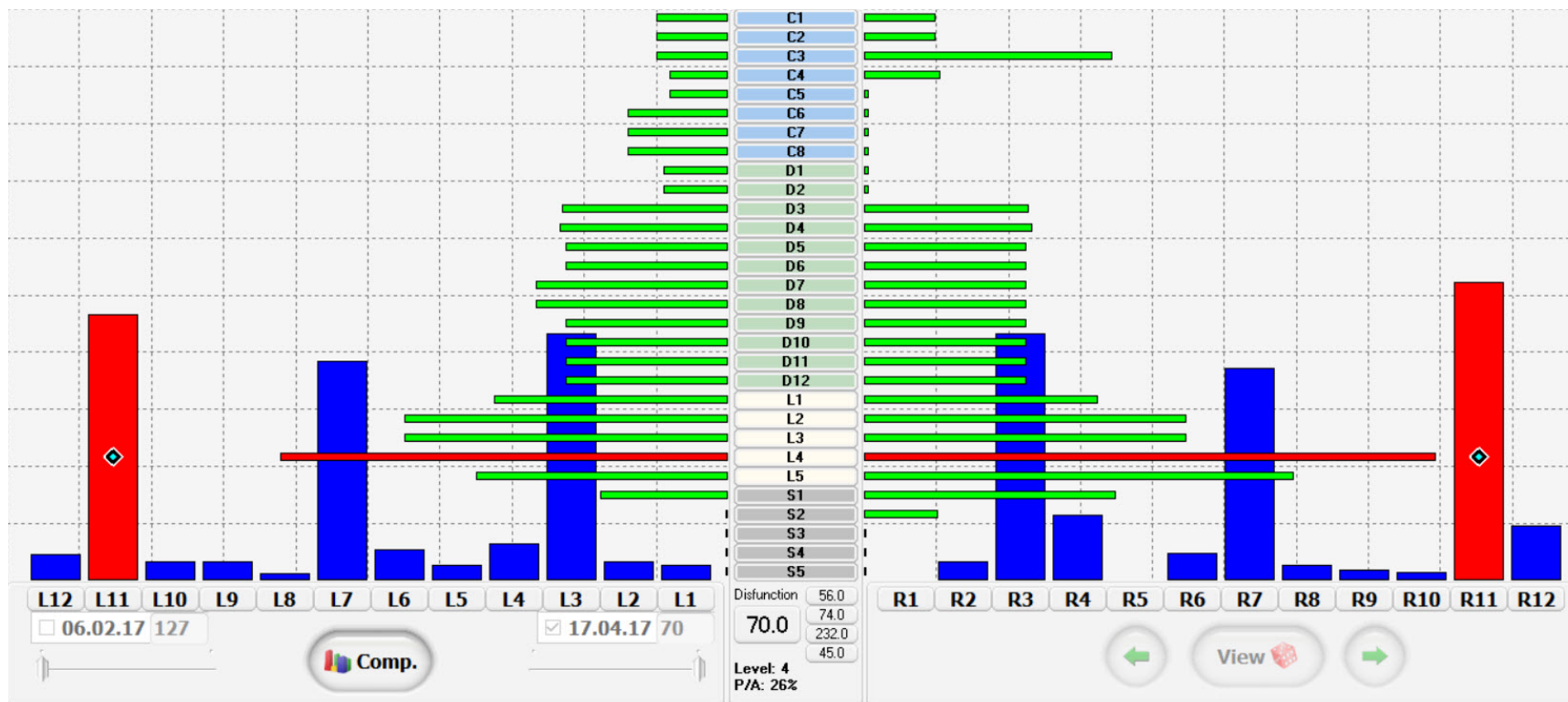



## Příloha 9 – Graf celkové dysfunkce E.N.

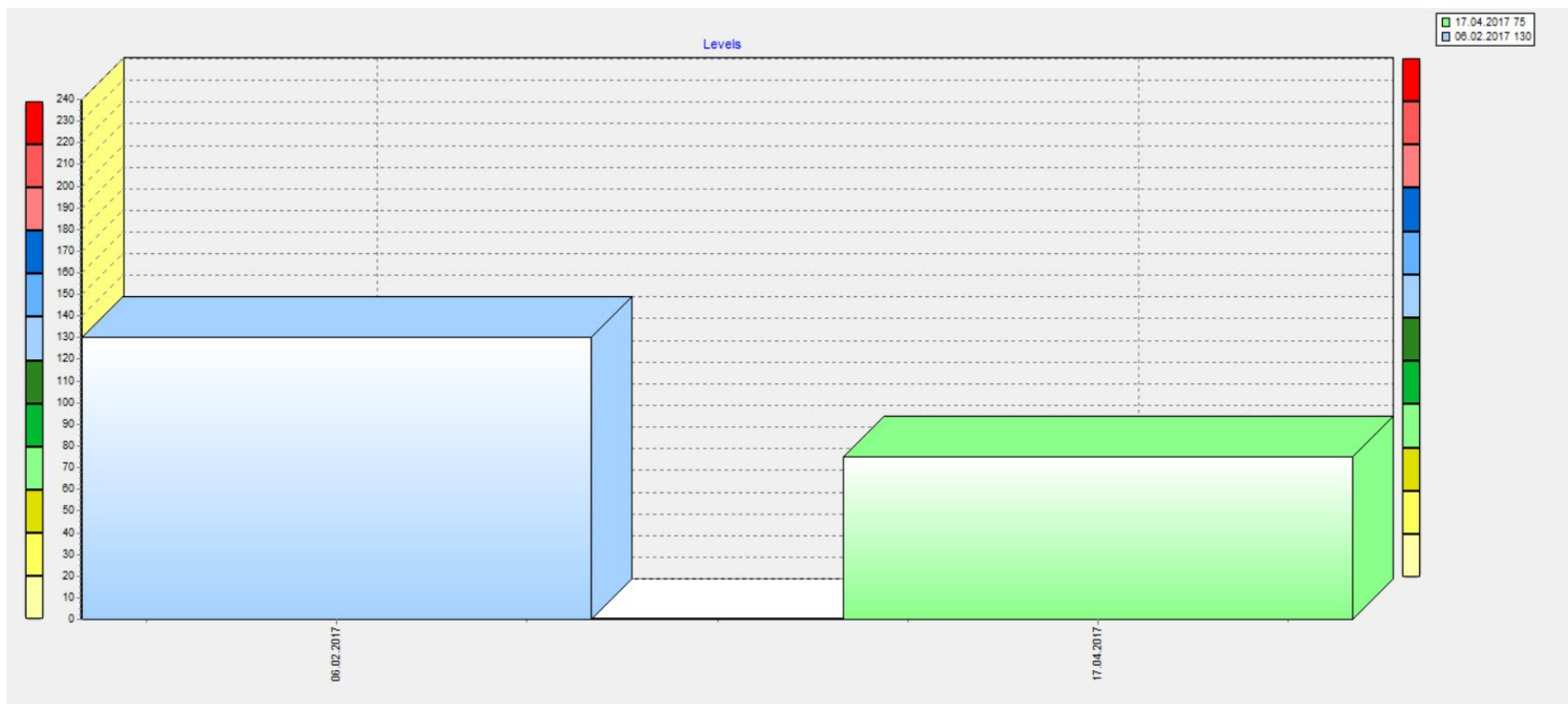

## Příloha 10 – Informovaný souhlas

### Pozitivní revers

Code:

Pracoviště počítačové kineziologie (dále CK)

Pracovník provádějící poučení:

**POUČENÍ a SOUHLAS KLIENTA** s diagnostickým a ošetřujícím výkonem CK

Klient – jméno: ..... příjmení: ..... titul: .....  
Narození – datum: ..... hodina: ..... stát: .....  
Váha: .....kg Výška: .....cm Krevní skupina: .....  
Kontaktní spojení- tel.: ..... e-mail: .....

adresa:

#### POUČENÍ

Plánovaný výkon CK se skládá ze dvou částí – diagnostické a ošetřovací. V první části se provádí vyšetření rozsahů pohybů a vyšetření reflexních změn měkkých tkání zaměřené na svalstvo a jeho úpony, na šlachy a povázky. Zjištěné údaje se vkládají do počítačového programu a jsou následně zpracovány a vyhodnoceny. Výsledky diagnostické (testovací) části ukazují momentální funkční stav pohybového systému a slouží především pro návrh postupu dalšího ošetření. Nenahrazují standardní medicínská vyšetření. V druhé části výkonu je klient ošetřen postupy navrženými programem CK – jedná se o

- tlak na místa úponů svalů a šlach a povázek, jedná se o masážní úkony prováděné na svalstvu trupu a na svalstvu končetin,
- cvičení individuální sestavy cviků se zaměřením na způsob dýchání.

Některé ošetřující úkony (např. tlaky na úpony svalů) mohou být nepříjemné. Po provedení ošetření masáží CK může dojít přechodně k pocitu únavy. Bezprostředně po ošetření nedoporučujeme provádět činnosti, které vyžadují zvýšenou pozornost, např. řízení auta.

Při cvičení individuální sestavy cviků se cviky provádějí pouze v rozsahu, který nečiní potíže. Žádný cvik se nesmí provádět do bolestivých stavů. Při nepříjemných pocitech informujte ošetřujícího pracovníka.

Byl (byla) jsem srozumitelně seznámen(a) s plánovaným výkonem CK. Byl (byla) jsem poučen(a) o možnostech vyšetření a ošetření. Výkon a všechny mé otázky mi byly předem vysvětleny srozumitelně, včetně komplikací při výkonu CK a po něm v následném období.

Byl(a) jsem seznámen(a) s tím, že poskytovaná služba je placená a byl(a) jsem seznámen(a) s ceníkem. Zavazuji se cenu za provedené úkony stanovenou dle ceníku zaplatit v hotovosti po provedení ošetření.

#### SOUHLAS

Po výše uvedeném seznámení prohlašuji, že souhlasím s provedením výkonu CK a že jsem terapeutovi provádějícímu CK nezamlčel(a) žádné mně známé údaje o mém zdravotním stavu, jež by mohly nepříznivě ovlivnit moje ošetření či ohrozit mé okolí, zejména rozšířením přenosné nemoci.

V ..... dne ..... v hodin .....

Podpis pracovníka

CK podpis klienta

---

Příloha 10 – Tento informovaný souhlas formou pozitivního reversu byl předložen všem probandkám před zahájením diagnostiky a terapie pomocí systému CK. Všechny probandky informovaný souhlas podepsaly. Podepsané originály jsou z důvodu zaslepení studie uchovány u autorky této práce a nebudou zveřejněny. Vzor informovaného souhlasu byl zveřejněn se souhlasem Ing. Otakara Morávka ze společnosti Jona s.r.o.